

Evolución de la reserva de nieve (Modelo hidrológico ASTER®)



Confederación Hidrográfica del Cantábrico

2 de abril de 2024

Datos provisionales sujetos a revisión

NÚMERO BHS 14
AÑO 2024

**SECRETARÍA DE ESTADO DE
MEDIO AMBIENTE.
DIRECCIÓN GENERAL DEL
AGUA**

Catálogo de Publicaciones de la
Administración General del Estado:
<http://publicacionesoficiales.boe.es/>

N.I.P.O.: 665-20-095-4

SUBDIRECCIÓN
GENERAL DE PROTECCIÓN DE LAS
AGUAS Y GESTIÓN DE RIESGOS

**ÁREA DE INFORMACIÓN
HIDROLÓGICA**

Fernando Pastor Argüello

Alberto Irigoyen Pérez

Carlos González Trabanco

Beatriz Fondevila Garcinuño

Teresa Maestro Villarroya

Para cualquier sugerencia póngase
en contacto con:

Plaza San Juan de la Cruz 10
Despacho C-708
28071 Madrid

Teléfonos: 91 597 54 43

Correo electrónico:
hidrologia@miteco.es

El informe de Evolución de
Recursos Nivales puede ser
consultado en:
<https://www.miteco.gob.es/es/agua/temas/evaluacion-de-los-recursos-hidricos/ERHIN/>

RESUMEN

Evolución de las reservas nivales

EVOLUCIÓN DE LA RESERVA DE NIEVE Y APORTACIONES EN EL
ÁMBITO DE LA CONFEDERACIÓN HIDROGRÁFICA DEL CANTÁBRICO
Fecha del informe: 31/03/2024

CUENCA		(*) ESTADO A: 31/03/2024				
		Superficie de la cuenca	Superficie innivada (1)	VAFN (2)	Aportaciones (3)	Reserva nival (4)
Sistema	Pto. de control	(km²)	(km²)	(hm³)	(hm³)	
Cordillera Cantábrica	Navia en E. de Salime	1.770,6	387,5	40,9	1.654,1	Máxima 5 años
	Narcea en Corias	531,9	37,6	0,4	467,9	Normal
	Pigüña en Puente San Martín	404,1	174,2	53,0	103,3	Máxima 5 años
	Trubia	418,7	124,3	15,4	180,9	Alta
	Caudal en Vega del Rey	234,8	40,9	3,3	79,0	Normal
	Aller	356,4	130,2	25,8	147,4	Muy alta
	Nalón en E. de Tanes	264,3	5,2	0,2	117,1	Alta
	Sella en Cangas de Onís	480,8	20,5	6,1	282,2	Normal
	Cares en Peñamellera Alta	454,9	70,6	13,5	290,2	Baja
	Deva en Peñamellera Baja	643,3	30,5	2,6	128,8	Normal
	Nansa en E. de La Cohilla	89,9	0,0	0,0	52,1	Mínima 5 años
	Saja en Fresneda	206,9	0,0	0,0	169,1	Normal
	Besaya en E. de Somahoz	305,7	0,0	0,0	133,9	Normal
	Pas en Puente Viesgo	355,5	2,3	0,1	209,2	Baja
	Miera en Puente Agüero	205,5	0,0	0,0	129,7	Normal
	Asón en Ampuero	494,2	1,6	0,3	347,5	Muy alta
TOTAL		7.217,5	1.025,4	161,4	4.492,4	

- (1) Superficie innivada calculada a partir del modelo ASTER
(2) Volumen de Agua en Forma de Nieve (VAFN) calculado a partir del modelo ASTER
(3) Aportaciones observadas en los puntos de aforo utilizados como puntos de cierre
(4) Valoración cualitativa del estado de las reservas en comparación con los valores registrados en los últimos 5 años

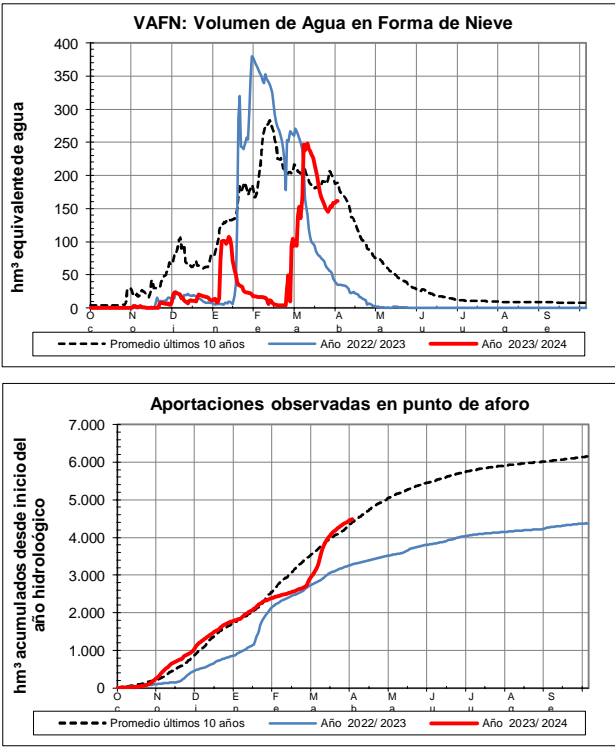
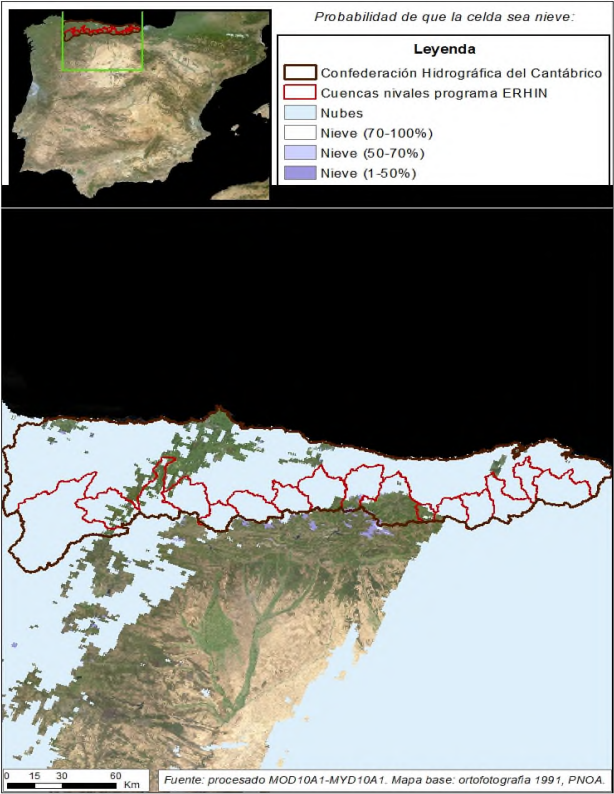

EVOLUCIÓN DE LA RESERVA DE NIEVE Y APORTACIONES EN EL ÁMBITO DE LA **CONFEDERACIÓN HIDROGRÁFICA DEL CANTÁBRICO**
Fecha del informe: 31/03/2024

NAVIA EN EMBALSE DE SALIME

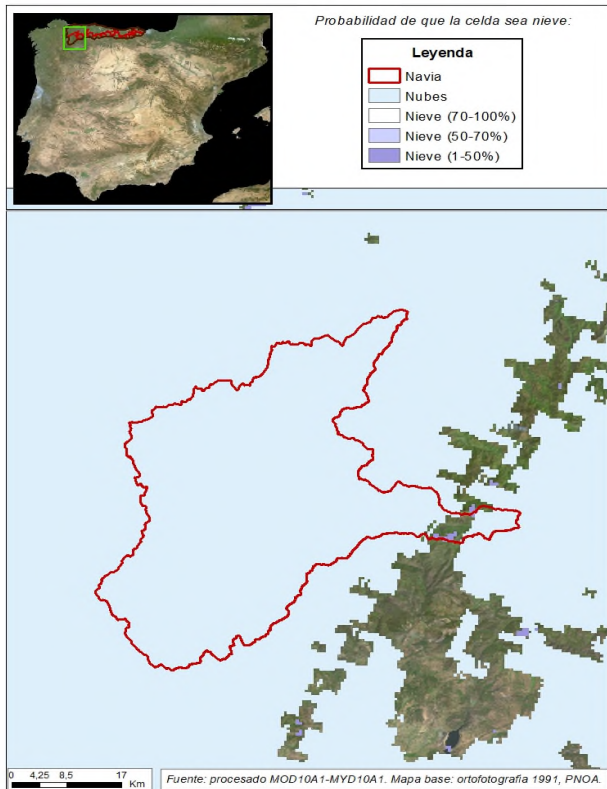

NAVIA EN EMBALSE DE SALIME

Fecha:	31/03/2024
Cota de inicio de nieve (m):	1025,00
Superficie total innivada (km ²):	387,50
Altura equivalente de agua media (mm):	105,50
Volumen de agua en forma de nieve (hm ³):	40,90

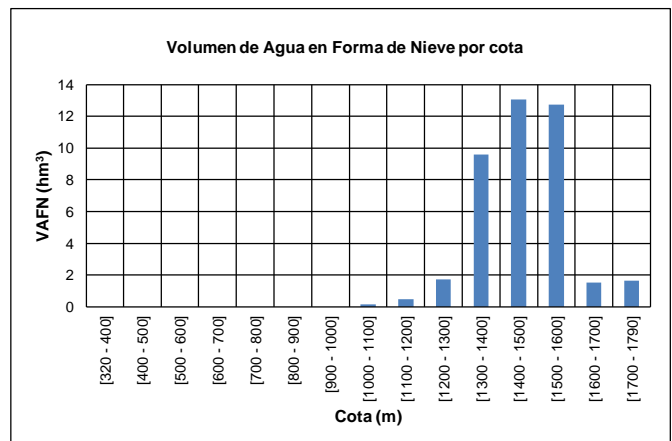
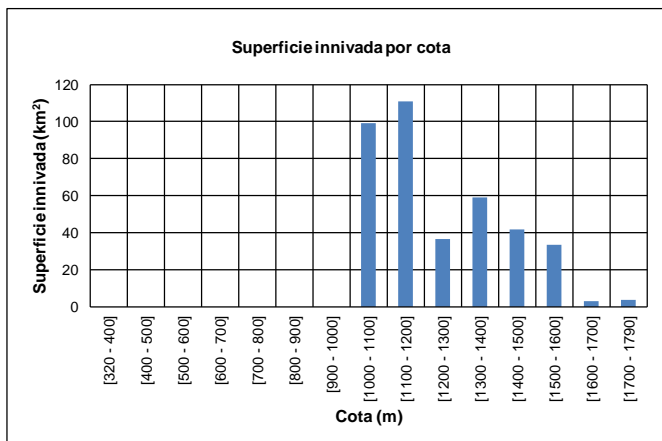
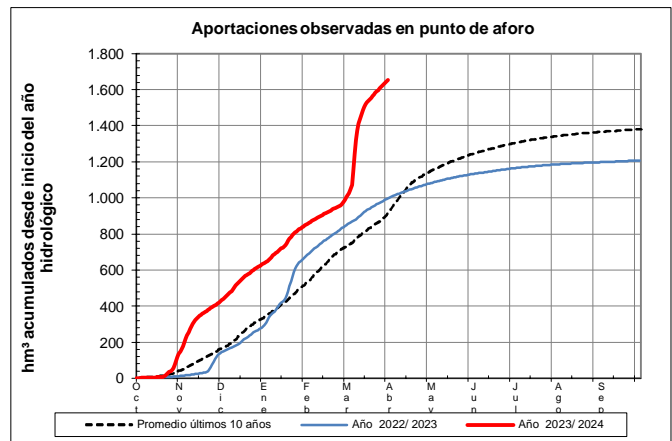
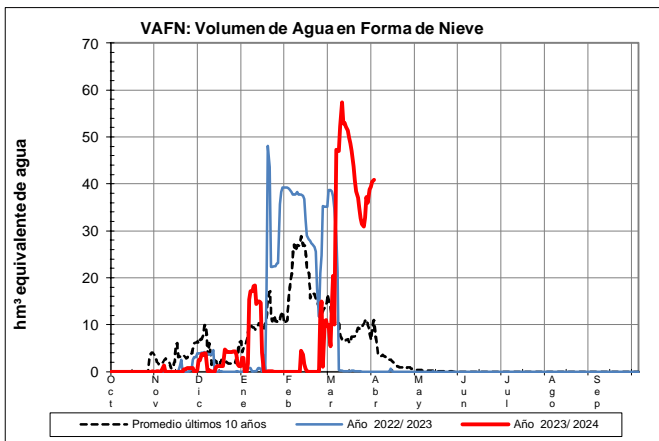

EVOLUCIÓN DE LA RESERVA DE NIEVE Y APORTACIONES EN EL ÁMBITO DE LA CONFEDERACIÓN HIDROGRÁFICA DEL CANTÁBRICO

Fecha del informe: 31/03/2024

NARCEA EN COREAS

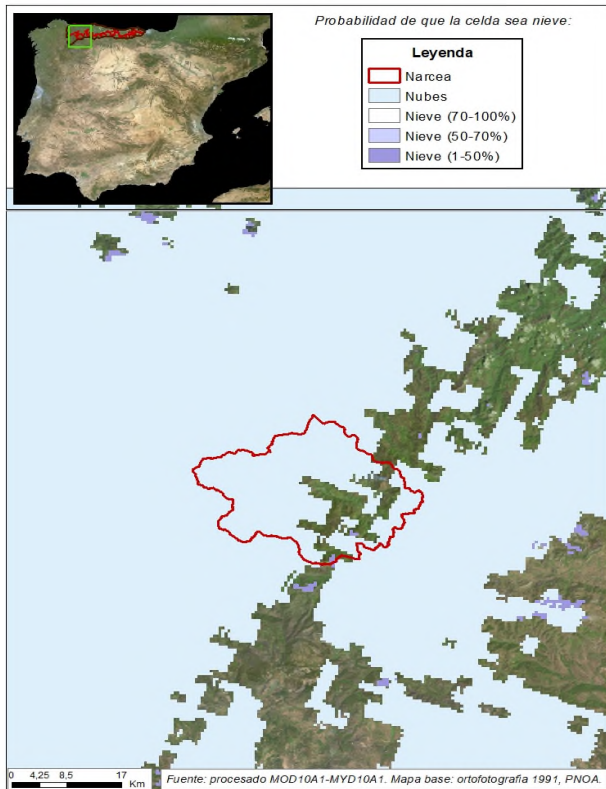

NARCEA EN COREAS

Fecha: 31/03/2024

Cota de inicio de nieve (m): 1504,00

Superficie total innivada (km²): 37,60

Altura equivalente de agua media (mm): 9,90

Volumen de agua en forma de nieve (hm³): 0,40

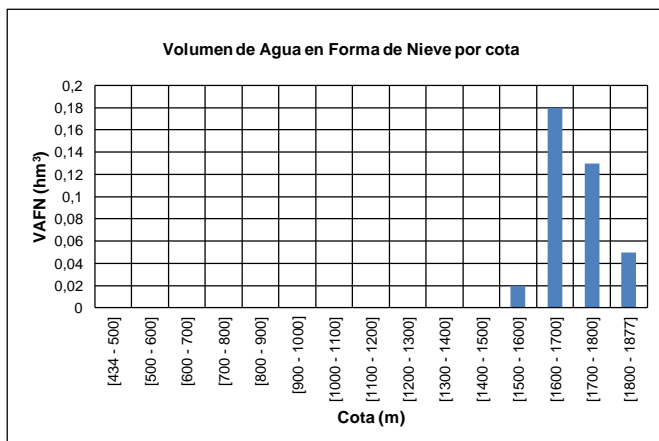
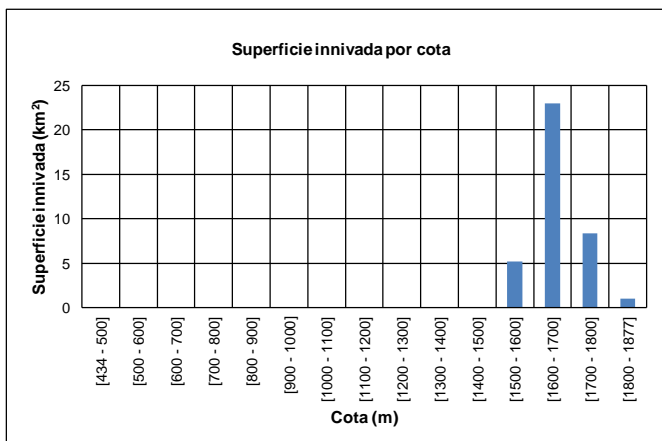
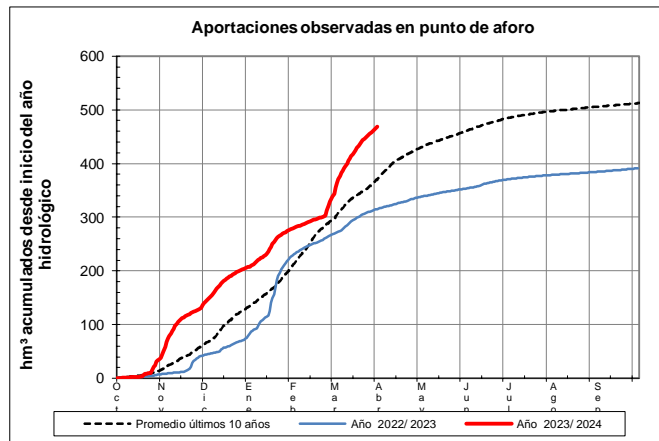
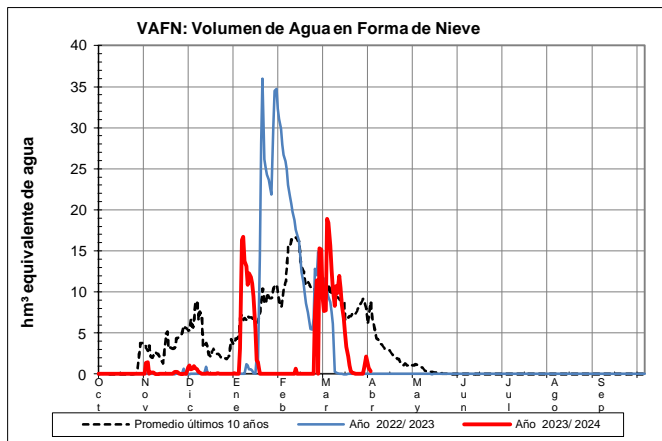

EVOLUCIÓN DE LA RESERVA DE NIEVE Y APORTACIONES EN EL ÁMBITO DE LA CONFEDERACIÓN HIDROGRÁFICA DEL CANTÁBRICO

Fecha del informe: 31/03/2024

PIGÜEÑA EN PUENTE SAN MARTÍN

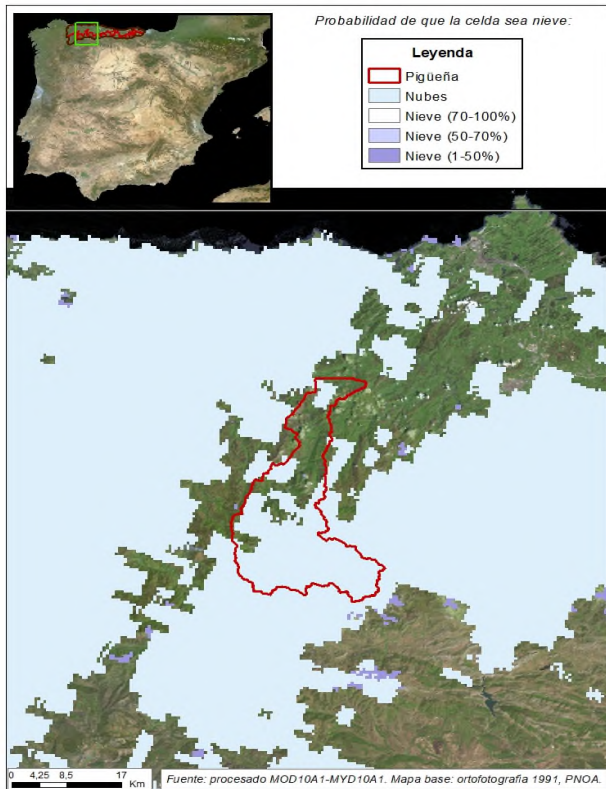

PIGÜEÑA EN PUENTE SAN MARTÍN

Fecha: 31/03/2024

Cota de inicio de nieve (m): 1171,00

Superficie total innivada (km²): 174,20

Altura equivalente de agua media (mm): 304,60

Volumen de agua en forma de nieve (hm³): 53,00

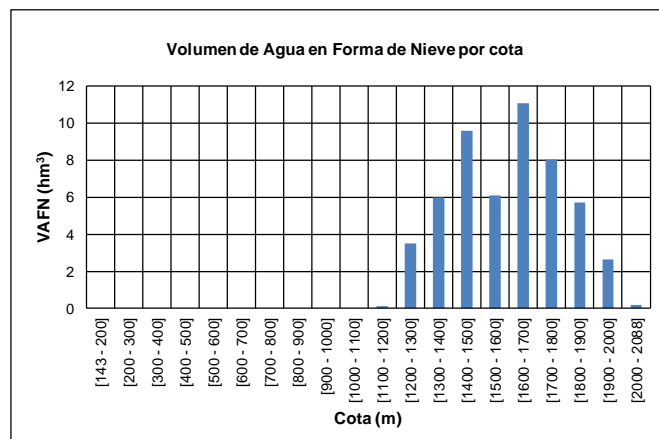
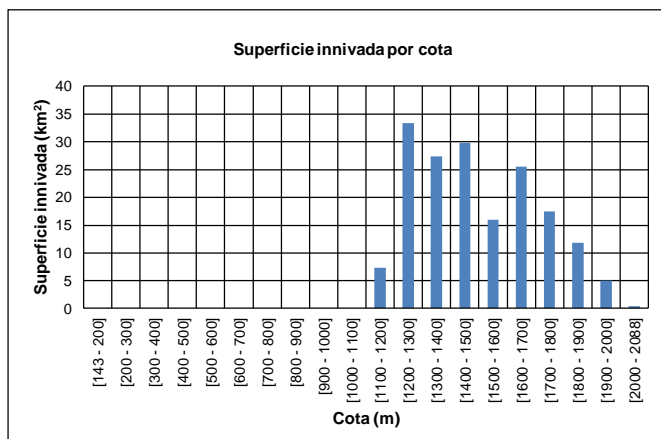
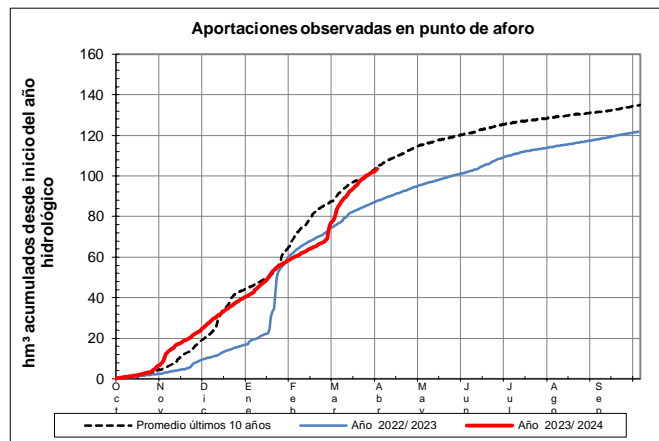
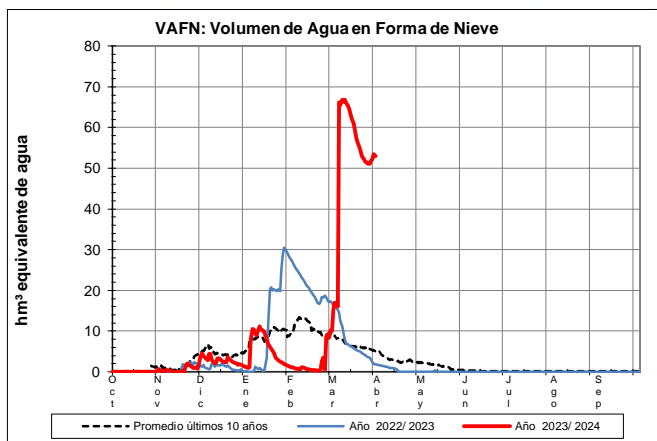

EVOLUCIÓN DE LA RESERVA DE NIEVE Y APORTACIONES EN EL
ÁMBITO DE LA CONFEDERACIÓN HIDROGRÁFICA DEL CANTÁBRICO

Fecha del informe: 31/03/2024

TRUBIA

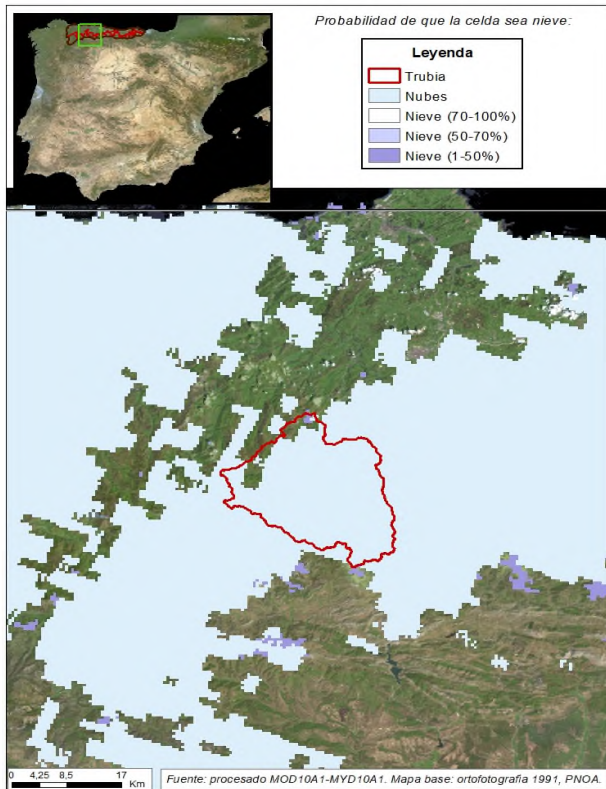

TRUBIA

Fecha: 31/03/2024

Cota de inicio de nieve (m): 1199,00

Superficie total innivada (km²): 124,30

Altura equivalente de agua media (mm): 123,50

Volumen de agua en forma de nieve (hm³): 15,40

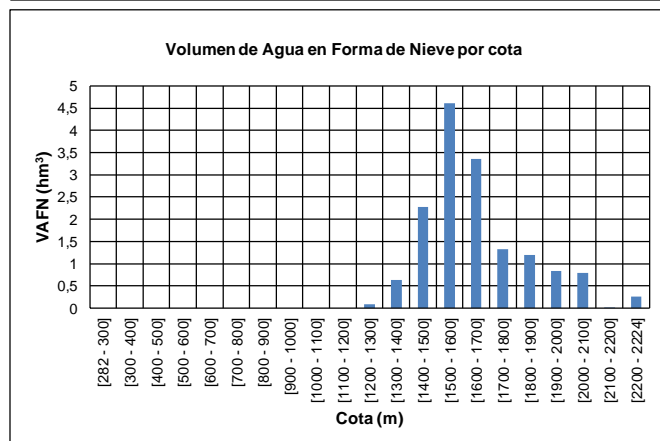
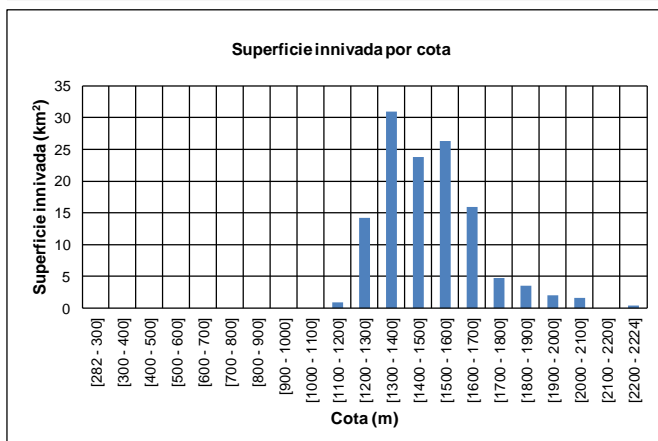
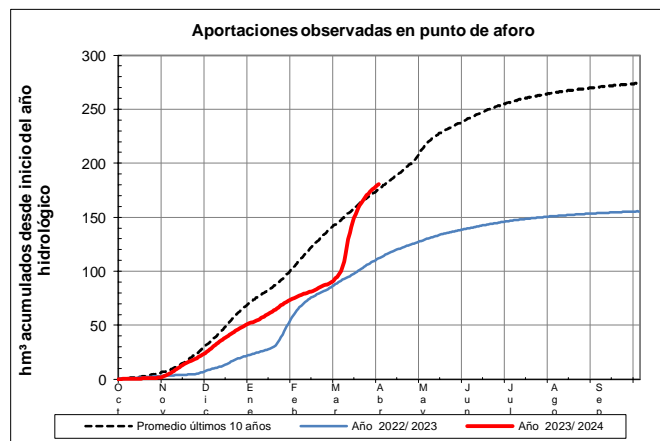
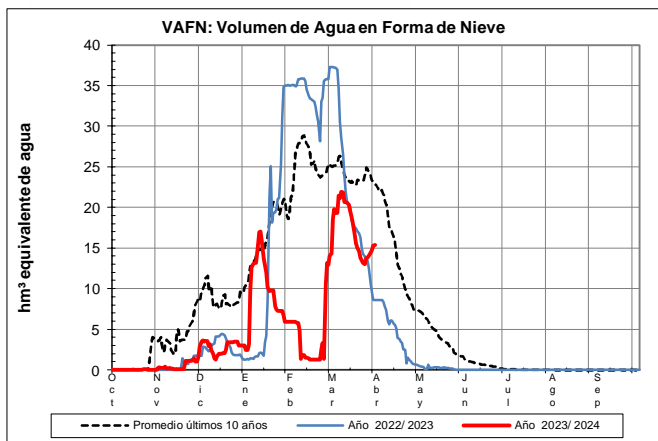

EVOLUCIÓN DE LA RESERVA DE NIEVE Y APORTACIONES EN EL
ÁMBITO DE LA CONFEDERACIÓN HIDROGRÁFICA DEL CANTÁBRICO

Fecha del informe: 31/03/2024

CAUDAL EN VEGA DEL REY

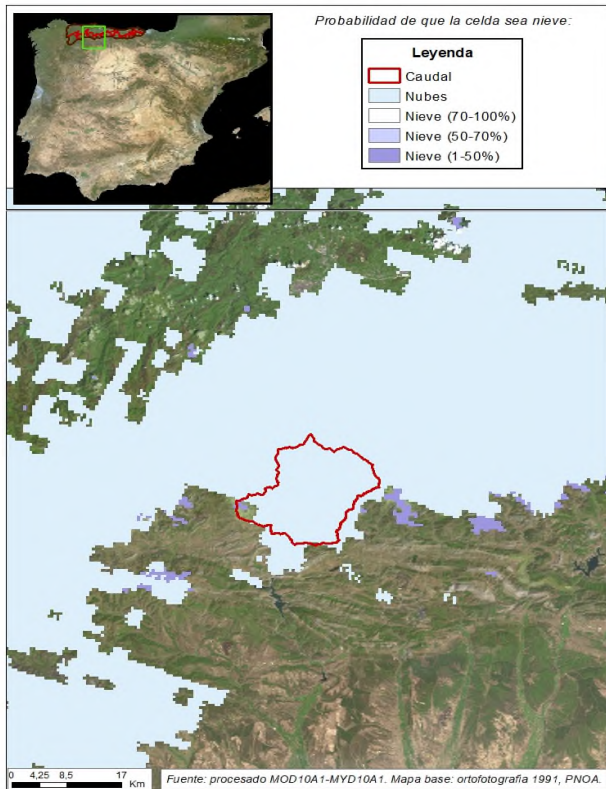

CAUDAL EN VEGA DEL REY

Fecha: 31/03/2024

Cota de inicio de nieve (m): 1529,00

Superficie total innivada (km²): 40,90

Altura equivalente de agua media (mm): 81,20

Volumen de agua en forma de nieve (hm³): 3,30

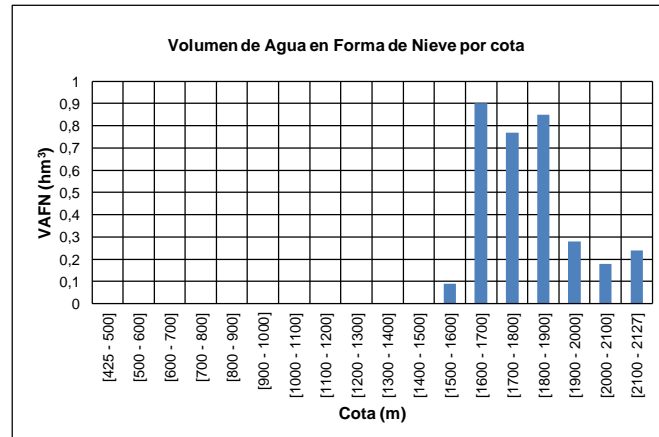
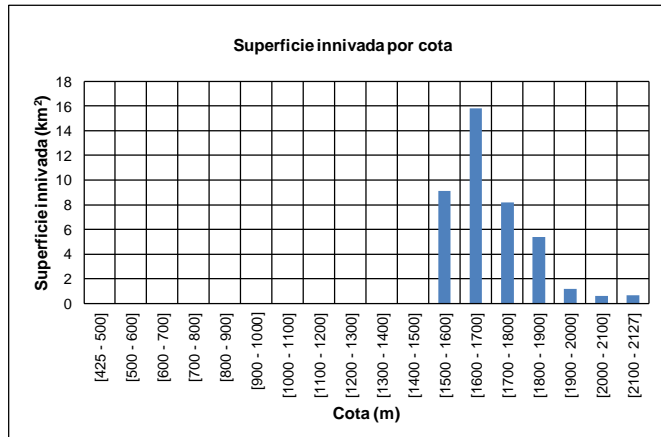
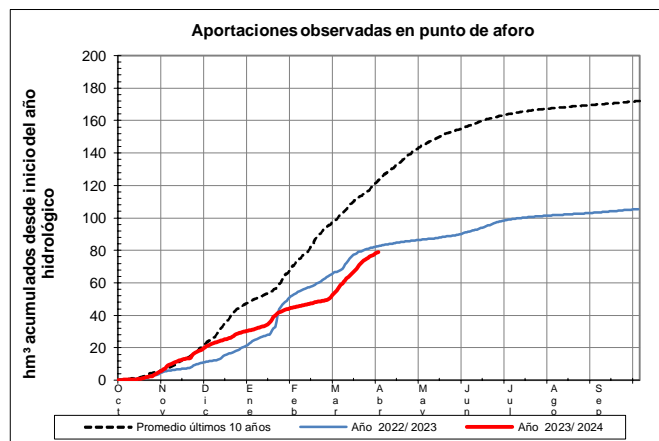
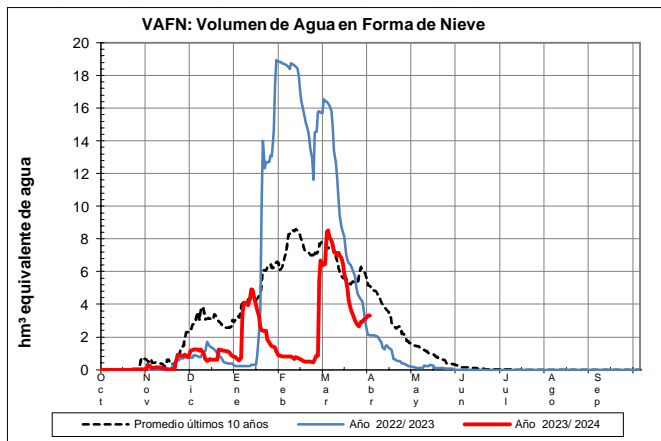

EVOLUCIÓN DE LA RESERVA DE NIEVE Y APORTACIONES EN EL
ÁMBITO DE LA CONFEDERACIÓN HIDROGRÁFICA DEL CANTÁBRICO

Fecha del informe: 31/03/2024

ALLER

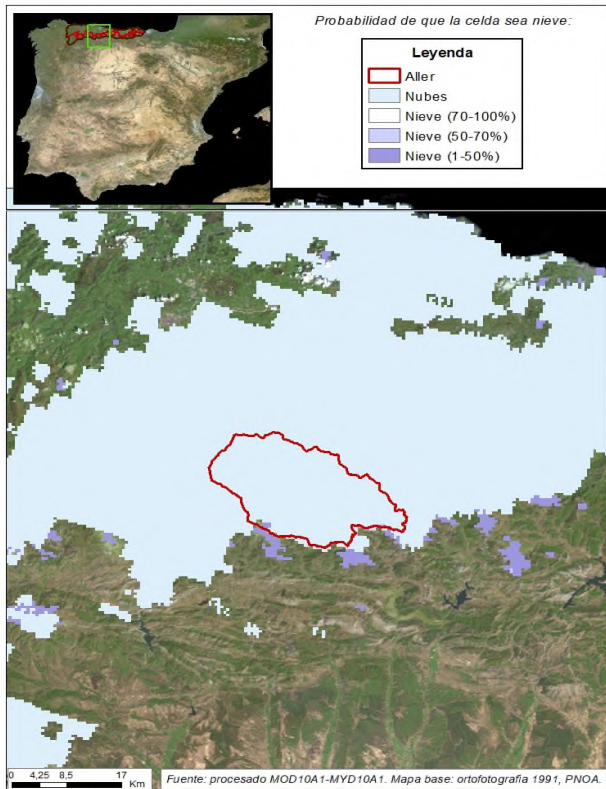

ALLER

Fecha: 31/03/2024

Cota de inicio de nieve (m): 1214,00

Superficie total innivada (km²): 130,20

Altura equivalente de agua media (mm): 197,80

Volumen de agua en forma de nieve (hm³): 25,80

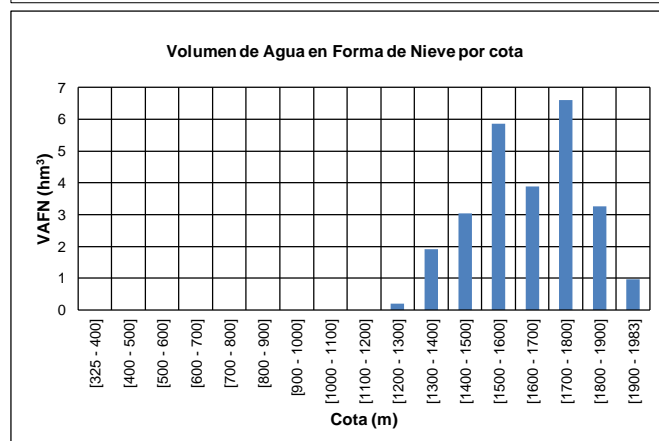
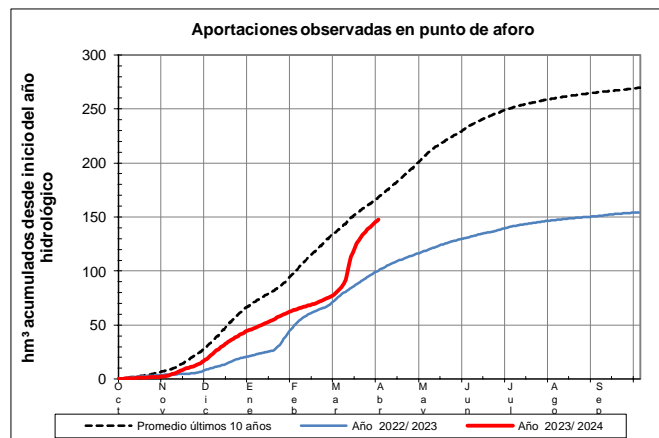
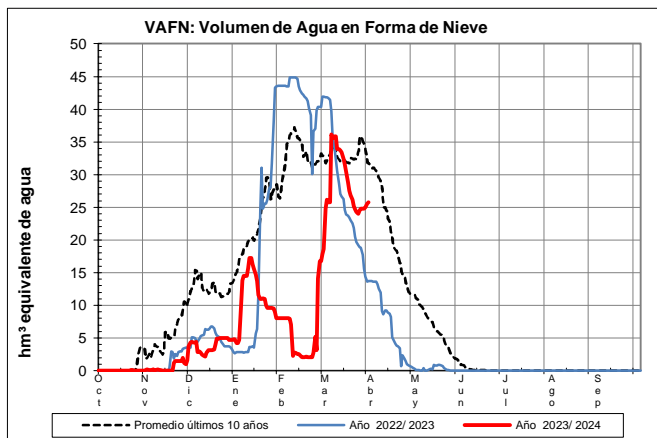

EVOLUCIÓN DE LA RESERVA DE NIEVE Y APORTACIONES EN EL
ÁMBITO DE LA CONFEDERACIÓN HIDROGRÁFICA DEL CANTÁBRICO

Fecha del informe: 31/03/2024

NALÓN EN EMBALSE DE TANES

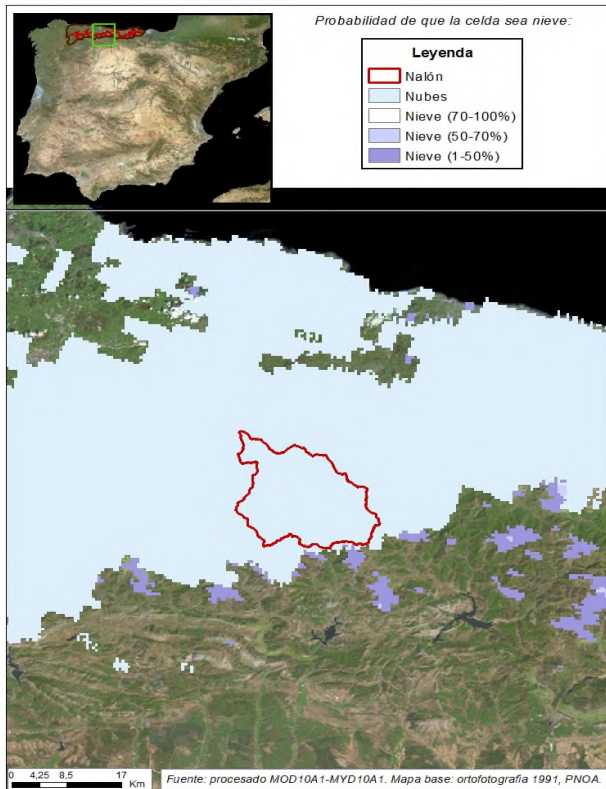

NALÓN EN EMBALSE DE TANES

Fecha: 31/03/2024

Cota de inicio de nieve (m): 1685,00

Superficie total innivada (km²): 5,20

Altura equivalente de agua media (mm): 35,90

Volumen de agua en forma de nieve (hm³): 0,20

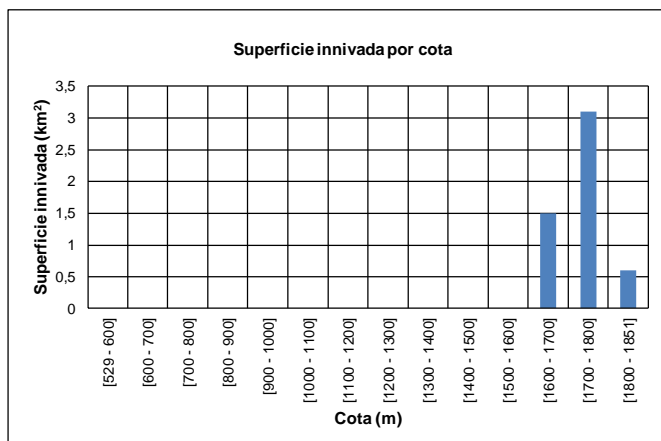
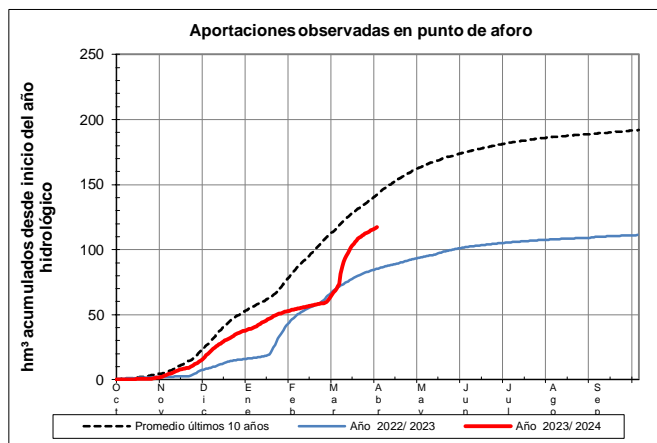
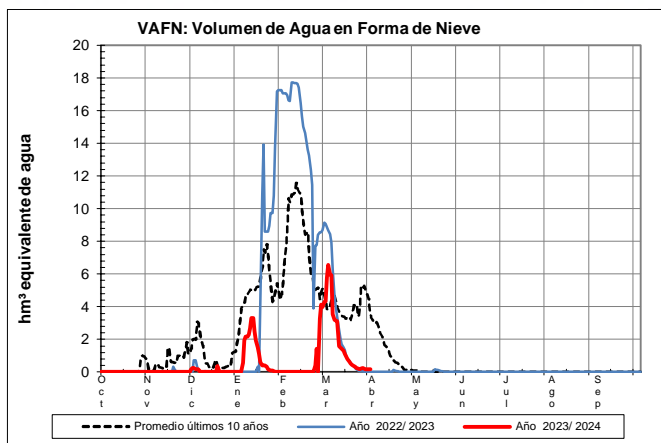

EVOLUCIÓN DE LA RESERVA DE NIEVE Y APORTACIONES EN EL
ÁMBITO DE LA CONFEDERACIÓN HIDROGRÁFICA DEL CANTÁBRICO

Fecha del informe: 31/03/2024

SELLA EN CANGAS DE ONÍS

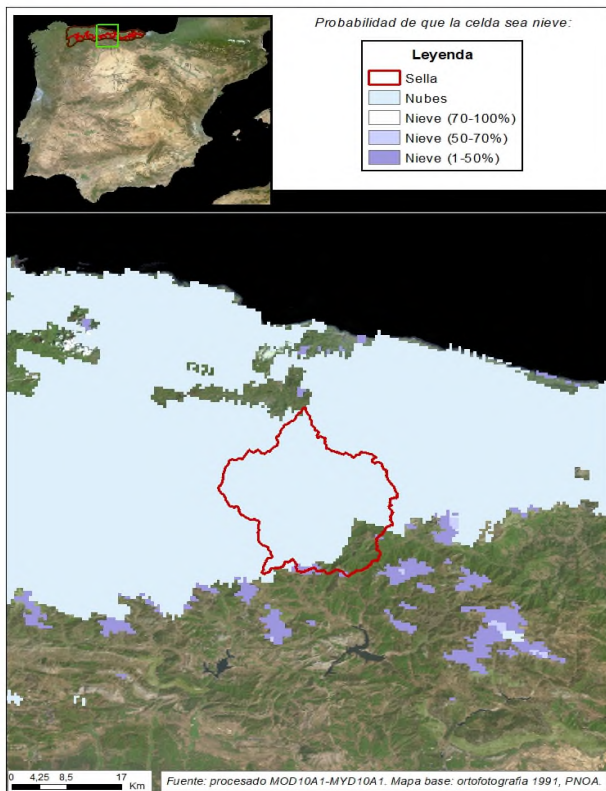

SELLA EN CANGAS DE ONÍS

Fecha: 31/03/2024

Cota de inicio de nieve (m): 1703,00

Superficie total innivada (km²): 20,50

Altura equivalente de agua media (mm): 297,00

Volumen de agua en forma de nieve (hm³): 6,10

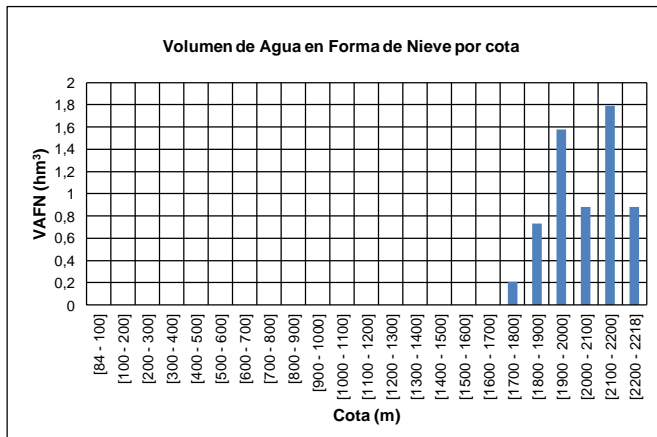
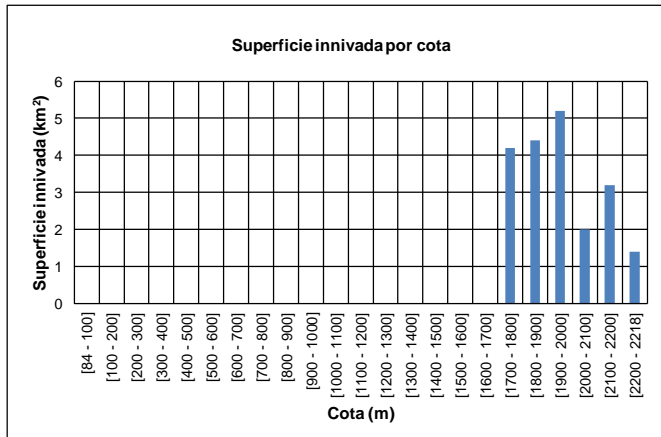
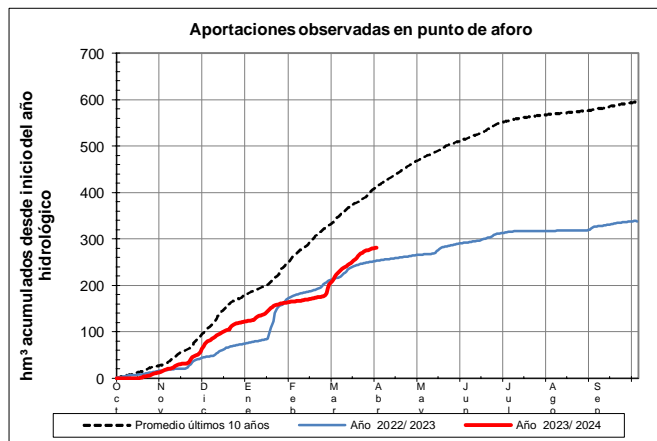
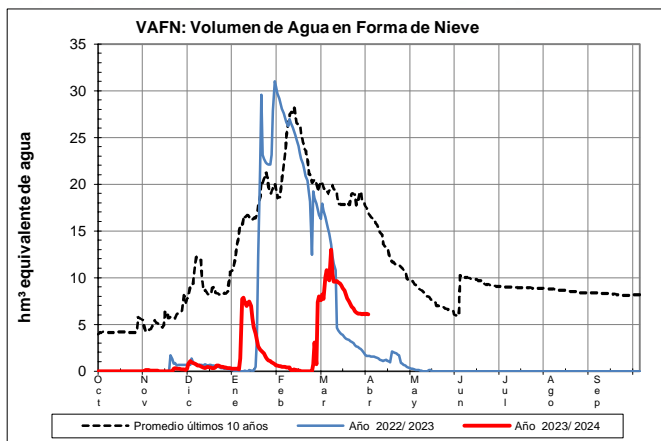

EVOLUCIÓN DE LA RESERVA DE NIEVE Y APORTACIONES EN EL
ÁMBITO DE LA CONFEDERACIÓN HIDROGRÁFICA DEL CANTÁBRICO

Fecha del informe: 31/03/2024

CARES EN PEÑAMELLERA ALTA

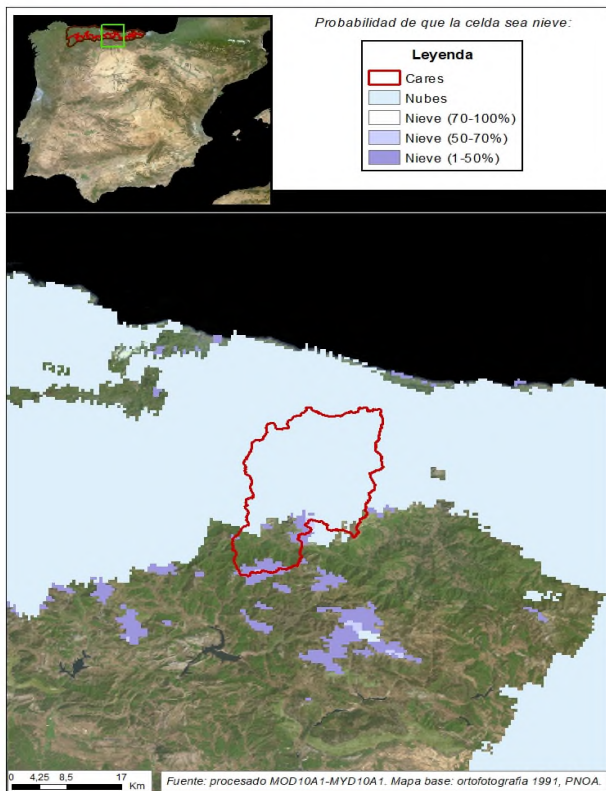

CARES EN PEÑAMELLERA ALTA

Fecha: 31/03/2024

Cota de inicio de nieve (m): 1711,00

Superficie total innivada (km²): 70,60

Altura equivalente de agua media (mm): 191,40

Volumen de agua en forma de nieve (hm³): 13,50

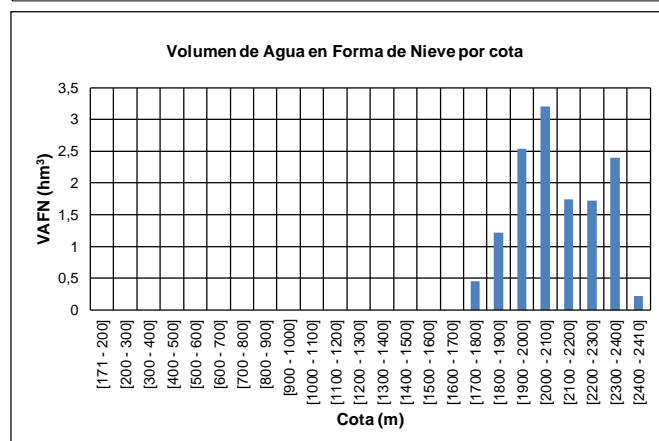
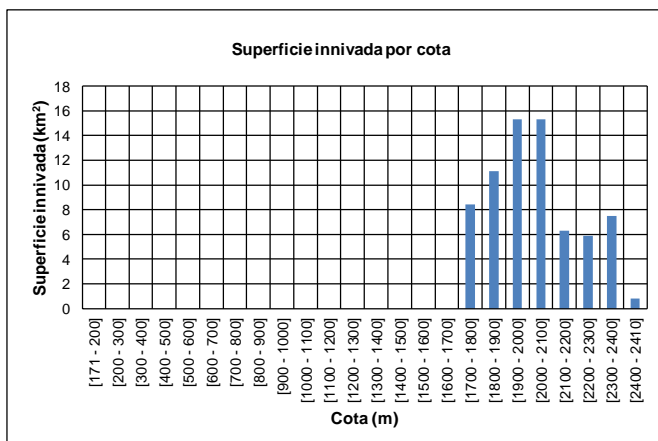
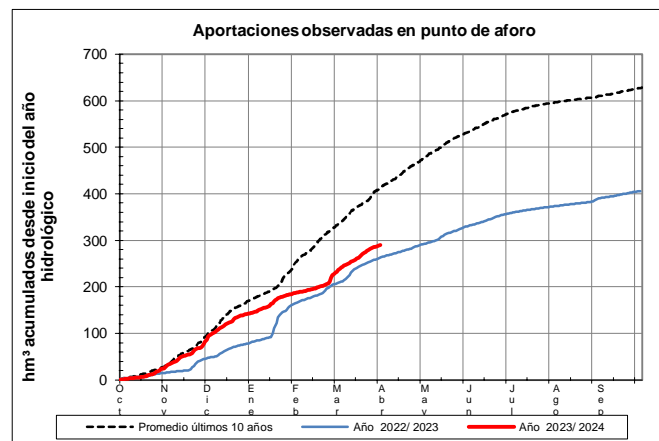
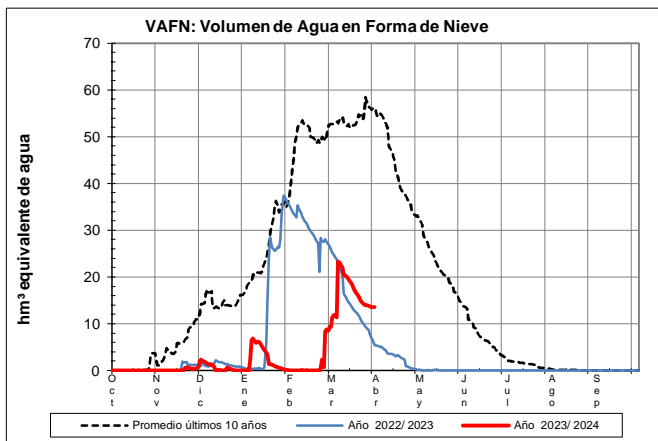

EVOLUCIÓN DE LA RESERVA DE NIEVE Y APORTACIONES EN EL
ÁMBITO DE LA CONFEDERACIÓN HIDROGRÁFICA DEL CANTÁBRICO

Fecha del informe: 31/03/2024

DEVA EN PEÑAMELLERA BAJA

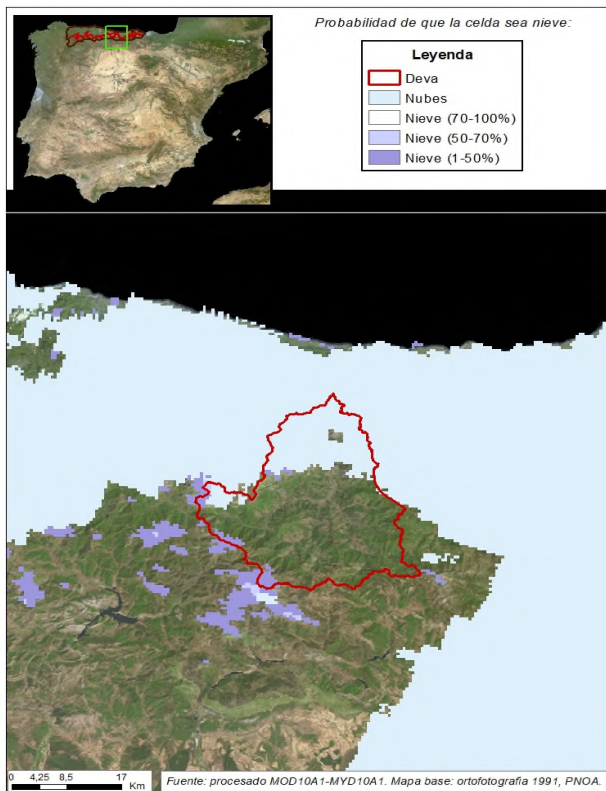

DEVA EN PEÑAMELLERA BAJA

Fecha: 31/03/2024

Cota de inicio de nieve (m): 1848,00

Superficie total innivada (km²): 30,50

Altura equivalente de agua media (mm): 84,50

Volumen de agua en forma de nieve (hm³): 2,60

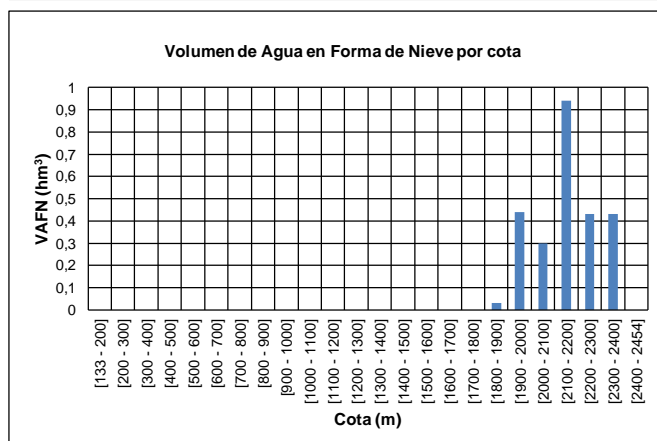
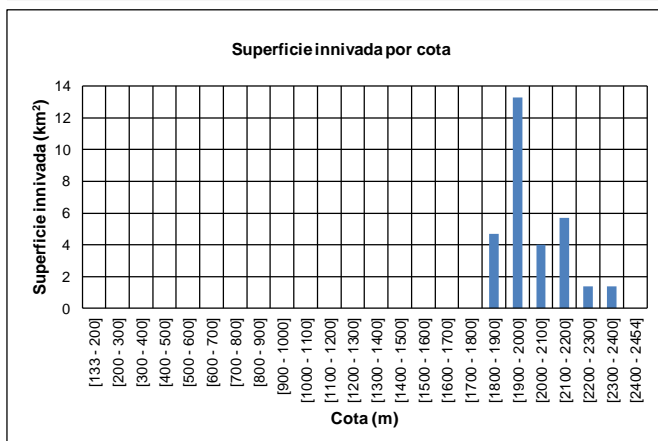
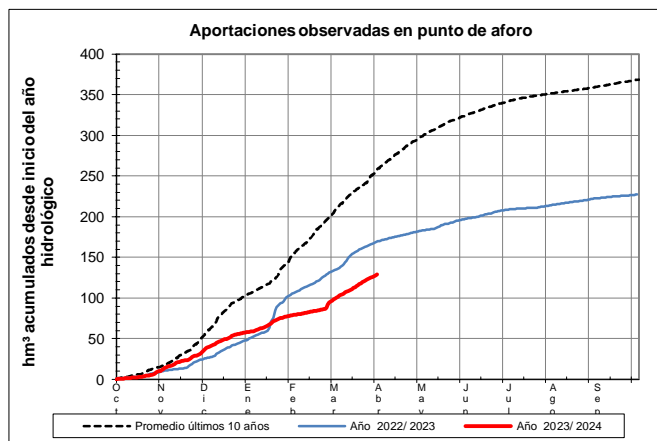
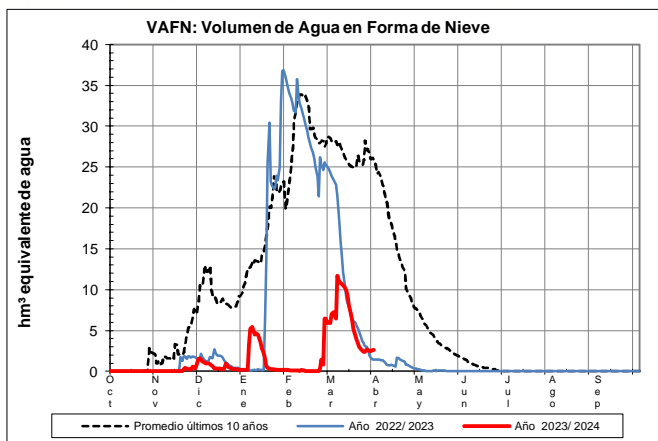

EVOLUCIÓN DE LA RESERVA DE NIEVE Y APORTACIONES EN EL
ÁMBITO DE LA CONFEDERACIÓN HIDROGRÁFICA DEL CANTÁBRICO

Fecha del informe: 31/03/2024

NANSA EN EMBALSE DE LA COHÍLLA

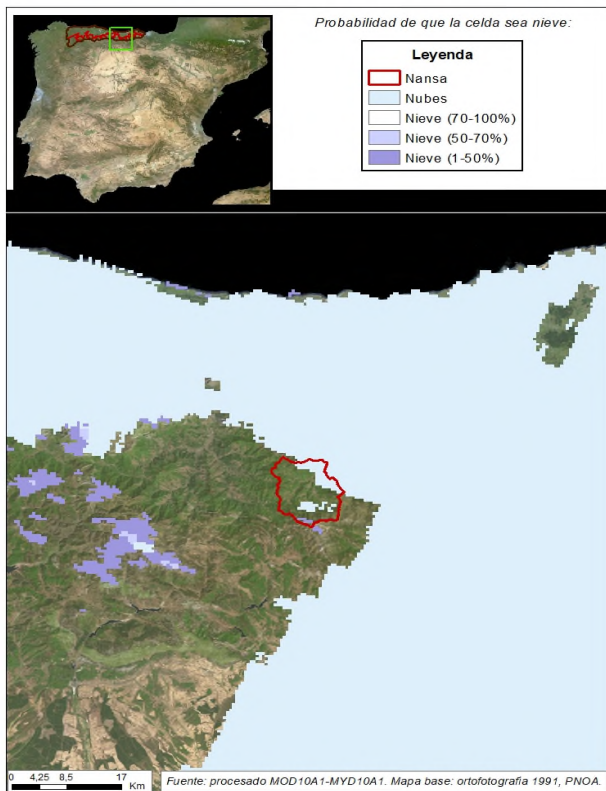

NANSA EN EMBALSE DE LA COHÍLLA

Fecha: 31/03/2024

Cota de inicio de nieve (m): Dato no disponible

Superficie total innivada (km²): 0,00

Altura equivalente de agua media (mm): 0,00

Volumen de agua en forma de nieve (hm³): 0,00

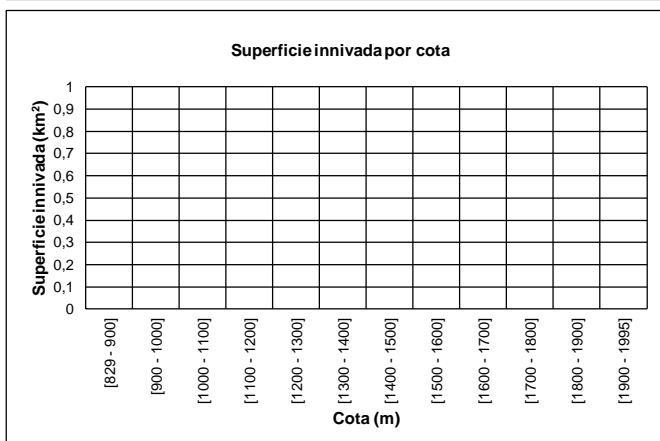
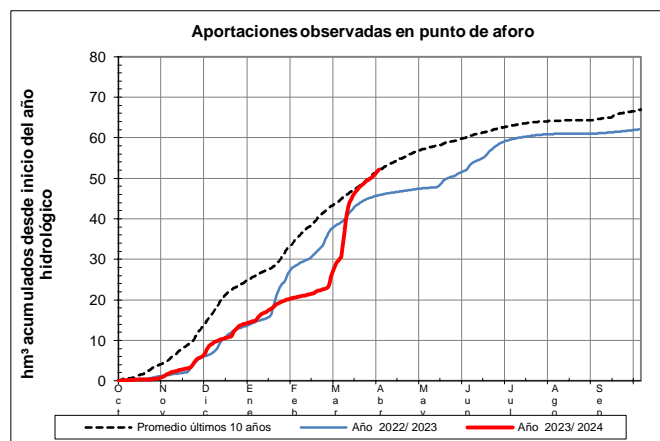
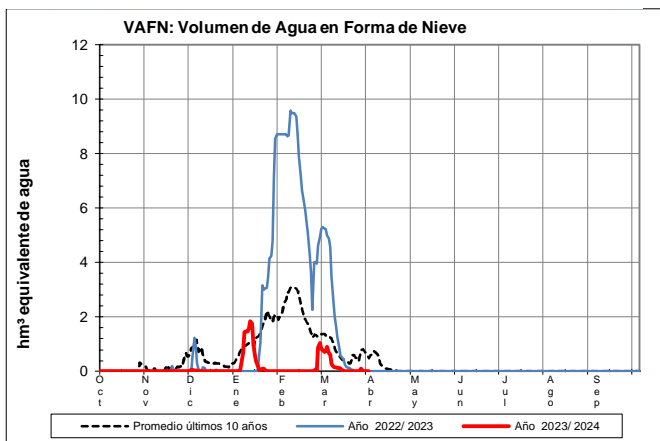

EVOLUCIÓN DE LA RESERVA DE NIEVE Y APORTACIONES EN EL
ÁMBITO DE LA CONFEDERACIÓN HIDROGRÁFICA DEL CANTÁBRICO

Fecha del informe: 31/03/2024

SAJA EN FRESNEDA

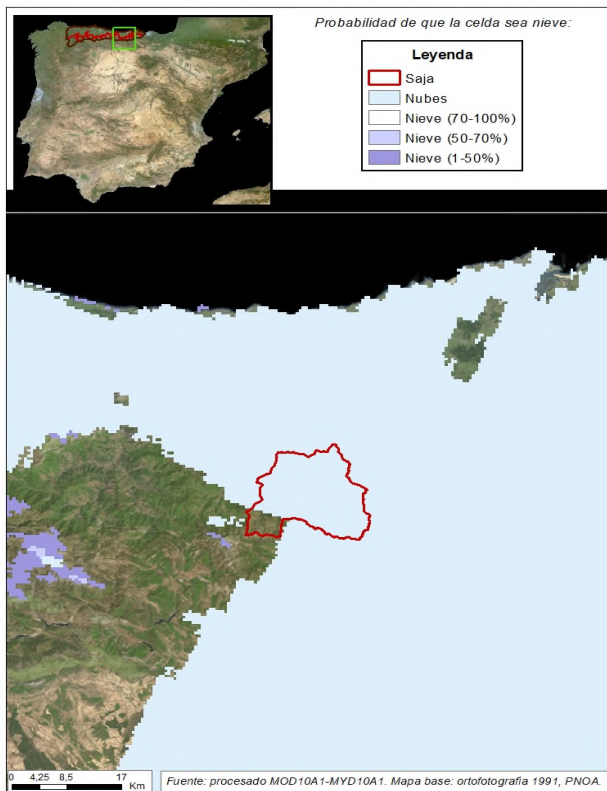

SAJA EN FRESNEDA

Fecha: 31/03/2024

Cota de inicio de nieve (m): Dato no disponible

Superficie total innivada (km²): 0,00

Altura equivalente de agua media (mm): 0,00

Volumen de agua en forma de nieve (hm³): 0,00

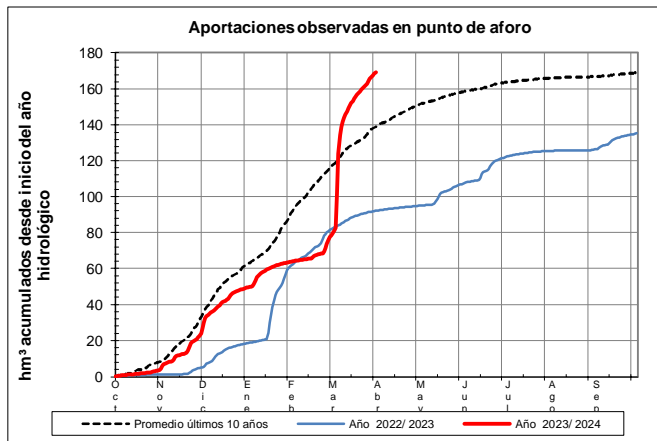
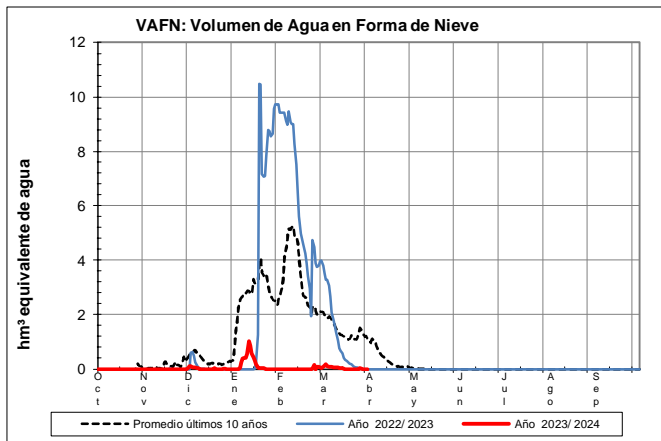

EVOLUCIÓN DE LA RESERVA DE NIEVE Y APORTACIONES EN EL
ÁMBITO DE LA CONFEDERACIÓN HIDROGRÁFICA DEL CANTÁBRICO

Fecha del informe: 31/03/2024

BESAYA EN EMBALSE DE SOMAHOZ

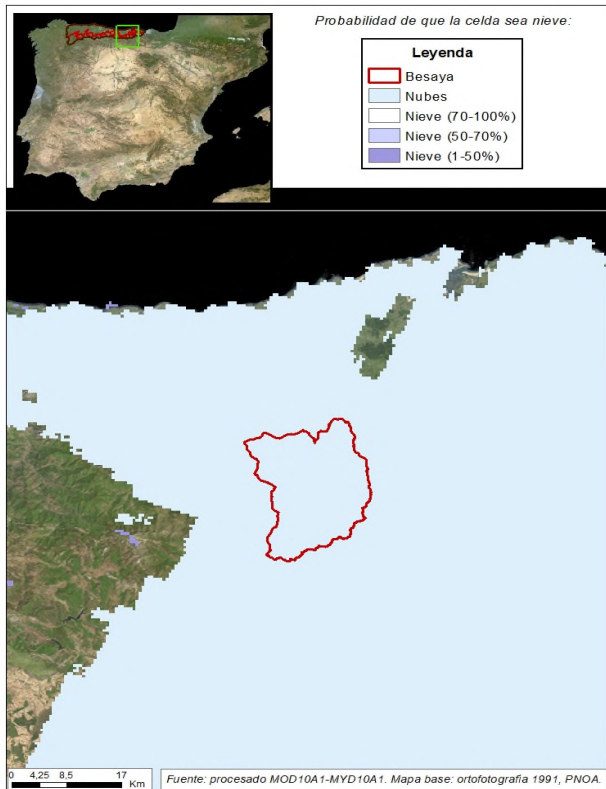

BESAYA EN EMBALSE DE SOMAHOZ

Fecha: 31/03/2024

Cota de inicio de nieve (m): Dato no disponible

Superficie total innivada (km²): 0,00

Altura equivalente de agua media (mm): 0,00

Volumen de agua en forma de nieve (hm³): 0,00

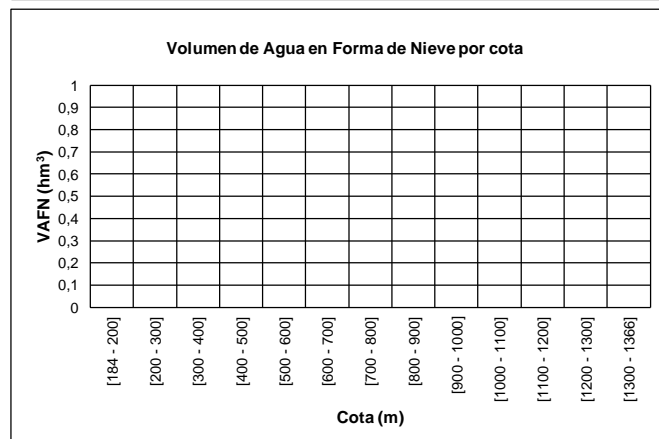
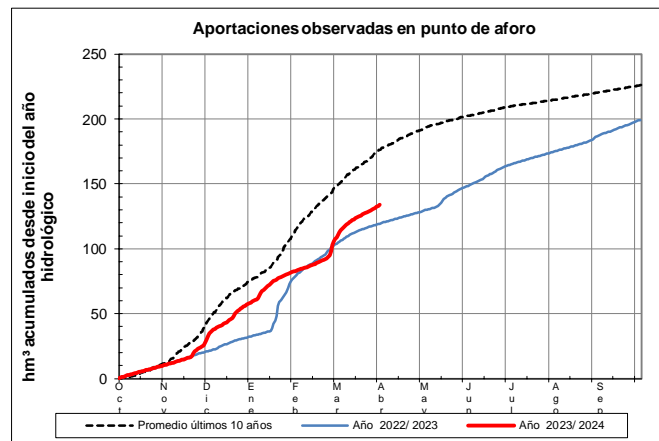
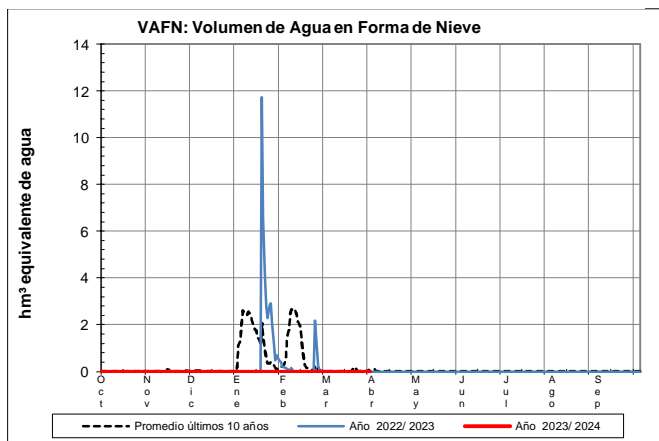

EVOLUCIÓN DE LA RESERVA DE NIEVE Y APORTACIONES EN EL
ÁMBITO DE LA CONFEDERACIÓN HIDROGRÁFICA DEL CANTÁBRICO

Fecha del informe: 31/03/2024

PAS EN PUENTE VIESGO

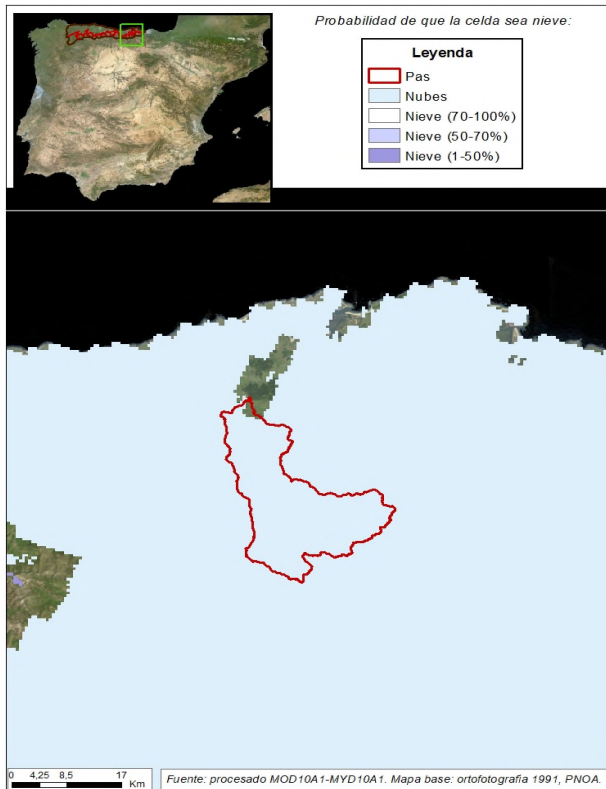

PAS EN PUENTE VIESGO

Fecha: 31/03/2024

Cota de inicio de nieve (m): 1296,00

Superficie total innivada (km²): 2,30

Altura equivalente de agua media (mm): 22,90

Volumen de agua en forma de nieve (hm³): 0,10

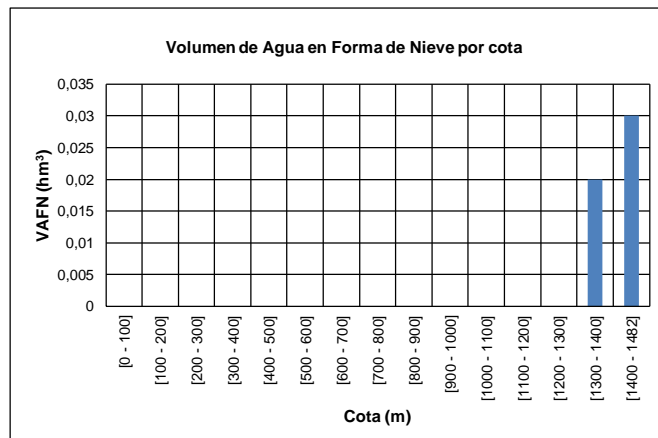
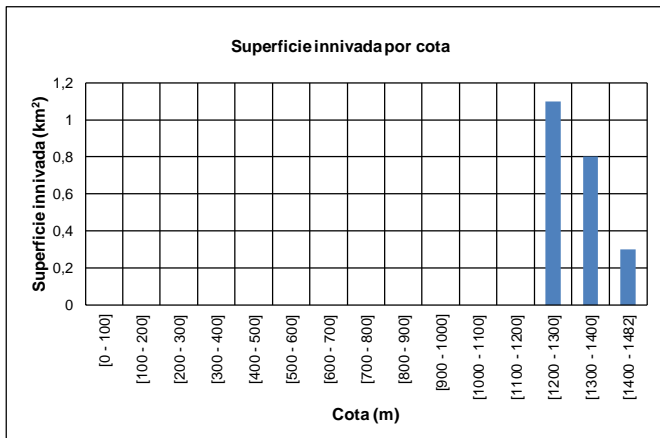
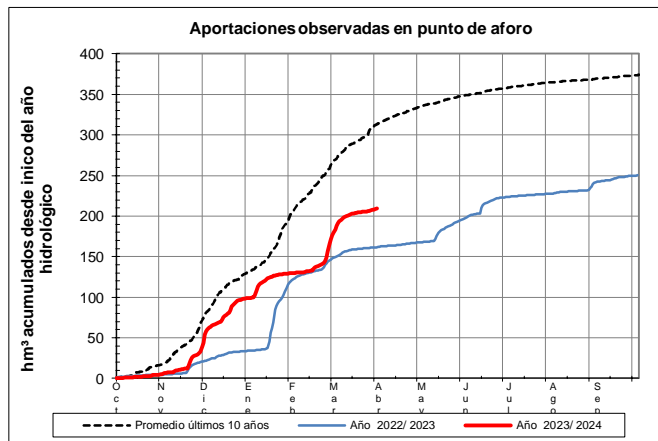
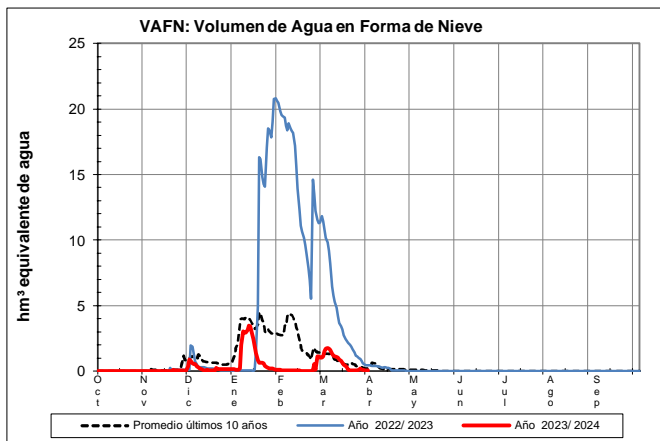

EVOLUCIÓN DE LA RESERVA DE NIEVE Y APORTACIONES EN EL
ÁMBITO DE LA CONFEDERACIÓN HIDROGRÁFICA DEL CANTÁBRICO
Fecha del informe: 31/03/2024

MIERA EN PUENTE AGÜERO

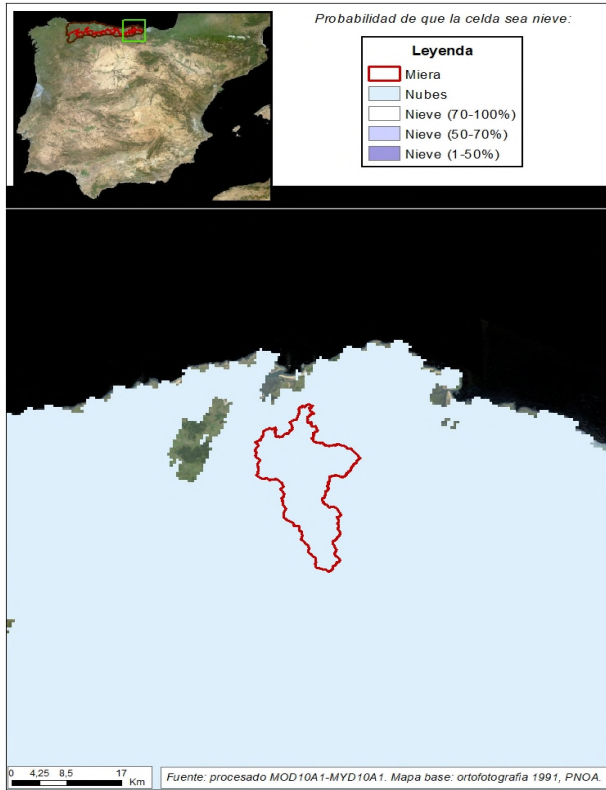

MIERA EN PUENTE AGÜERO

Fecha: 31/03/2024

Cota de inicio de nieve (m): Dato no disponible

Superficie total innivada (km²): 0,00

Altura equivalente de agua media (mm): 0,00

Volumen de agua en forma de nieve (hm³): 0,00

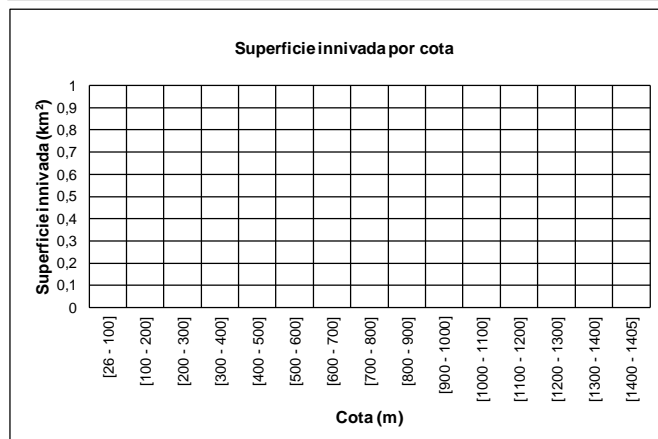
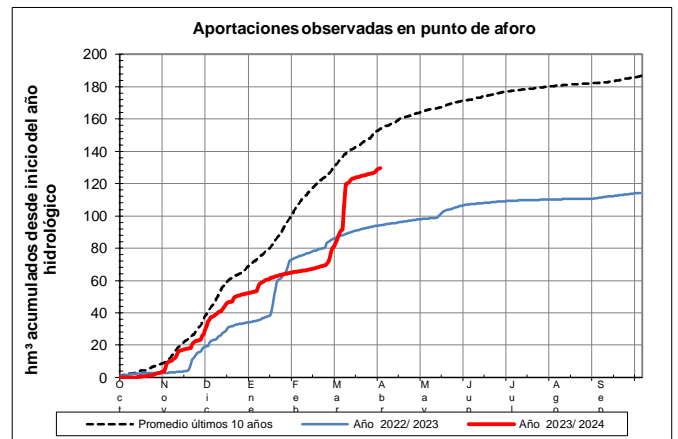
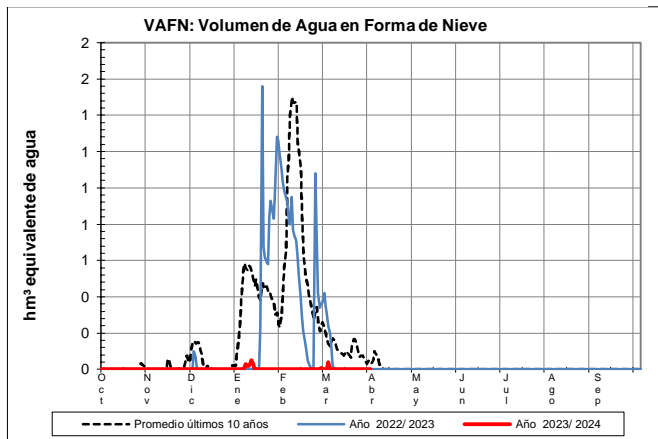

EVOLUCIÓN DE LA RESERVA DE NIEVE Y APORTACIONES EN EL
ÁMBITO DE LA CONFEDERACIÓN HIDROGRÁFICA DEL CANTÁBRICO

Fecha del informe: 31/03/2024

ASÓN EN AMPUERO

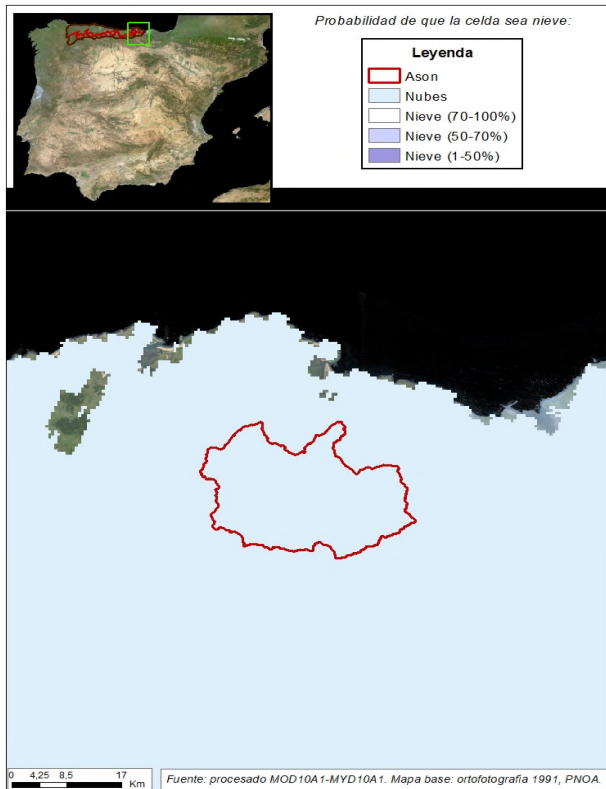

ASÓN EN AMPUERO

Fecha: 31/03/2024

Cota de inicio de nieve (m): 1403,00

Superficie total innivada (km²): 1,60

Altura equivalente de agua media (mm): 170,70

Volumen de agua en forma de nieve (hm³): 0,30

