

# MAPA AGRONÓMICO NACIONAL DE ESPAÑA

Masas de cultivo y forestales.

## ARANJUEZ.

605

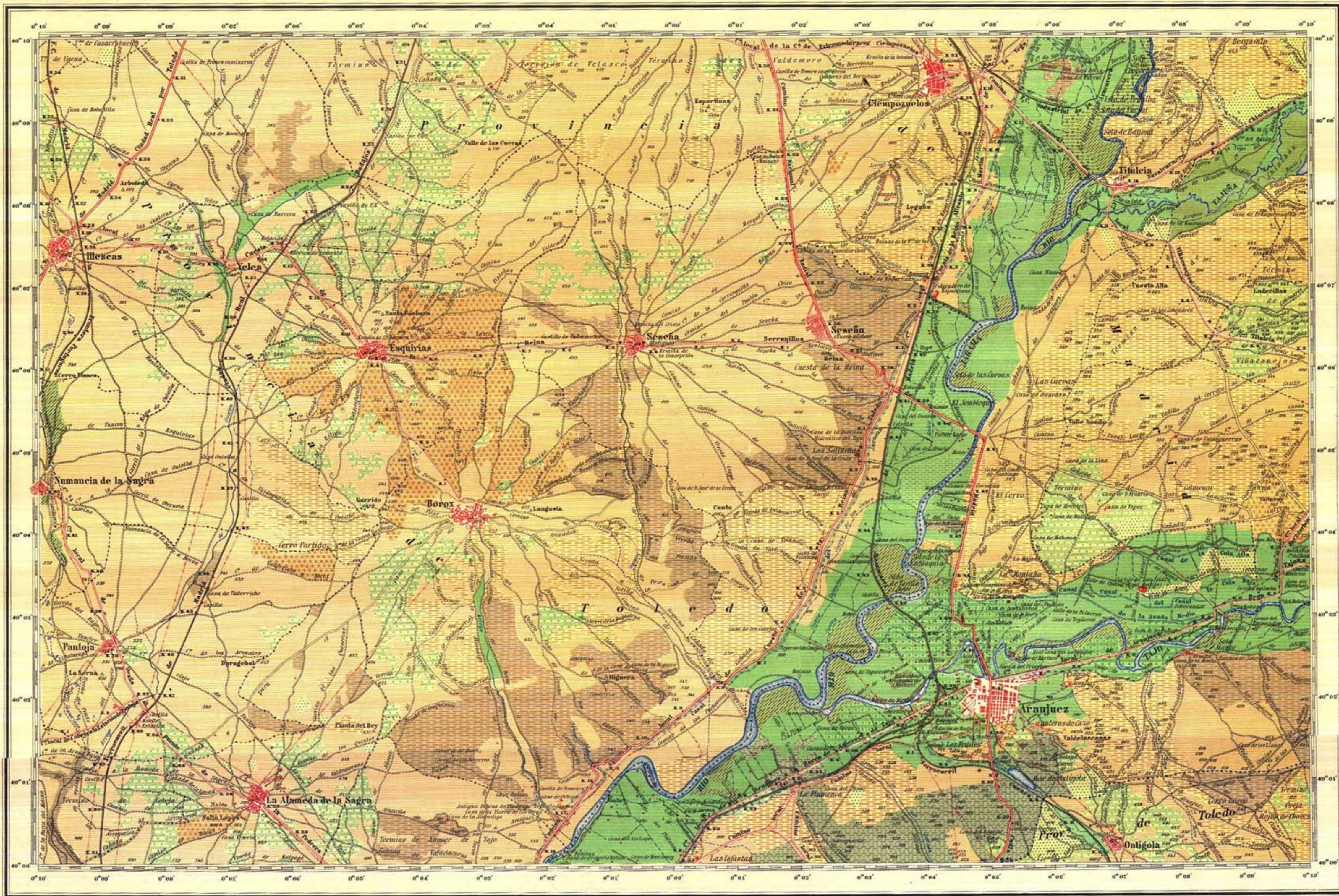

La topografía está tomada de las hojas del Mapa Topográfico Nacional del Instituto Geográfico y Catastral.

Talleres del Instituto Geográfico y Catastral.

Escala de 1/50000

Formado y publicado por la Comisión Directora del Mapa Agronómico Nacional bajo la dirección del Ilmo. Sr. D. Pedro E. Górdon y de Artetegui.

1000 0 1000 2000 3000 4000 5000 6000 7000 8000 9000 10000 Metros

Las altitudes se refieren al nivel medio del Mediterráneo en Alicante

Equidistancia de las curvas de nivel, 20 mts.