

MAPA AGRONÓMICO NACIONAL DE ESPAÑA

Masas de cultivo y forestales.

FUENTE ALAMO DE MURCIA

955

933 934 935
954 955 956
976 977 978

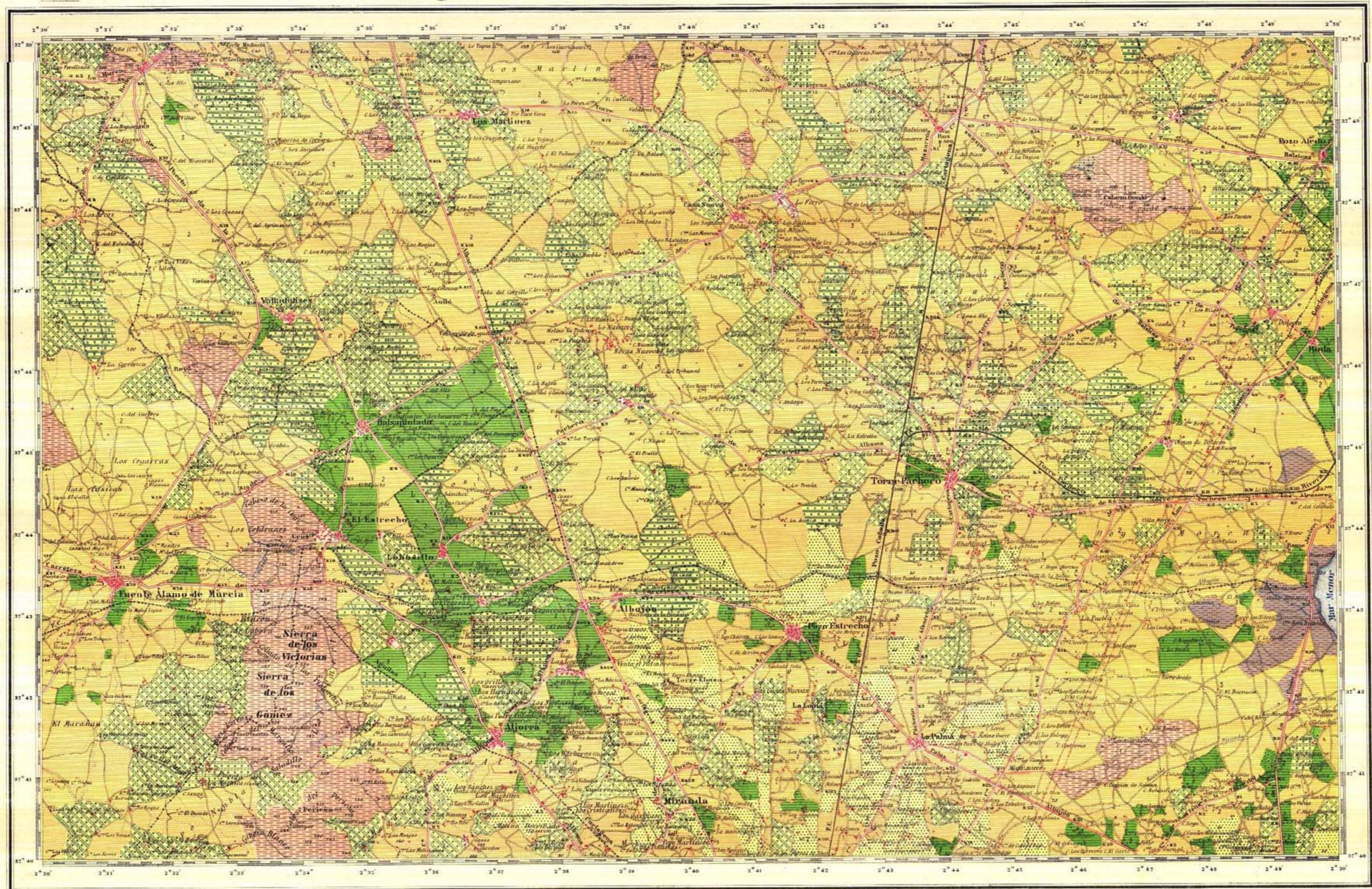

- EXPLICACIÓN**
- Almendros
 - Algarrobs
 - Cereal secano
 - Higueras
 - Naranjos
 - Olivos
 - Pinar (M)
 - Riego
 - Raso con pastos
 - Saladar
 - Vid

Los números 1, 2, 3, superpuestos a las masas de cultivo y forestales indican la calidad.

La topografía está tomada de las hojas del Mapa Topográfico Nacional del Instituto Geográfico y Catastral.

Talleres del Instituto Geográfico y Catastral

Escala de 1/50000

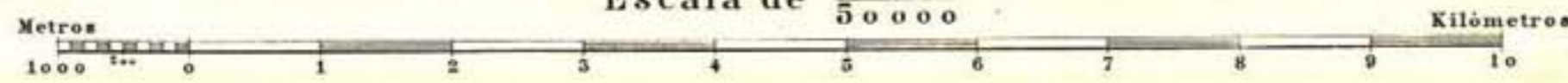

Las altitudes se refieren al nivel medio del Mediterráneo en Alicante.

Formado y publicado por la Comisión Directiva del Mapa Agronómico Nacional bajo la dirección del Ilmo. Sr. D. Pedro E. Górdon y de Aristegui.