

# MAPA AGRONÓMICO NACIONAL DE ESPAÑA

Masas de cultivo y forestales.

## FUENTES DE EBRO

384

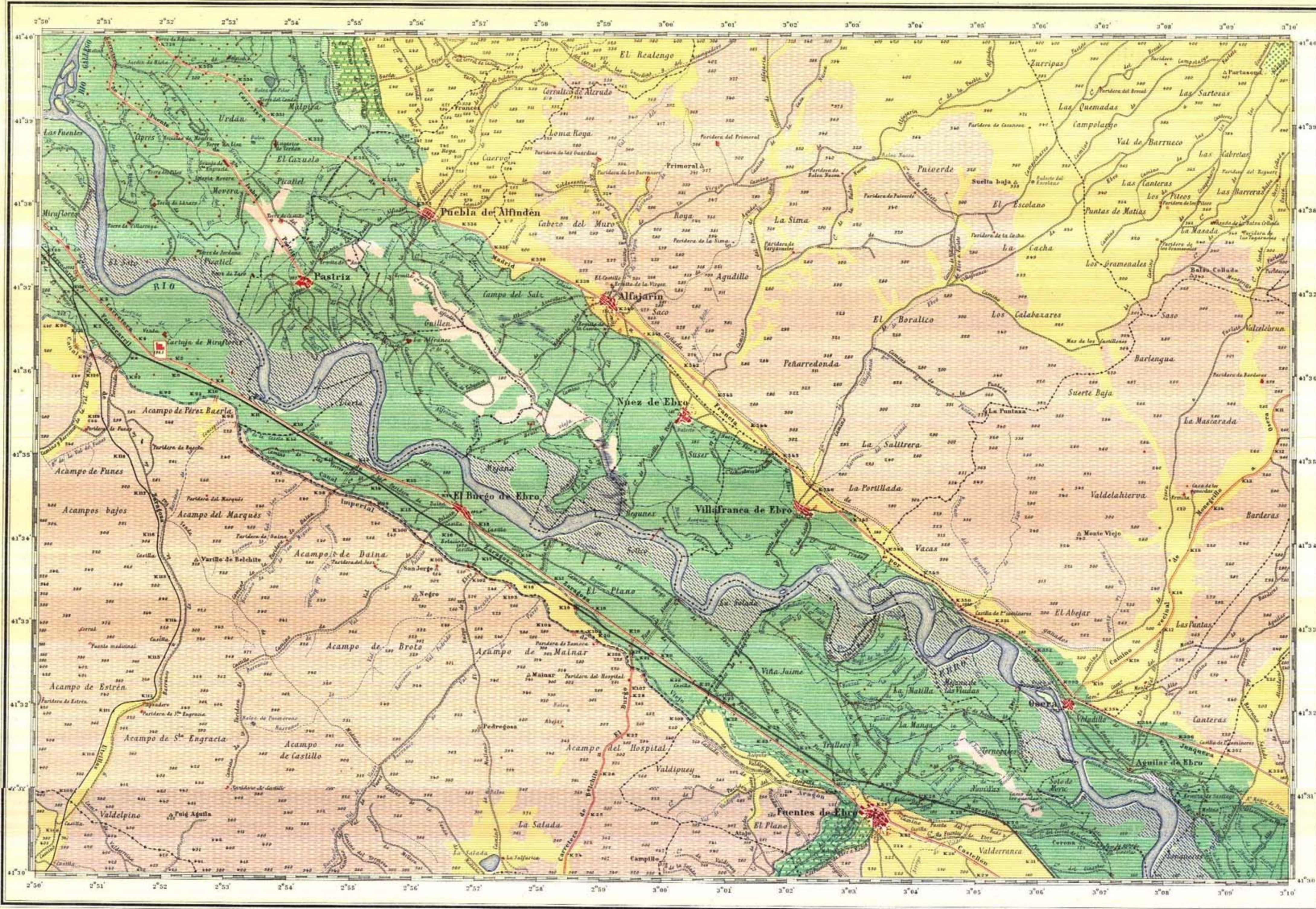

EXPLICACIÓN

- Huerta
- Viña regadío
- Viña y olivar regadío
- Cereal secano
- Cereal viña secano
- Olivar y viña secano
- Rasos con pastos
- Soto de ribera
- Improductivo
- Viña secano

La topografía está tomada de las hojas del Mapa Topográfico Nacional del Instituto Geográfico y Catastral.

Talleres del Instituto Geográfico y Catastral.  
Escala de  $\frac{1}{50000}$   
1000 0 1 2 3 4 5 6 7 8 9 10 Kilómetros

Formado y publicado por la Comisión Directora del Mapa Agronómico Nacional bajo la dirección del Ilmo. Sr. D. José Cruz Lapazarán Beristain. Año 1950.

70