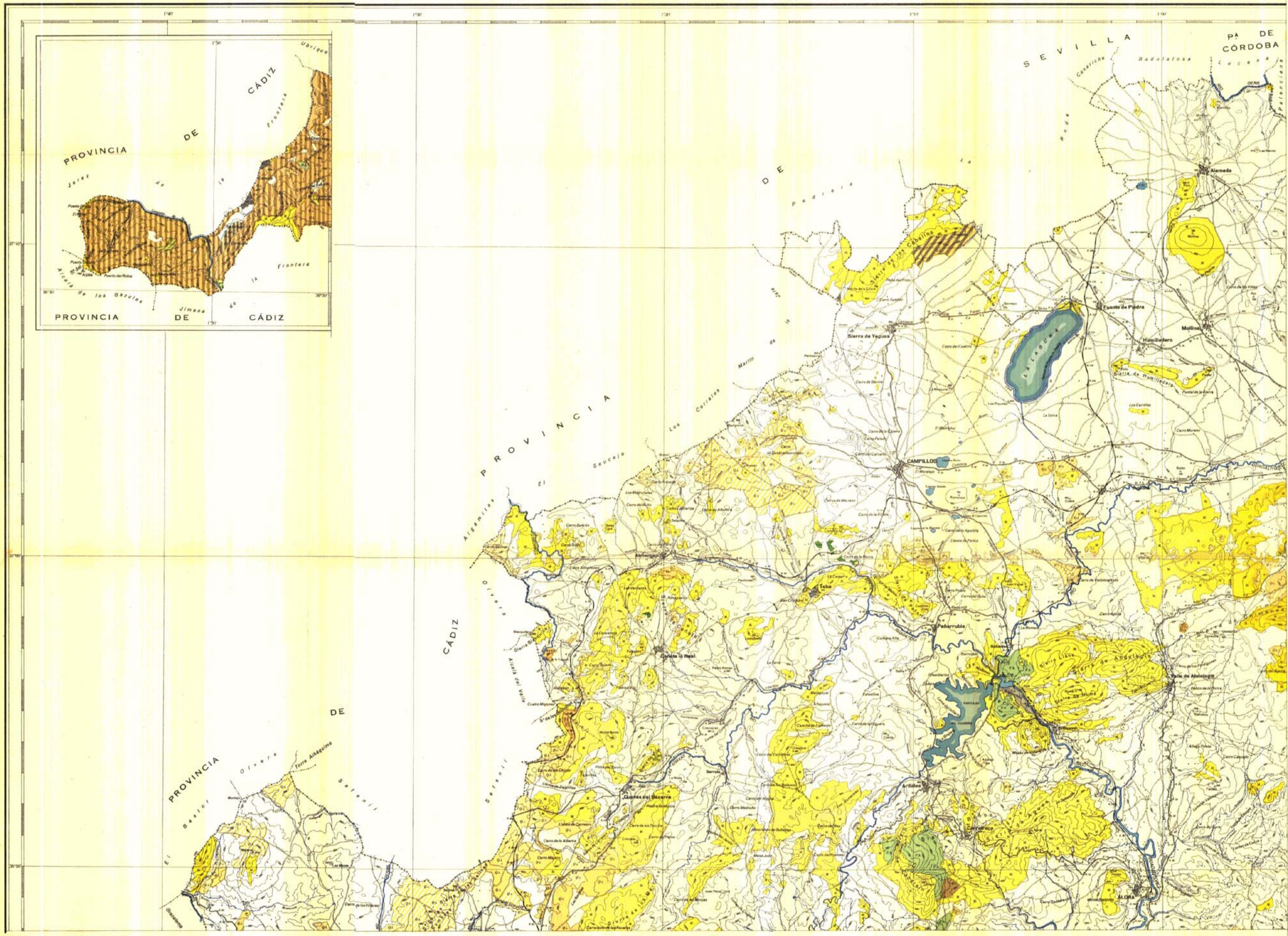
PROVINCIA DE CÁDIZ
Jerez de la Frontera
Ubrique
Puerto del Robla
Alcalá de los Gazules
Jimena de la Frontera
PROVINCIA DE CÁDIZ
PROVINCIA DE SEVILLA
Pª DE CÓRDOBA
Casariche
Badolatosa
Lucena
Palenciana
La Roda
Pedrera
Martín de la Jara
Los Corrales
El Saucejo
Algámitas
Olvera
Alcalá del Valle
Setenil
Torre Alháquime
El Gastor
Grazalema
Sierra de los Caballos
Sierra de Yeguas
Alameda
Fuente de Piedra
Mollina
Humilladero
Sierra de Humilladero
LA LAGUNA
CAMPILLOS
Almargen
Teba
Cañete la Real
Cuevas del Becerro
Serrato
Peñarrubia
Valle de Abdalajís
Sierra de Abdalajís
Sierra Llana
Sierra de Huma
Ardales
Carratraca
Sierra de Aguas
ÁLORA
GUADALHORCE
GENIL