

CATÁLOGO NACIONAL DE MATERIALES DE BASE

DGMNPF - INIA

ESPECIE: *Pinus sylvestris* L.
REGIÓN DE PROCEDENCIA: Sierra de Guadarrama
CÓDIGO DE ADMISIÓN: RS-21/10/28/001
NOMBRE DE LOCALIZACIÓN: Lozoya

1. - LOCALIZACIÓN

Longitud: 03°48'12"W **Latitud:** 40°59'03"N **Altitud (m):** 1520-1740
X UTM (m): 432414 **Y UTM (m):** 4537305 **Huso UTM:** 30
Nº UP: 131 **Nº Elenco:** 1013
Provincia: Madrid **Tº Municipal:** Lozoya
Monte: Perímetro de Lozoya
Pertenencia: Pública
Identificación: Zona superior de Peña Alta, limita al norte con la cota 1740, por el este con la vaguada que baja a Peña Alta, al sur con el acceso al área recreativa y al oeste con el cortafuegos más próximo que baja por la divisoria. Comprende parte de Rodales 19 y 22.

2.- CARACTERÍSTICAS BÁSICAS

Superficie (ha): 49,94 **Tipo:** Permanente
Categoría del MFR: Seleccionado
Naturaleza del MB: Rodal Selecto
Autenticidad del MB: Autóctono
Año de repoblación: **Origen:**

3.- ORGANISMOS RESPONSABLES

Autorización de la Recolección:

Consejería de Medio Ambiente y Ordenación del Territorio
Dirección General del Medio Natural-Área de Desarrollo del Plan Forestal
Sección de Ordenación de Recursos Forestales
C/ Princesa, 3, 8ª planta.
Teléfono: 915803892 **FAX:**
Correo:

Control de la Recolección:

Consejería de Economía y Consumo
Dirección General de Agricultura y Desarrollo Rural
Área de Agricultura
Ronda de Atocha, 17. 2ª planta
Teléfono: 915801603 **FAX:** 915801953
Correo:

4.- OBSERVACIONES

Corrección de errores de la Orden 618/2009, de 24 de marzo (BOCM nº 153 de 30-06-2009). Se modifica la codificación del rodal en BOCM. A BOE se envió la codificación correcta desde el principio.

Mapa de situación del Rodal Selecto RS-21/10/28/001 (Lozoya)

Nº de hoja del IGN 484

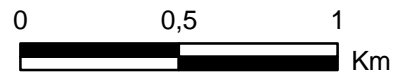
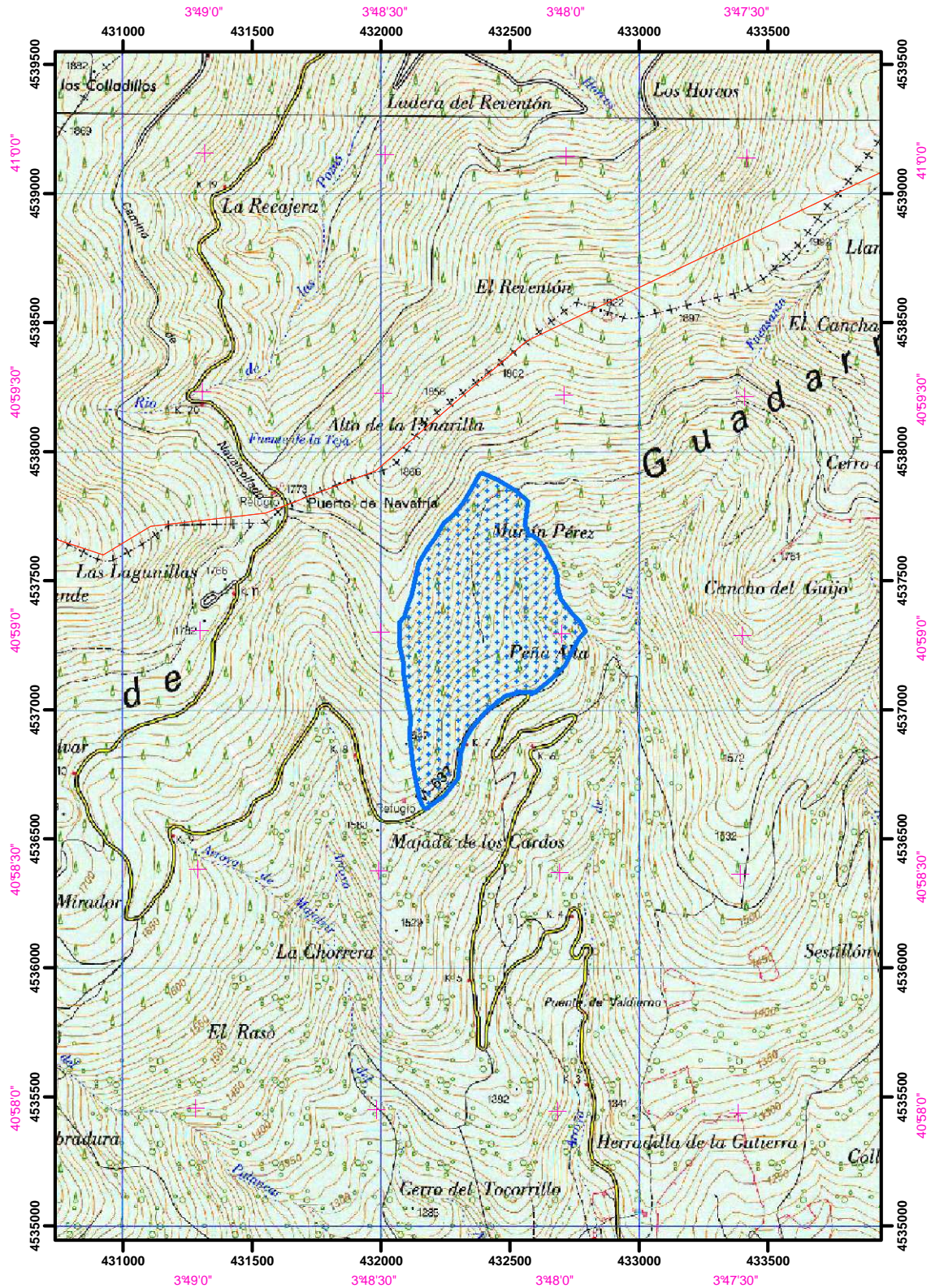

Límites del Rodal Selecto