

# CATÁLOGO NACIONAL DE MATERIALES DE BASE

## DGMNPF - INIA

**ESPECIE:** *Pinus nigra subsp. salzmannii* (Dunal) Franco  
**REGIÓN DE PROCEDENCIA:** Soria  
**CÓDIGO DE ADMISIÓN:** RS-25/10/004  
**NOMBRE DE LOCALIZACIÓN:** San Leonardo II

### 1. - LOCALIZACIÓN

**Longitud:** 03°05'26"W      **Latitud:** 41°47'11"N      **Altitud (m):** 1016-1100  
**X UTM (m):** 492455      **Y UTM (m):** 4626074      **Huso UTM:** 30  
**Nº UP:** 89      **Nº Elenco:**  
**Provincia:** Soria      **Tº Municipal:** San Leonardo de Yagüe  
**Monte:** Pinar de Abajo  
**Pertenencia:** Ayuntamiento  
**Identificación:** Rodal 37

### 2.- CARACTERÍSTICAS BÁSICAS

**Superficie (ha):** 28,23      **Tipo:** Permanente  
**Categoría del MFR:** Seleccionado  
**Naturaleza del MB:** Rodal Selecto  
**Autenticidad del MB:** Autóctono  
**Año de repoblación:**      **Origen:**

### 3.- ORGANISMOS RESPONSABLES

#### Autorización de la Recolección:

Dirección General del Medio Natural  
Servicio Territorial de Medio Ambiente

C/Los Linajes, 1, planta 4ª

**Teléfono:** 975236690

**FAX:** 975231312

**Correo:**

#### Control de la Recolección:

Dirección General del Medio Natural  
Servicio Territorial de Medio Ambiente

C/Los Linajes, 1, planta 4ª

**Teléfono:** 975236690

**FAX:** 975231312

**Correo:**

### 4.- OBSERVACIONES

En Diciembre de 2012 se reduce por el norte y se incorpora el RS-25/10/001 por el sur, que estaba mal situado.

Publicado anteriormente el 18/03/2003 BOE 42

# Registro Nacional de Materiales de Base

## Mapa de situación del Rodal Selecto RS-25/10/004 (PINAR DE ABAJO)

Nº de hoja del IGN 348

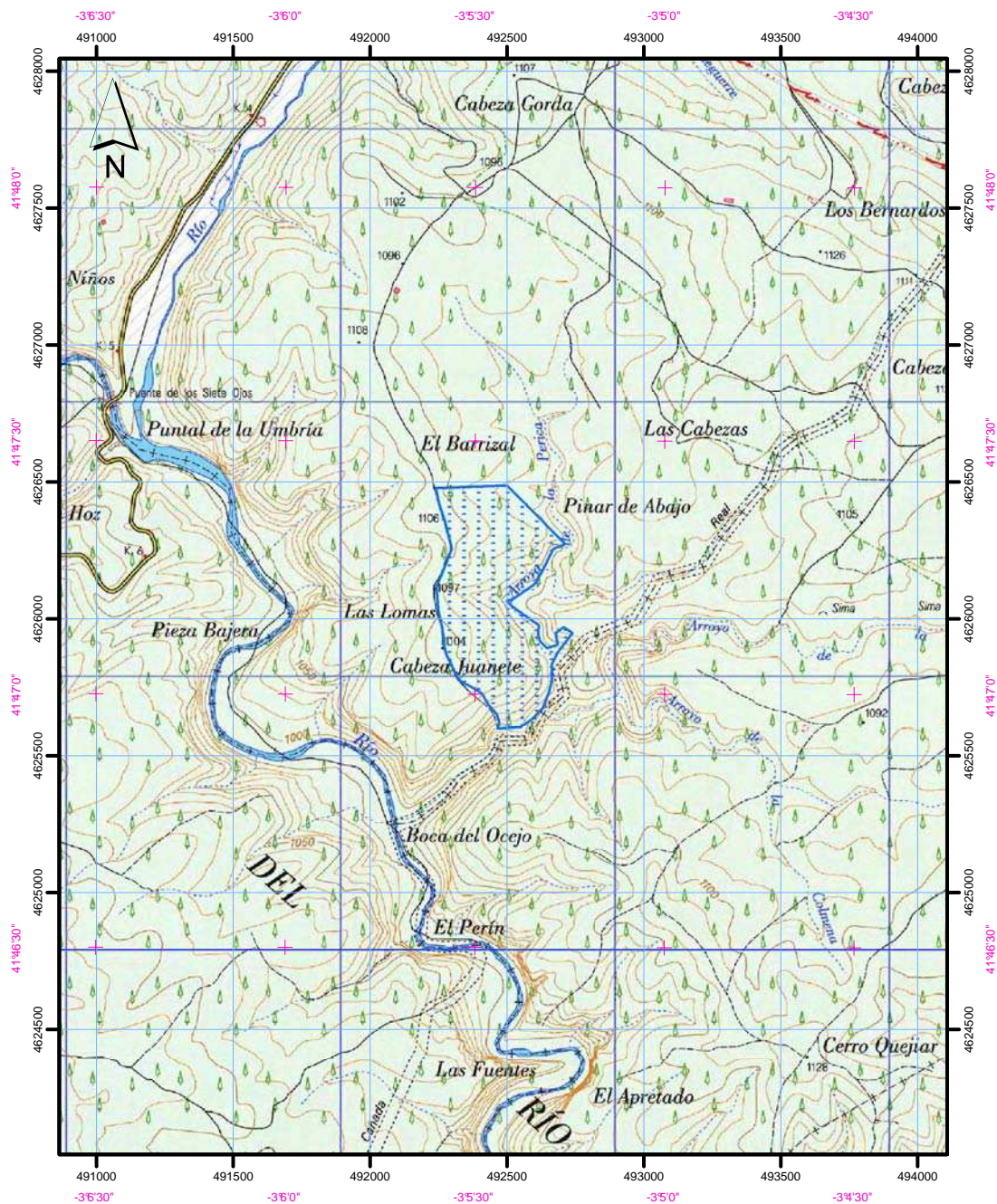

Datum coordenadas UTM: ETRS 89 (Huso 30)

Datum coordenadas geográficas: ETRS 89

1:25.000

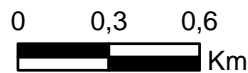

Límites del Rodal Selecto