

CATÁLOGO NACIONAL DE MATERIALES DE BASE

DGMNPF - INIA

ESPECIE: *Pinus pinaster* Ait.
REGIÓN DE PROCEDENCIA: Noroeste-Costera
CÓDIGO DE ADMISIÓN: RS-26/01a/017
NOMBRE DE LOCALIZACIÓN: Entrimo

1. - LOCALIZACIÓN

Longitud: 08°07'45"W **Latitud:** 41°56'10"N **Altitud (m):** 520
X UTM (m): 572177 **Y UTM (m):** 4643134 **Huso UTM:** 29
Nº UP: 33A **Nº Elenco:**
Provincia: Orense **Tº Municipal:** Entrimo
Monte: Ladeira de los Cruceiros, Raiña y Mengán
Pertenencia: Municipal
Identificación:

2.- CARACTERÍSTICAS BÁSICAS

Superficie (ha): 7,90 **Tipo:** Temporal
Categoría del MFR: Seleccionado
Naturaleza del MB: Rodal Selecto
Autenticidad del MB: Autóctono
Año de repoblación: **Origen:**

3.- ORGANISMOS RESPONSABLES

Autorización de la Recolección:

DGMelF - Servicio de montes e industrias forestales

C/ del Paseo, 18 - 3ª planta

Teléfono: 988386695

FAX: 988386697

Correo:

Control de la Recolección:

DGMelF - Servicio de montes e industrias forestales

C/ del Paseo, 18 - 3ª planta

Teléfono: 988386695

FAX: 988386697

Correo:

4.- OBSERVACIONES

La superficie se modifica en la actualización de 2008. Antes era 11 Ha.
Concello de Entrimo - Campo da Feira (Terrachá)- Entrimo- Ourense. Tfno: 988434666

Mapa de situación del Rodal Selecto RS-26/01a/017 (Entrimo)

Nº de hoja del IGN 301

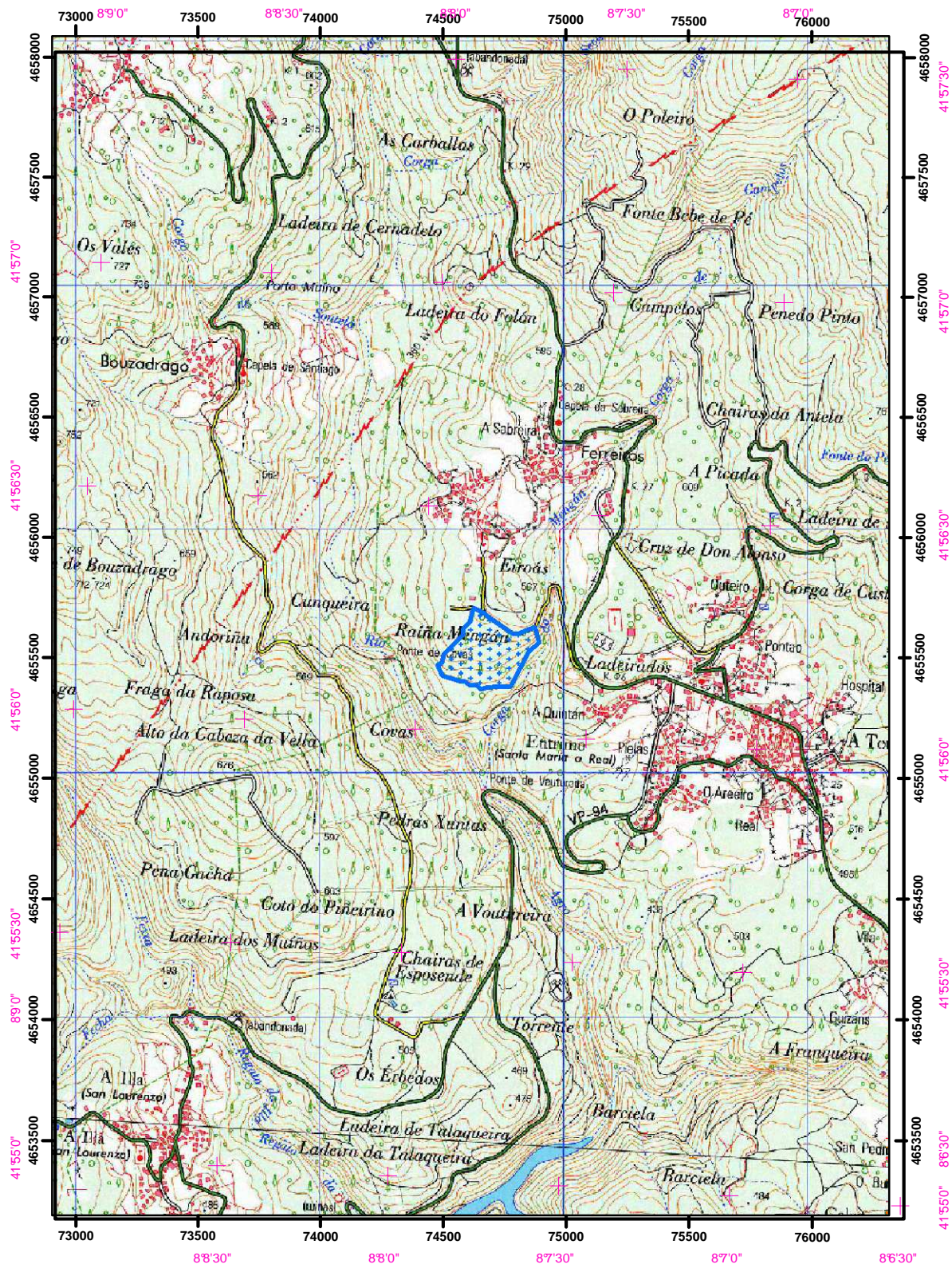

Límites del Rodal Selecto