

CATÁLOGO NACIONAL DE MATERIALES DE BASE

DGMNPF - INIA

ESPECIE: *Pseudotsuga menziesii* Franco
REGIÓN DE PROCEDENCIA: Galicia Litoral
CÓDIGO DE ADMISIÓN: RS-34/01/36/001
NOMBRE DE LOCALIZACIÓN: Arosa

1. - LOCALIZACIÓN

Longitud: 08°37'16"W **Latitud:** 42°35'34"N **Altitud (m):** 220
X UTM (m): 531070 **Y UTM (m):** 4715750 **Huso UTM:** 29
Nº UP: 1 **Nº Elenco:**
Provincia: Pontevedra **Tº Municipal:** Caldas de Reis
Monte: Monte Agüeiros
Pertenencia: Entidad Local Menor
Identificación: Arcos da Condese (Caldas de Reis)
36005A010003500000TK A y 36005A008001370000TI

2.- CARACTERÍSTICAS BÁSICAS

Superficie (ha): 1,50 **Tipo:** Permanente
Categoría del MFR: Seleccionado
Naturaleza del MB: Rodal Selecto
Autenticidad del MB: No Autóctono
Año de repoblación: **Origen:**

3.- ORGANISMOS RESPONSABLES

Autorización de la Recolección:

Consellería do Medio Rural e do Mar
Secretaría Xeral de Medio Rural e Montes

C/ San Lázaro s/n

Teléfono: 981546109

FAX: 981546101

Correo:

Control de la Recolección:

Consellería do Medio Rural e do Mar
Secretaría Xeral de Medio Rural e Montes

C/ San Lázaro s/n

Teléfono: 981546109

FAX: 981546101

Correo:

4.- OBSERVACIONES

Registro Nacional de Materiales de Base

Mapa de situación del Rodal Selecto RS-34/01/36/001 (AROSA)

Nº de hoja del IGN 152

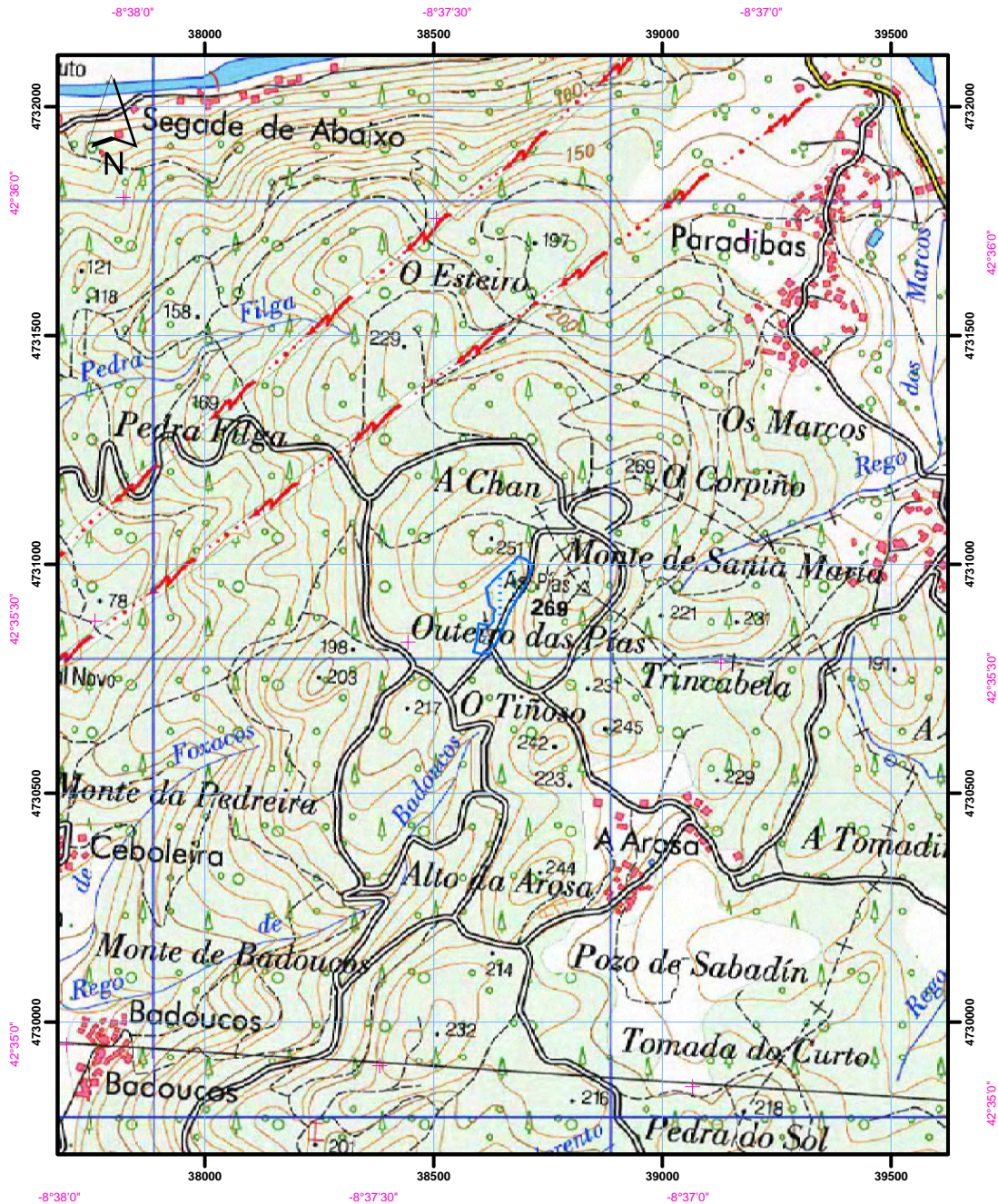

Datum coordenadas UTM: ETRS 89 (Huso 30)
Datum coordenadas geográficas: ETRS 89

1:15.000



Límites del Rodal Selecto

