

CATÁLOGO NACIONAL DE MATERIALES DE BASE

DGMNPF - INIA

ESPECIE: *Quercus robur* L.
REGIÓN DE PROCEDENCIA: Galicia
CÓDIGO DE ADMISIÓN: RS-41/01/36/001
NOMBRE DE LOCALIZACIÓN: Bustelos

1. - LOCALIZACIÓN

Longitud: 08°14'00"W **Latitud:** 42°35'31"N **Altitud (m):** 500-565
X UTM (m): 562901 **Y UTM (m):** 4715880 **Huso UTM:** 29
Nº UP: **Nº Elenco:**
Provincia: Pontevedra **Tº Municipal:** Lalin
Monte: Virondelo
Pertenencia: Particular
Identificación:

2.- CARACTERÍSTICAS BÁSICAS

Superficie (ha): 2,60 **Tipo:** Permanente
Categoría del MFR: Seleccionado
Naturaleza del MB: Rodal Selecto
Autenticidad del MB: Autóctono
Año de repoblación: **Origen:**

3.- ORGANISMOS RESPONSABLES

Autorización de la Recolección:

Consejería de Medio Rural
Dirección General de Montes

C/ San Lázaro s/n

Teléfono: 981546109

FAX: 981546101

Correo:

Control de la Recolección:

Consejería de Medio Rural
Dirección General de Montes

C/ San Lázaro s/n

Teléfono: 981546109

FAX: 981546101

Correo:

4.- OBSERVACIONES

Registro Nacional de Materiales de Base

Mapa de situación del Rodal Selecto RS-41/01/36/001 (Bustelos)

Nº de hoja IGN 153

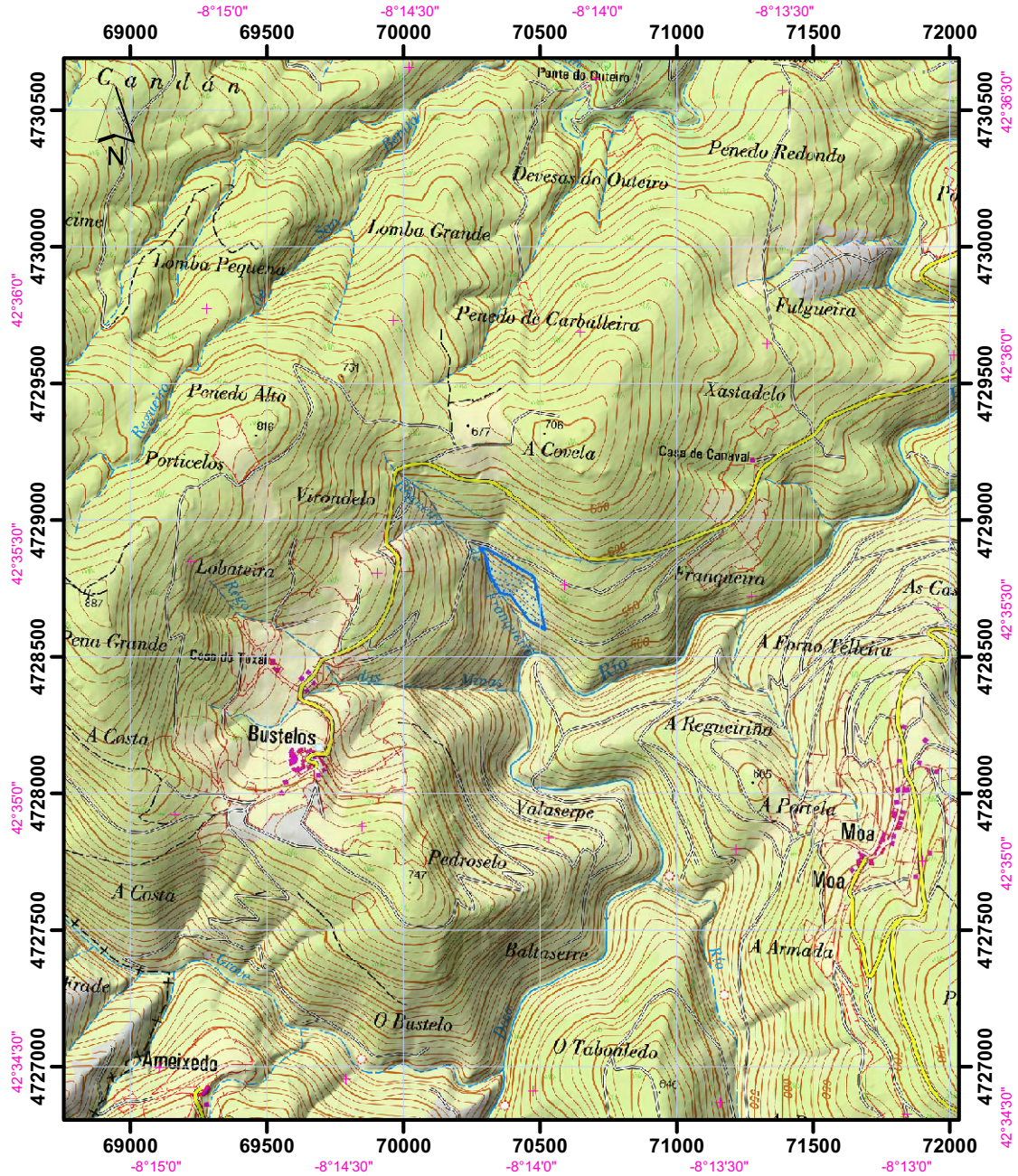

Datum coordenadas UTM: ETRS 89 (HUSO 30)

Datum coordenadas geográficas: ETRS 89

1:25.000

 Límites del Rodal Selecto

