

CATÁLOGO NACIONAL DE MATERIALES DE BASE

DGMNPF - INIA

ESPECIE: *Quercus rubra* L.
REGIÓN DE PROCEDENCIA: Vertiente septentrional Cantábrica
CÓDIGO DE ADMISIÓN: RS-48/04/27/001
NOMBRE DE LOCALIZACIÓN: Costa Formosa

1. - LOCALIZACIÓN

Longitud: 07°08'54"W **Latitud:** 42°53'47"N **Altitud (m):** 900
X UTM (m): 651185 **Y UTM (m):** 4751072 **Huso UTM:** 29
Nº UP: **Nº Elenco:**
Provincia: Lugo **Tº Municipal:** Becerreá
Monte: Cabezón, Peñas Pardas y otros
Pertenencia: Vecinal en Mano Común
Identificación:

2.- CARACTERÍSTICAS BÁSICAS

Superficie (ha): 6,90 **Tipo:** Temporal
Categoría del MFR: Seleccionado
Naturaleza del MB: Rodal Selecto
Autenticidad del MB: No Autóctono
Año de repoblación: **Origen:**

3.- ORGANISMOS RESPONSABLES

Autorización de la Recolección:
(Particular)

Teléfono:
Correo:

FAX:

Control de la Recolección:
DGMelf - Servicio de montes e industrias forestales

C/ Ronda de la Muralla, 70. 1ª planta
Teléfono: 982294531
Correo:

FAX: 982294590

4.- OBSERVACIONES

La superficie se modifica en la actualización de 2008. Antes era 5,8 Ha.
Revisión del rodal en 04/1998, ver informe en archivo.
Cambio de método aglomerativo a divisivo debido a la resoluc.28/07/09, BOE 16/09/09 N°224. Aprovechando el cambio, se incluye la provincia en el código. (RS-48/01/001).

Mapa de situación del Rodal Selecto RS-48/04/27/001

(Costa Formosa)

Nº de hoja del IGN 99

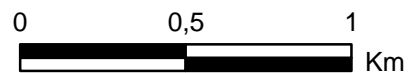
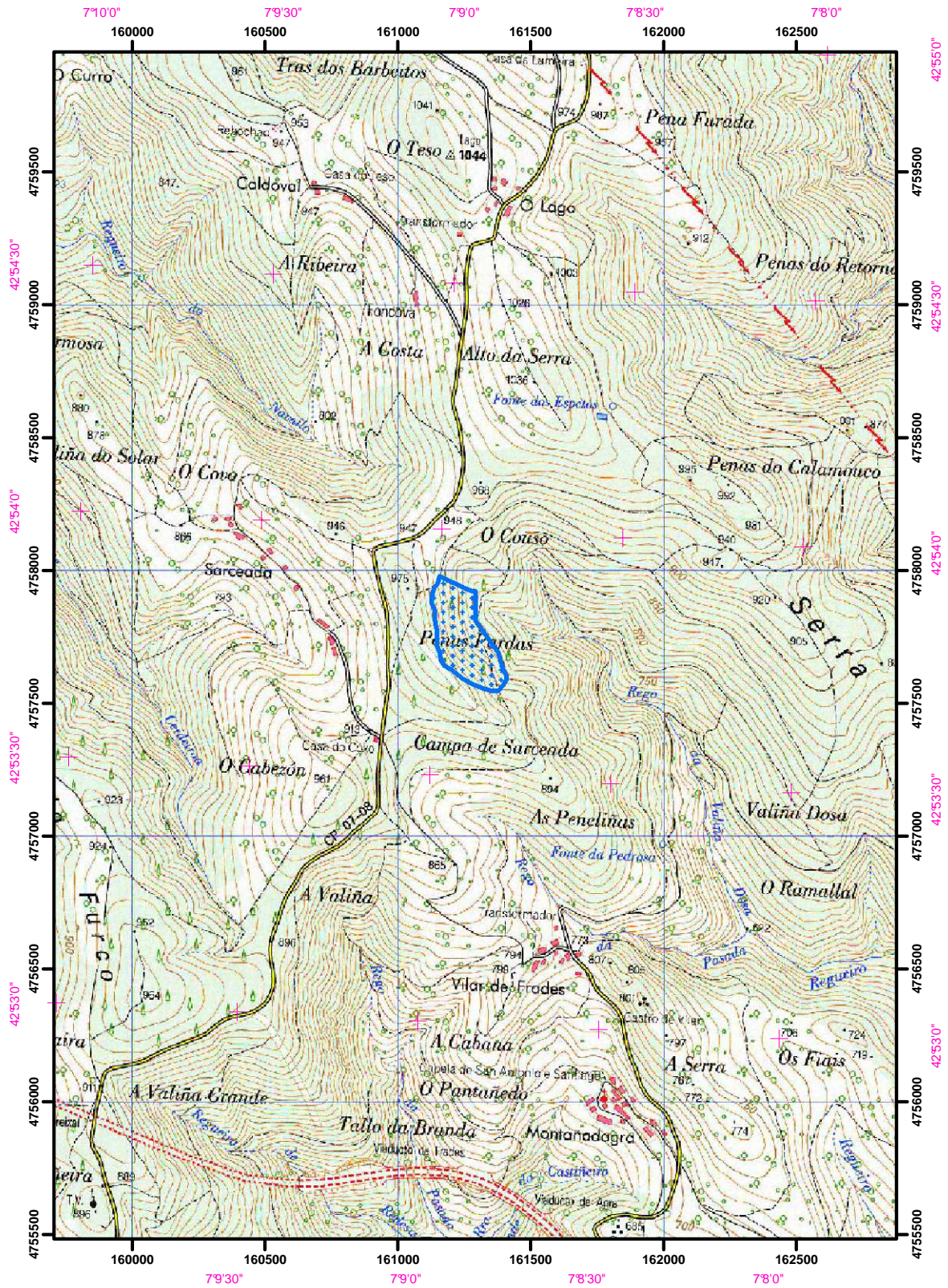

Límites del Rodal Selecto