

# CATÁLOGO NACIONAL DE MATERIALES DE BASE

## DGMNPF - INIA

**ESPECIE:** *Quercus rubra* L.  
**REGIÓN DE PROCEDENCIA:** Montañas y mesetas interiores de Galicia  
**CÓDIGO DE ADMISIÓN:** RS-48/02/27/001  
**NOMBRE DE LOCALIZACIÓN:** O Veral

### 1. - LOCALIZACIÓN

**Longitud:** 07°37'45"W      **Latitud:** 42°59'34"N      **Altitud (m):** 426-449  
**X UTM (m):** 611742      **Y UTM (m):** 4761027      **Huso UTM:** 29  
**Nº UP:**      **Nº Elenco:**  
**Provincia:** Lugo      **Tº Municipal:** Lugo  
**Monte:** O Veral  
**Pertenencia:** Comunidad Autónoma  
**Identificación:**

### 2.- CARACTERÍSTICAS BÁSICAS

**Superficie (ha):** 0,68      **Tipo:** Permanente  
**Categoría del MFR:** Seleccionado  
**Naturaleza del MB:** Rodal Selecto  
**Autenticidad del MB:** No Autóctono - Origen desconocido  
**Año de repoblación:**      **Origen:**

### 3.- ORGANISMOS RESPONSABLES

#### Autorización de la Recolección:

Consejería de Medio Rural  
Dirección General de Montes

C/ San Lázaro s/n

**Teléfono:** 981546109

**FAX:** 981546101

**Correo:**

#### Control de la Recolección:

Consejería de Medio Rural  
Dirección General de Montes

C/ San Lázaro s/n

**Teléfono:** 981546109

**FAX:** 981546101

**Correo:**

### 4.- OBSERVACIONES

El rango de coordenadas UTM respecto del huso 29 es: X = 611654 - 611830; Y = 4760945 - 4761110.

# Registro Nacional de Materiales de Base

## Mapa de situación del Rodal Selecto RS-48/02/27/001 (O Veral)

Nº de hoja IGN 97

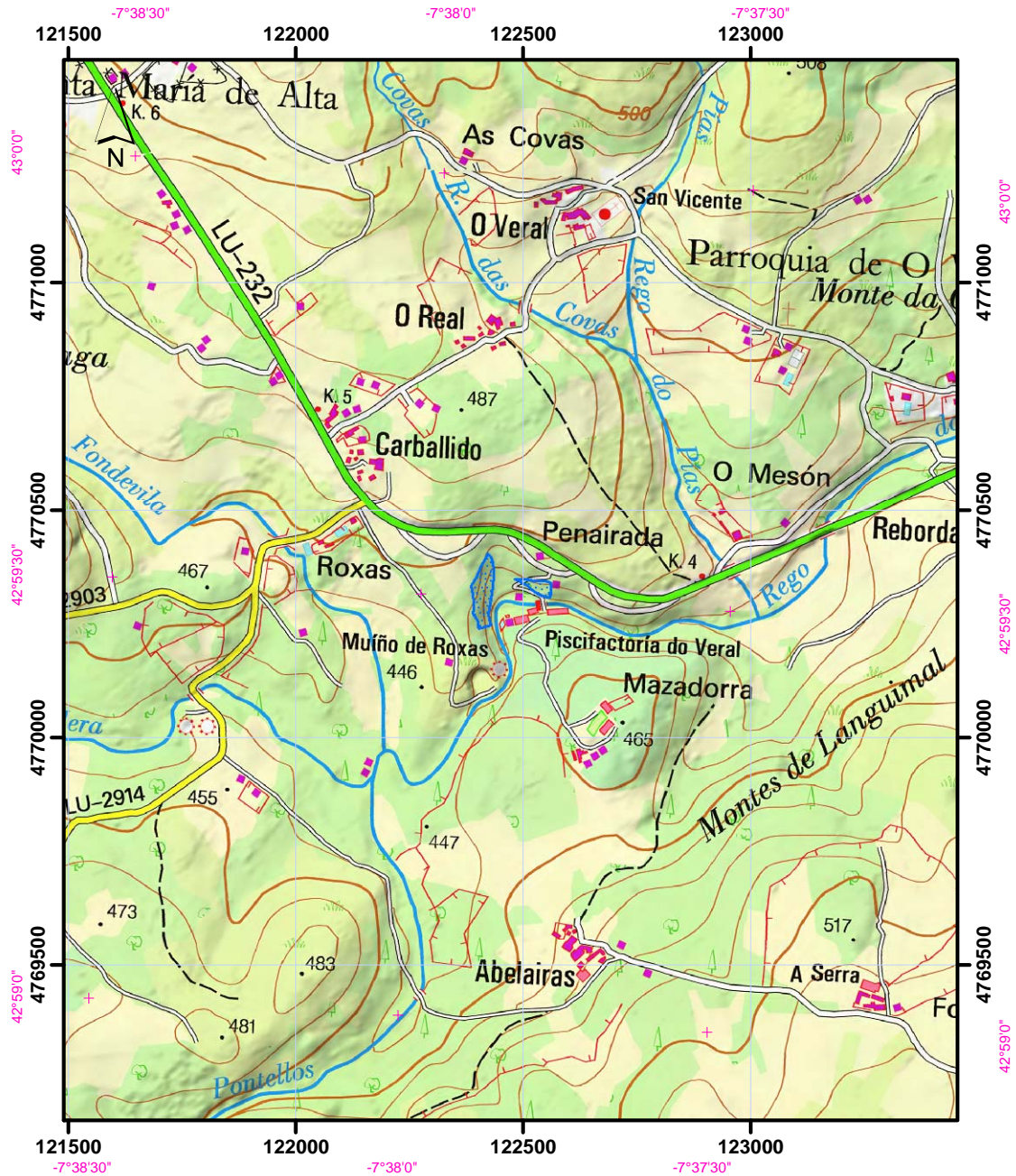

Datum coordenadas UTM: ETRS 89 (HUSO 30)

Datum coordenadas geográficas: ETRS 89

1:15.000

 Límites del Rodal Selecto

