

CATÁLOGO NACIONAL DE MATERIALES DE BASE

DGMNPF - INIA

ESPECIE: *Pinus sylvestris* L.
REGIÓN DE PROCEDENCIA: Alto Valle del Porma
CÓDIGO DE ADMISIÓN: RS-21/01/001
NOMBRE DE LOCALIZACIÓN: Puebla de Lillo

1. - LOCALIZACIÓN

Longitud: 05°15'55"W **Latitud:** 43°03'33"N **Altitud (m):** 1400
X UTM (m): 315524 **Y UTM (m):** 4769974 **Huso UTM:** 30
Nº UP: 485 **Nº Elenco:**
Provincia: León **Tº Municipal:** Puebla de Lillo
Monte: Pinar de Lillo
Pertenencia: Ayuntamiento
Identificación: Pista los llamargos, junto al Arroyo de la Oscura.

2.- CARACTERÍSTICAS BÁSICAS

Superficie (ha): 9,30 **Tipo:** Permanente
Categoría del MFR: Seleccionado
Naturaleza del MB: Rodal Selecto
Autenticidad del MB: Autóctono
Año de repoblación: **Origen:**

3.- ORGANISMOS RESPONSABLES

Autorización de la Recolección:

Dirección General del Medio Natural
Servicio Territorial de Medio Ambiente

Avda.Peregrinos, s/n

Teléfono: 987296100

FAX:

Correo:

Control de la Recolección:

Junta de Castilla y León
Dirección General del Medio Natural

C/ Rigoberto Cortejoso, nº 14

Teléfono: 983419988

FAX:

Correo:

4.- OBSERVACIONES

Mapa de situación del Rodal Selecto RS-21/01/001 (Puebla de Lillo)

Nº de hoja del IGN 79

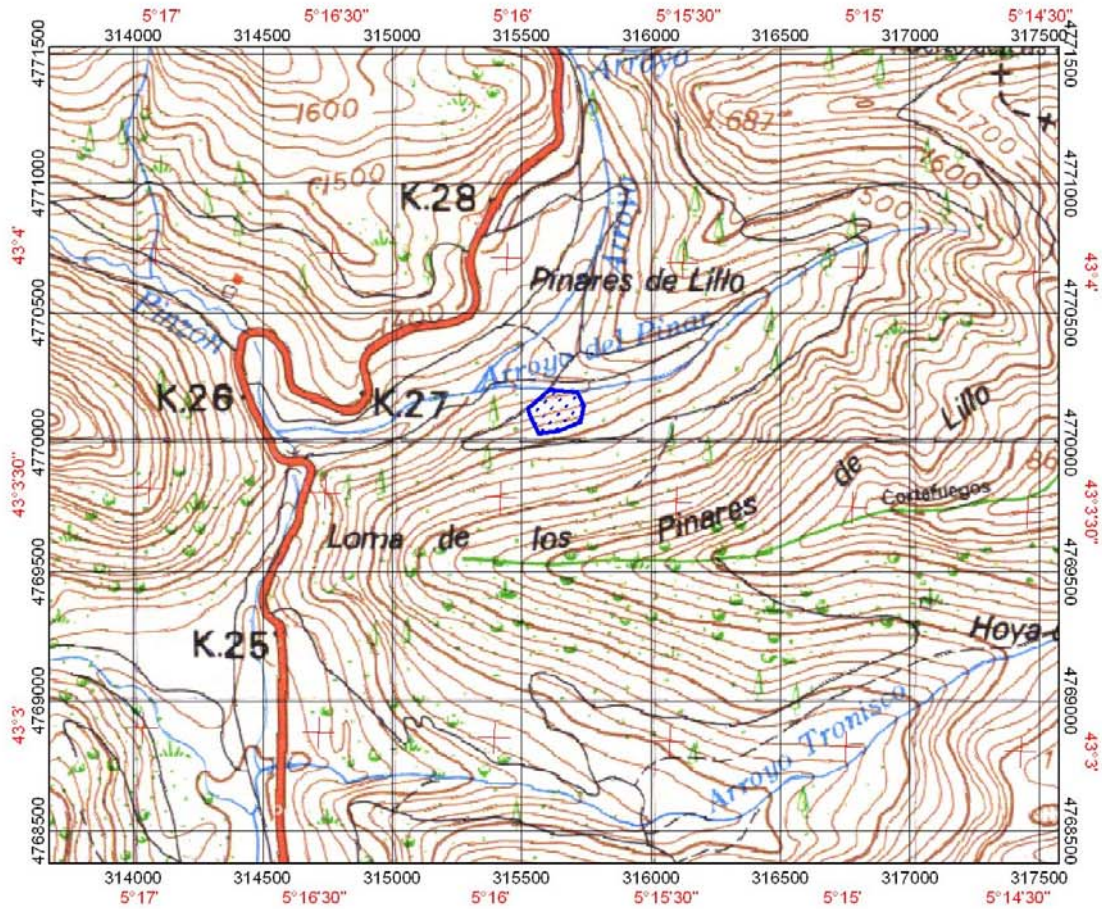

 Límites del Rodal Selecto