

CATÁLOGO NACIONAL DE MATERIALES DE BASE

DGB - INIA

ESPECIE: *Pinus sylvestris* L.
REGIÓN DE PROCEDENCIA: Montaña Soriano Burgalesa
CÓDIGO DE ADMISIÓN: RS-21/08/016
NOMBRE DE LOCALIZACIÓN: Covalada VII

1. - LOCALIZACIÓN

Longitud: 02°48'48"W **Latitud:** 41°56'30"N **Altitud (m):** 1600
X UTM (m): 515462 **Y UTM (m):** 4643390 **Nº UP:** 125 **Nº Elenco:**
Provincia: Soria **Tº Municipal:** Covalada
Monte: Pinar
Pertenencia: Ayuntamiento
Identificación: Sección 3ª, Cuartel B, Tramo III, rodales 240, 241 y 242

2.- CARACTERÍSTICAS BÁSICAS

Superficie (ha): 154,40 **Nº de árboles:** **Tipo:** Permanente
Categoría del MFR: Seleccionado
Naturaleza del MB: Rodal Selecto
Autenticidad del MB: Autóctono
Año de repoblación: **Origen:**

3.- ORGANISMOS RESPONSABLES

Autorización de la Recolección: **Datos de la propiedad:**
Dirección General de Medio Ambiente **Nombre:** Ayuntamiento de Covalada
Servicio Territorial de Medio Ambiente

Plaza Mariano Granados nº 1, plantas 6 y 8 **Dirección:**
42002 Soria
Teléfono: 975236867
FAX: **Teléfono:**
Correo: **FAX:**

Control de la Recolección: **Teléfono:** 983419004
Junta de Castilla y León **FAX:** 983419283
Dirección General de Producción Agropecuaria **Correo:**

C/ Rigoberto Cortejoso, nº 14
47014 Valladolid

4.- OBSERVACIONES

Mapa de situación del Rodal Selecto RS-21/08/016 (Covaleda VII)

Nº de hoja del IGN 317

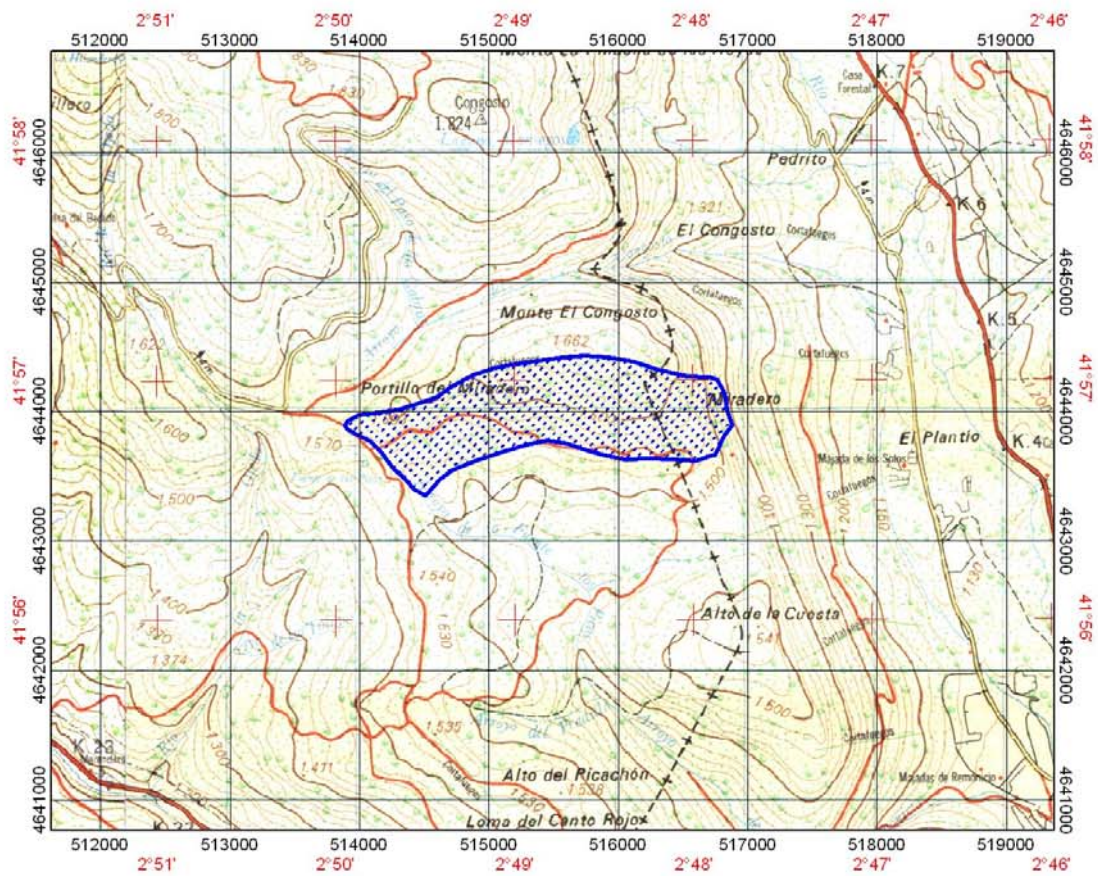

 Límites del Rodal Selecto