

# CATÁLOGO NACIONAL DE MATERIALES DE BASE

## DGB - INIA

**ESPECIE:** *Pinus sylvestris* L.  
**REGIÓN DE PROCEDENCIA:** Montaña Soriano Burgalesa  
**CÓDIGO DE ADMISIÓN:** RS-21/08/020  
**NOMBRE DE LOCALIZACIÓN:** Vinuesa VII

### 1. - LOCALIZACIÓN

**Longitud:** 02°46'30"W      **Latitud:** 41°57'22"N      **Altitud (m):** 1200  
**X UTM (m):** 518644      **Y UTM (m):** 4645012      **Nº UP:** 177      **Nº Elenco:**  
**Provincia:** Soria      **Tº Municipal:** Vinuesa  
**Monte:** Sta. Inés  
**Pertenencia:** Comunidad Supramunicipal  
**Identificación:** Sección 3ª, Cuartel G, Tramo I

### 2.- CARACTERÍSTICAS BÁSICAS

**Superficie (ha):** 49,80      **Nº de árboles:**      **Tipo:** Permanente  
**Categoría del MFR:** Seleccionado  
**Naturaleza del MB:** Rodal Selecto  
**Autenticidad del MB:** Autóctono  
**Año de repoblación:**      **Origen:**

### 3.- ORGANISMOS RESPONSABLES

**Autorización de la Recolección:**      **Datos de la propiedad:**  
Dirección General de Medio Ambiente      **Nombre:** Soria y su Tierra  
Servicio Territorial de Medio Ambiente  
  
Plaza Mariano Granados nº 1, plantas 6 y 8      **Dirección:**  
42002 Soria  
**Teléfono:** 975236867  
**FAX:**      **Teléfono:**  
**Correo:**      **FAX:**  
  
**Control de la Recolección:**      **Teléfono:** 983419004  
Junta de Castilla y León      **FAX:** 983419283  
Dirección General de Producción Agropecuaria      **Correo:**  
  
C/ Rigoberto Cortejoso, nº 14  
47014 Valladolid

### 4.- OBSERVACIONES

# Mapa de situación del Rodal Selecto RS-21/08/020 (Vinuesa VII)

Nº de hoja del IGN 317

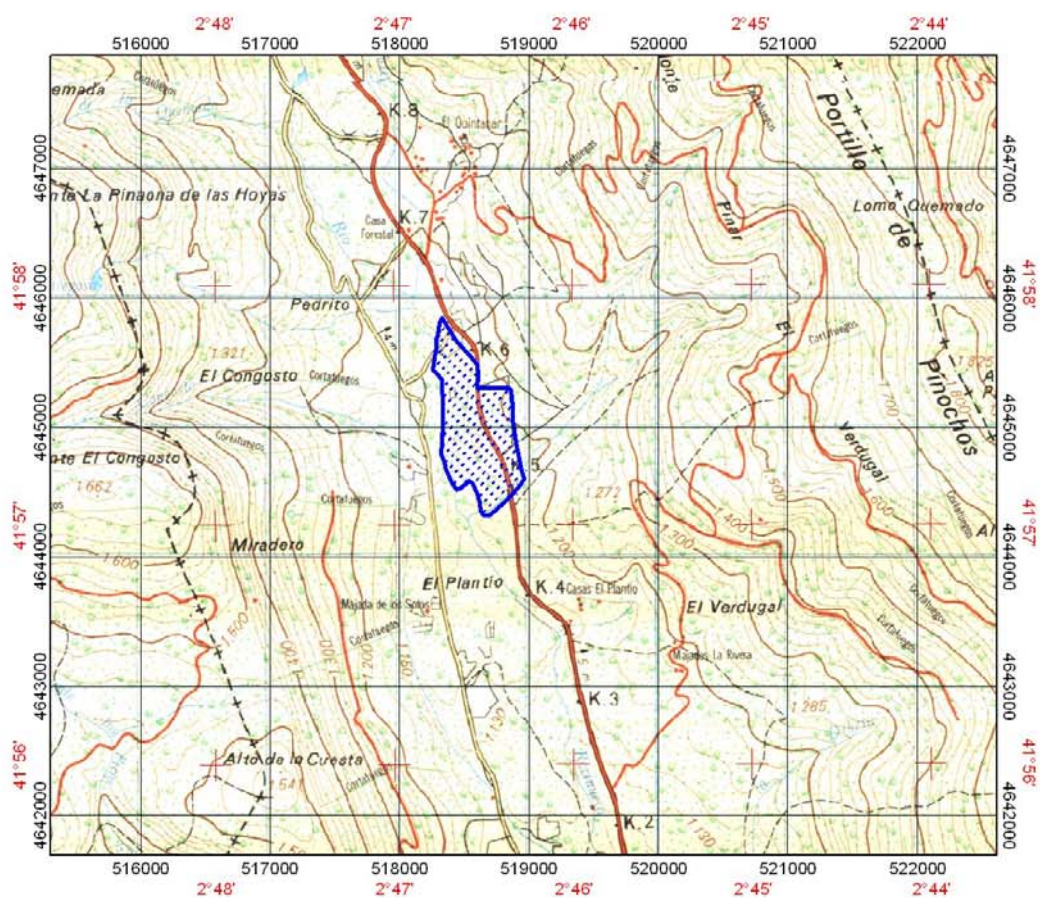

 Límites del Rodal Selecto