

# CATÁLOGO NACIONAL DE MATERIALES DE BASE

## DGB - INIA

**ESPECIE:** *Pinus sylvestris* L.  
**REGIÓN DE PROCEDENCIA:** Montaña Soriano Burgalesa  
**CÓDIGO DE ADMISIÓN:** RS-21/08/021  
**NOMBRE DE LOCALIZACIÓN:** Regumiel de la Sierra I

### 1. - LOCALIZACIÓN

**Longitud:** 02°58'56"W      **Latitud:** 41°57'00"N      **Altitud (m):** 1100  
**X UTM (m):** 501462      **Y UTM (m):** 4644316      **Nº UP:** 213      **Nº Elenco:**  
**Provincia:** Burgos      **Tº Municipal:** Regumiel de la Sierra  
**Monte:** El Pinar  
**Pertenencia:** Ayuntamiento  
**Identificación:** Cuartel A, Tramo II, rodal 71

### 2.- CARACTERÍSTICAS BÁSICAS

**Superficie (ha):** 15,90      **Nº de árboles:**      **Tipo:** Permanente  
**Categoría del MFR:** Seleccionado  
**Naturaleza del MB:** Rodal Selecto  
**Autenticidad del MB:** Autóctono  
**Año de repoblación:**      **Origen:**

### 3.- ORGANISMOS RESPONSABLES

**Autorización de la Recolección:**      **Datos de la propiedad:**  
Dirección General de Medio Ambiente      **Nombre:** Ayuntamiento de Regumiel de la Sierra  
Servicio Territorial de Medio Ambiente  
  
C/ Juan de Padilla, s/n      **Dirección:**  
9006 Burgos  
**Teléfono:** 947281362  
**FAX:**      **Teléfono:**  
**Correo:**      **FAX:**  
  
**Control de la Recolección:**      **Teléfono:** 983419004  
Junta de Castilla y León      **FAX:** 983419283  
Dirección General de Producción Agropecuaria      **Correo:**  
  
C/ Rigoberto Cortejoso, nº 14  
47014 Valladolid

### 4.- OBSERVACIONES

# Mapa de situación del Rodal Selecto RS-21/08/021 (Regumiel de la Sierra I)

Nº de hoja del IGN 316

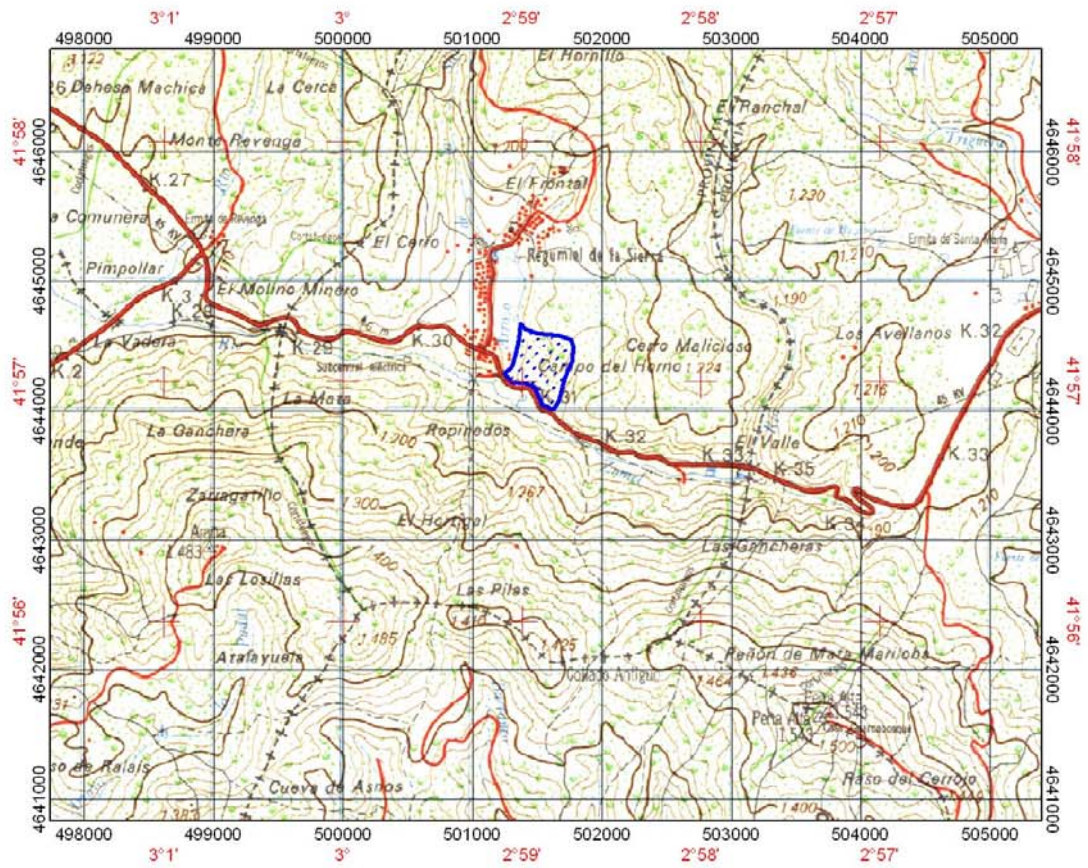

 Limites del Rodal Selecto