

CATÁLOGO NACIONAL DE MATERIALES DE BASE

DGB - INIA

ESPECIE: *Pinus sylvestris* L.
REGIÓN DE PROCEDENCIA: Sierra de Guadarrama
CÓDIGO DE ADMISIÓN: RS-21/10/010
NOMBRE DE LOCALIZACIÓN: La Granja IV

1. - LOCALIZACIÓN

Longitud: 04°01'10"W **Latitud:** 40°49'29"N **Altitud (m):** 1280-1360
X UTM (m): 414022 **Y UTM (m):** 4519868 **Nº UP:** 2 **Nº Elenco:**
Provincia: Segovia **Tº Municipal:** San Ildefonso
Monte: El Pinar de Valsain
Pertenencia: Estado
Identificación: Rodal 451

2.- CARACTERÍSTICAS BÁSICAS

Superficie (ha): 15,70 **Nº de árboles:** **Tipo:** Permanente
Categoría del MFR: Seleccionado
Naturaleza del MB: Rodal Selecto
Autenticidad del MB: Autóctono
Año de repoblación: **Origen:**

3.- ORGANISMOS RESPONSABLES

| | |
|---|--|
| Autorización de la Recolección: Parques Nacionales Centro de Montes de Valsain C/ Primera, 11 San Ildefonso Teléfono: 921470037 FAX: Correo: | Datos de la propiedad: Nombre: Organismo Autonomo de Parques Nacionales Dirección: Teléfono: FAX: |
| Control de la Recolección: Junta de Castilla y León Dirección General de Producción Agropecuaria C/ Rigoberto Cortejoso, nº 14 47014 Valladolid | Teléfono: 983419004 FAX: 983419283 Correo: |

4.- OBSERVACIONES

Mapa de situación del Rodal Selecto RS-21/10/010 (La Granja IV)

Nº de hoja del IGN 508

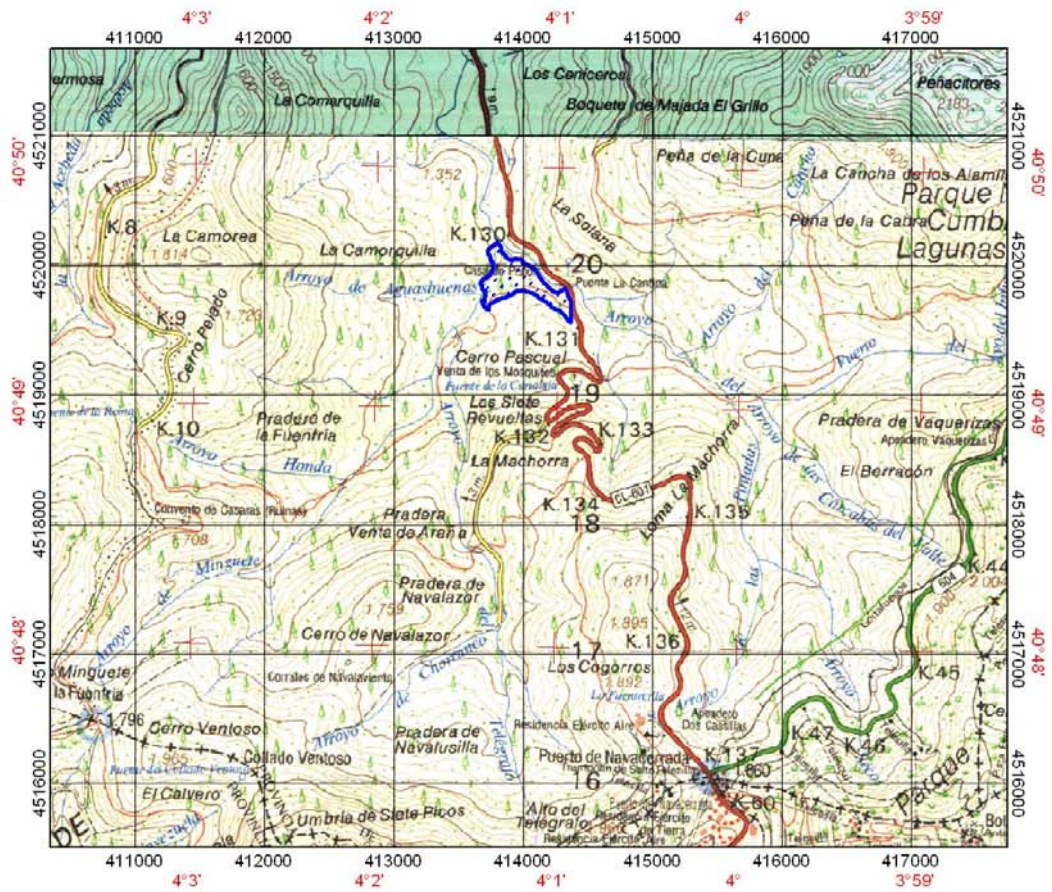

 Límites del Rodal Selecto