

CATÁLOGO NACIONAL DE MATERIALES DE BASE

DGB - INIA

ESPECIE: *Pinus sylvestris* L.
REGIÓN DE PROCEDENCIA: Sierra de Guadarrama
CÓDIGO DE ADMISIÓN: RS-21/10/020
NOMBRE DE LOCALIZACIÓN: Navafría IV

1. - LOCALIZACIÓN

Longitud: 03°48'33"W **Latitud:** 41°01'52"N **Altitud (m):** 1400-1600
X UTM (m): 431967 **Y UTM (m):** 4542613 **Nº UP:** 198 **Nº Elenco:**
Provincia: Segovia **Tº Municipal:** Aldealengua de Pedraza
Monte: Pinar de Navafría
Pertenencia: Comunidad Supramunicipal
Identificación: Sección 2ª, Cuartel B, Tramo I (parcialmente, parte NE hasta la pista) y Tramo V (parcialmente, parte SW hasta la pista)

2.- CARACTERÍSTICAS BÁSICAS

Superficie (ha): 73,50 **Nº de árboles:** **Tipo:** Permanente
Categoría del MFR: Seleccionado
Naturaleza del MB: Rodal Selecto
Autenticidad del MB: Autóctono
Año de repoblación: **Origen:**

3.- ORGANISMOS RESPONSABLES

Autorización de la Recolección:
Dirección General de Medio Ambiente
Servicio Territorial de Medio Ambiente
Plaza Reina Doña Juana, 5.
40001 Segovia
Teléfono: 921417239
FAX:
Correo:

Datos de la propiedad:
Nombre: Comunidad de Villa y Tierra de Pedraza
Dirección:
Teléfono:
FAX:

Control de la Recolección:
Junta de Castilla y León
Dirección General de Producción Agropecuaria
C/ Rigoberto Cortejoso, nº 14
47014 Valladolid
Teléfono: 983419004
FAX: 983419283
Correo:

4.- OBSERVACIONES

Mapa de situación del Rodal Selecto RS-21/10/020 (Navafría IV)

Nº de hoja del IGN 458

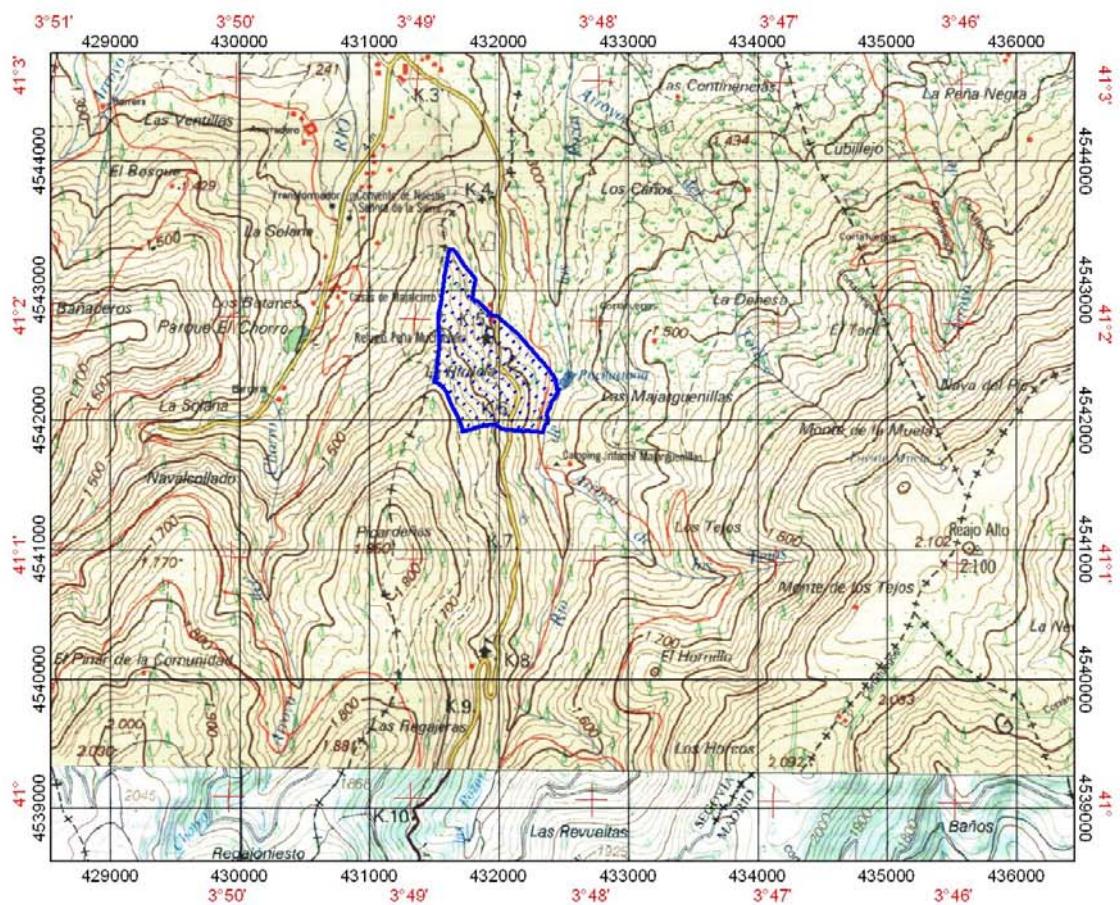

 Límites del Rodal Selecto