

# CATÁLOGO NACIONAL DE MATERIALES DE BASE

## DGB - INIA

**ESPECIE:** *Pinus pinea* L.  
**REGIÓN DE PROCEDENCIA:** Meseta Norte  
**CÓDIGO DE ADMISIÓN:** RS-23/01/006  
**NOMBRE DE LOCALIZACIÓN:** Cogeces de Íscar

### 1. - LOCALIZACIÓN

**Longitud:** 04°31'14"W      **Latitud:** 41°24'37"N      **Altitud (m):** 800  
**X UTM (m):** 372900      **Y UTM (m):** 4585500      **Huso UTM:** 30  
**Nº UP:**      **Nº Elenco:** 8159015  
**Provincia:** Valladolid      **Tº Municipal:** Cogeces de Íscar  
**Monte:** El Sombrío  
**Pertenencia:** Particular con convenio  
**Identificación:** Ladera norte del pinar Unidades de inventario R1, R2, R4, R5 y R6

### 2.- CARACTERÍSTICAS BÁSICAS

**Superficie (ha):** 22,80      **Nº de árboles:**      **Tipo:** Permanente  
**Categoría del MFR:** Seleccionado  
**Naturaleza del MB:** Rodal Selecto  
**Autenticidad del MB:** Autóctono  
**Año de repoblación:**      **Origen:**

### 3.- ORGANISMOS RESPONSABLES

**Autorización de la Recolección:**  
Dirección General del Medio Natural  
Servicio Territorial de Medio Ambiente

C/ Duque de la Victoria, 5.

**Teléfono:** 983411075

**FAX:**

**Correo:** vazotesi@jcyl.es

**Control de la Recolección:**

Junta de Castilla y León  
Dirección General de Producción Agropecuaria

C/ Rigoberto Cortejoso, nº 14

**Teléfono:** 983419004

**FAX:** 983419283

**Correo:**

### 4.- OBSERVACIONES

# Mapa de situación del Rodal Selecto RS-23/01/006 (Cogeces de Íscar)

Nº de hoja del IGN 400-401

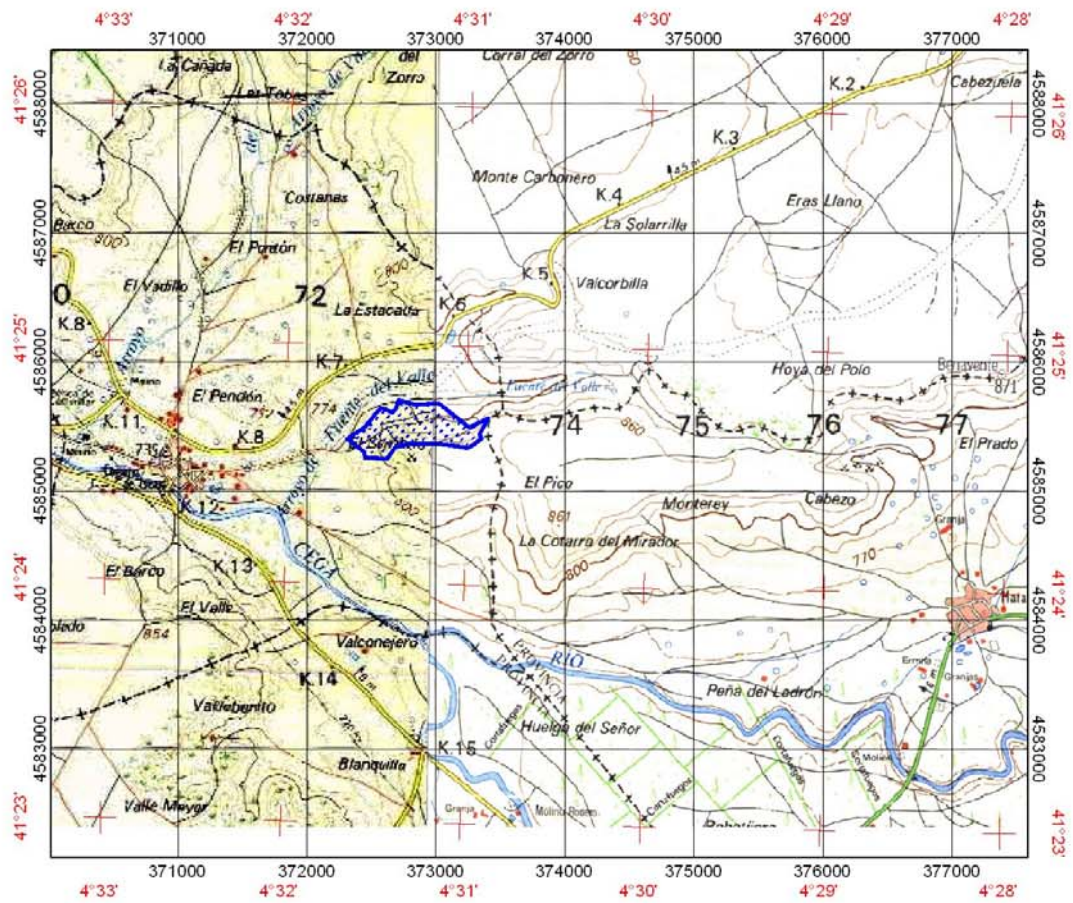

 Límites del Rodal Selecto