

CATÁLOGO NACIONAL DE MATERIALES DE BASE

DGB - INIA

ESPECIE: *Pinus halepensis* Mill.
REGIÓN DE PROCEDENCIA: Repoblaciones Meseta Norte
CÓDIGO DE ADMISIÓN: RS-24/19/002
NOMBRE DE LOCALIZACIÓN: Megeces

1. - LOCALIZACIÓN

Longitud: 04°34'35"W **Latitud:** 41°24'03"N **Altitud (m):** 800
X UTM (m): 368227 **Y UTM (m):** 4584531 **Nº UP:** **Nº Elenco:** 8267072(C)
Provincia: Valladolid **Tº Municipal:** Megeces
Monte: El Pico del Aguila
Pertenencia: Particular con convenio
Identificación:

2.- CARACTERÍSTICAS BÁSICAS

Superficie (ha): 16,80 **Nº de árboles:** **Tipo:** Permanente
Categoría del MFR: Seleccionado
Naturaleza del MB: Rodal Selecto
Autenticidad del MB: No Autóctono - Origen
Año de repoblación: **Origen:**

3.- ORGANISMOS RESPONSABLES

Autorización de la Recolección: Dirección General del Medio Natural Servicio Territorial de Medio Ambiente	Datos de la propiedad: Nombre:
C/ Duque de la Victoria, 5. 47001 Valladolid	Dirección:
Teléfono: 983411075	Teléfono:
FAX:	FAX:
Correo: vazotesi@jcyL.es	
Control de la Recolección: Junta de Castilla y León Dirección General de Producción Agropecuaria	Teléfono: 983419004 FAX: 983419283 Correo:
C/ Rigoberto Cortejoso, nº 14 47014 Valladolid	

4.- OBSERVACIONES

Mapa de situación del Rodal Selecto RS-24/19/002 (Megeces)

Nº de hoja del IGN 400

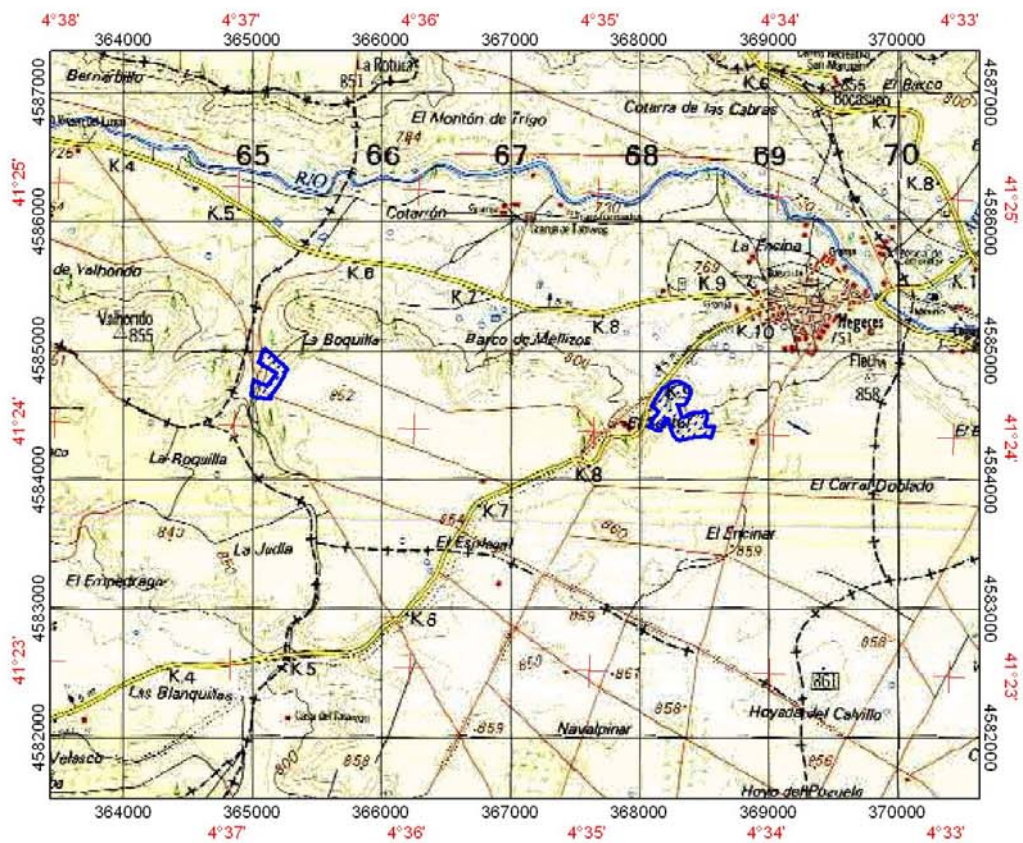

 Límites del Rodal Selecto