

CATÁLOGO NACIONAL DE MATERIALES DE BASE

DGB - INIA

ESPECIE: *Pinus nigra subsp. salzmannii* (Dunal) Franco.
REGIÓN DE PROCEDENCIA: Sistema Ibérico Meridional.
CÓDIGO DE ADMISIÓN: RS-25/07/020
NOMBRE DE LOCALIZACIÓN: Cerro Candalar II

1. - LOCALIZACIÓN

Longitud: 01°57'08"W **Latitud:** 40°15'40"N **Altitud (m):** 1392
X UTM (m): 589086 **Y UTM (m):** 4457361 **Nº UP:** 131 **Nº Elenco:**
Provincia: Cuenca **Tº Municipal:** Cuenca
Monte: Cerro Candalar
Pertenencia: Ayuntamiento
Identificación: Sección 2ª, Cuartel A, Tramo II

2.- CARACTERÍSTICAS BÁSICAS

Superficie (ha): 153,00 **Nº de árboles:** **Tipo:** Permanente
Categoría del MFR: Seleccionado
Naturaleza del MB: Rodal Selecto
Autenticidad del MB: Autóctono
Año de repoblación: **Origen:**

3.- ORGANISMOS RESPONSABLES

Autorización de la Recolección: Consejería de Medio Ambiente y Desarrollo Rural Dirección General del Medio Natural Servicio Forestal C/ Quintanar de la Orden s/n 45071 Toledo	Datos de la propiedad: Nombre: Dirección:
Teléfono: 925266875	
FAX:	Teléfono:
Correo:	FAX:
Control de la Recolección: Consejería de Agricultura Dirección General de la Producción Agraria C/ Pintor Matías Moreno, 4. 45071 Toledo	Teléfono: 925266700 FAX: 925266897 Correo:

4.- OBSERVACIONES

Pertenece a la Subregión 7a.- Sistema Ibérico Meridional. Serranía de Cuenca y Alta Alcarria

Mapa de situación del Rodal Selecto RS-25/07/020 (Cerro Candalar II)

Nº de hoja del IGN 587

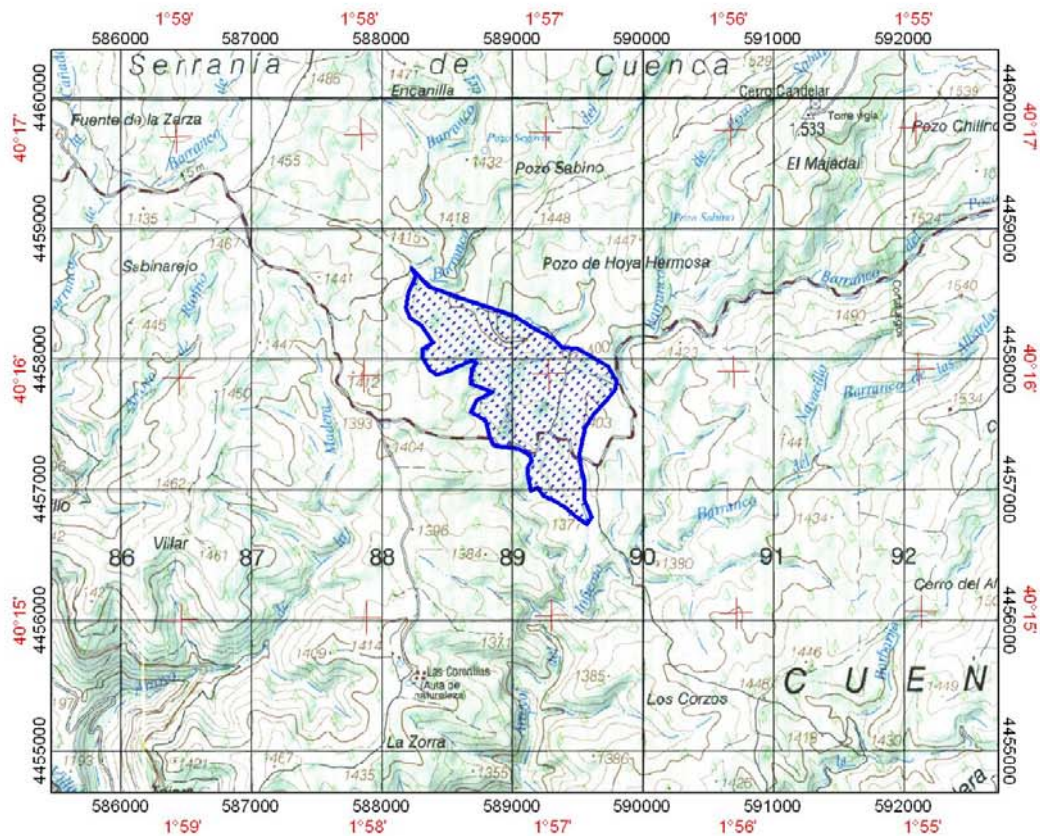

 Límites del Rodal Selecto