

CATÁLOGO NACIONAL DE MATERIALES DE BASE

DGB - INIA

ESPECIE: *Pinus pinaster* Ait.
REGIÓN DE PROCEDENCIA: Meseta Castellana
CÓDIGO DE ADMISIÓN: RS-26/08/001
NOMBRE DE LOCALIZACIÓN: Turégano

1. - LOCALIZACIÓN

Longitud: 04°01'33"W **Latitud:** 41°12'24"N **Altitud (m):** 900
X UTM (m): 413989 **Y UTM (m):** 4562286 **Nº UP:** 169 **Nº Elenco:**
Provincia: Segovia **Tº Municipal:** Turegano
Monte: La Vega y La Nava
Pertenencia: Ayuntamiento
Identificación: Sección 6ª, Cuartel B, Tramo II, tronzones 5, 6, 7 y 8.

2.- CARACTERÍSTICAS BÁSICAS

Superficie (ha): 90,60 **Nº de árboles:** **Tipo:** Permanente
Categoría del MFR: Seleccionado
Naturaleza del MB: Rodal Selecto
Autenticidad del MB: Autóctono
Año de repoblación: **Origen:**

3.- ORGANISMOS RESPONSABLES

Autorización de la Recolección: **Datos de la propiedad:**
Dirección General de Medio Ambiente **Nombre:** Ayuntamiento de Turegano
Servicio Territorial de Medio Ambiente

Plaza Reina Doña Juana, 5. **Dirección:**
40001 Segovia
Teléfono: 921417239
FAX: **Teléfono:**
Correo: **FAX:**

Control de la Recolección: **Teléfono:** 983419004
Junta de Castilla y León **FAX:** 983419283
Dirección General de Producción Agropecuaria **Correo:**

C/ Rigoberto Cortejoso, nº 14
47014 Valladolid

4.- OBSERVACIONES

Mapa de situación del Rodal Selecto RS-26/08/001 (Turégano)

Nº de hoja del IGN 430

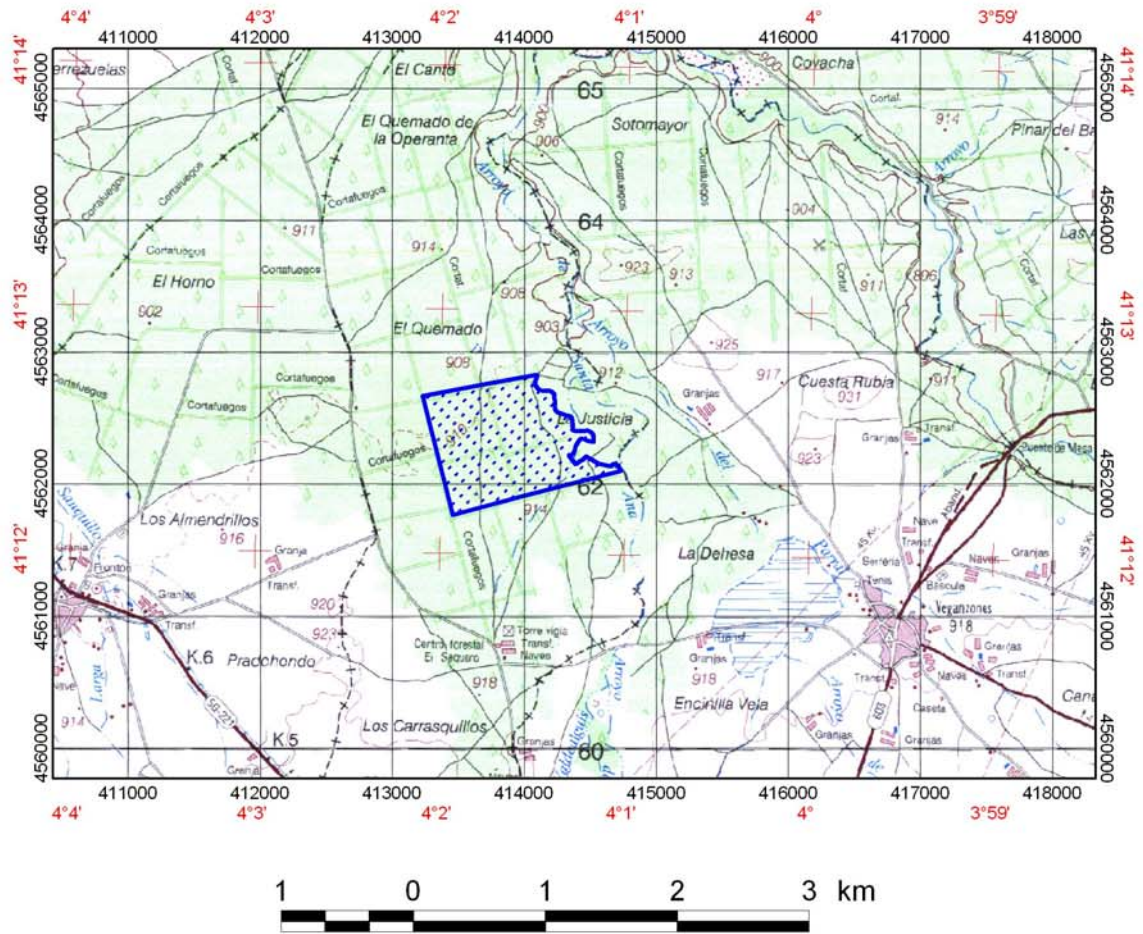

 Límites del Rodal Selecto