

CATÁLOGO NACIONAL DE MATERIALES DE BASE

DGB - INIA

ESPECIE: *Pinus pinaster* Ait.
REGIÓN DE PROCEDENCIA: Meseta Castellana
CÓDIGO DE ADMISIÓN: RS-26/08/002
NOMBRE DE LOCALIZACIÓN: Nieva

1. - LOCALIZACIÓN

Longitud: 04°26'15"W **Latitud:** 41°06'12"N **Altitud (m):** 800
X UTM (m): 379288 **Y UTM (m):** 4551295 **Nº UP:** 118 **Nº Elenco:**
Provincia: Segovia **Tº Municipal:** Nieva
Monte: Pinar Grande
Pertenencia: Ayuntamiento
Identificación: Sección 2ª, Cuartel A, Tramo II, tranzones 5, 7 y 8.

2.- CARACTERÍSTICAS BÁSICAS

Superficie (ha): 68,00 **Nº de árboles:** **Tipo:** Permanente
Categoría del MFR: Seleccionado
Naturaleza del MB: Rodal Selecto
Autenticidad del MB: Autóctono
Año de repoblación: **Origen:**

3.- ORGANISMOS RESPONSABLES

Autorización de la Recolección: **Datos de la propiedad:**
Dirección General de Medio Ambiente **Nombre:** Ayuntamiento de Nieva
Servicio Territorial de Medio Ambiente

Plaza Reina Doña Juana, 5. **Dirección:**
40001 Segovia
Teléfono: 921417239
FAX: **Teléfono:**
Correo: **FAX:**

Control de la Recolección: **Teléfono:** 983419004
Junta de Castilla y León **FAX:** 983419283
Dirección General de Producción Agropecuaria **Correo:**

C/ Rigoberto Cortejoso, nº 14
47014 Valladolid

4.- OBSERVACIONES

Mapa de situación del Rodal Selecto RS-26/08/002 (Nieva)

Nº de hoja del IGN 456

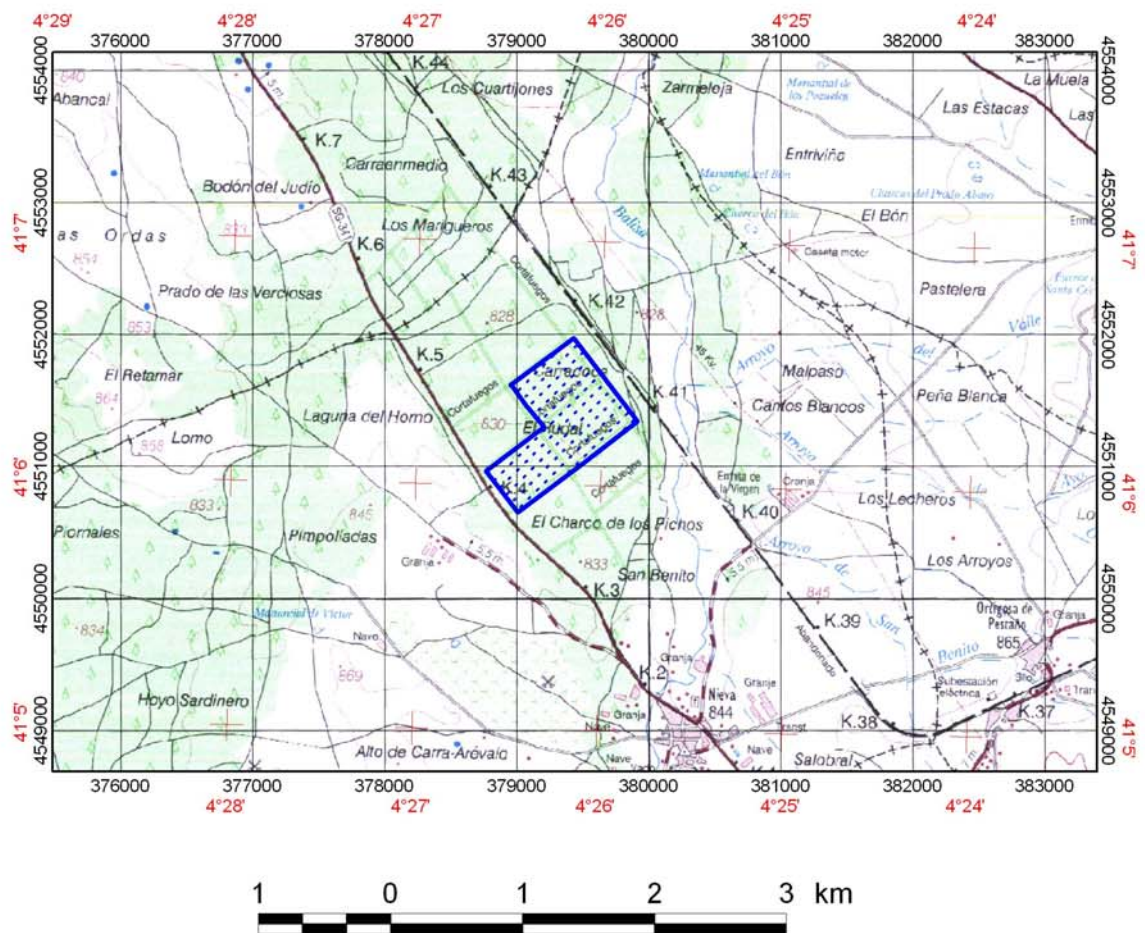

 Límites del Rodal Selecto