

CATÁLOGO NACIONAL DE MATERIALES DE BASE

DGB - INIA

ESPECIE: *Pinus pinaster* Ait.
REGIÓN DE PROCEDENCIA: Meseta Castellana
CÓDIGO DE ADMISIÓN: RS-26/08/005
NOMBRE DE LOCALIZACIÓN: Vitoria del Henar

1. - LOCALIZACIÓN

Longitud: 04°22'22"W **Latitud:** 41°27'33"N **Altitud (m):** 880-900
X UTM (m): 385330 **Y UTM (m):** 4590728 **Nº UP:** 66 **Nº Elenco:**
Provincia: Valladolid **Tº Municipal:** Vitoria
Monte: Selladores y Nava
Pertenencia: Ayuntamiento
Identificación: Todo el monte.

2.- CARACTERÍSTICAS BÁSICAS

Superficie (ha): 107,30 **Nº de árboles:** **Tipo:** Permanente
Categoría del MFR: Seleccionado
Naturaleza del MB: Rodal Selecto
Autenticidad del MB: Autóctono
Año de repoblación: **Origen:**

3.- ORGANISMOS RESPONSABLES

Autorización de la Recolección: **Datos de la propiedad:**
Dirección General del Medio Natural **Nombre:** Ayuntamiento de Vitoria del Henar
Servicio Territorial de Medio Ambiente

C/ Duque de la Victoria, 5. **Dirección:**
47001 Valladolid
Teléfono: 983411075
FAX: **Teléfono:**
Correo: vazotesi@jcyL.es **FAX:**

Control de la Recolección: **Teléfono:** 983419004
Junta de Castilla y León **FAX:** 983419283
Dirección General de Producción Agropecuaria **Correo:**

C/ Rigoberto Cortejoso, nº 14
47014 Valladolid

4.- OBSERVACIONES

Mapa de situación del Rodal Selecto RS-26/08/005 (Viloria del Henar)

Nº de hoja del IGN 401

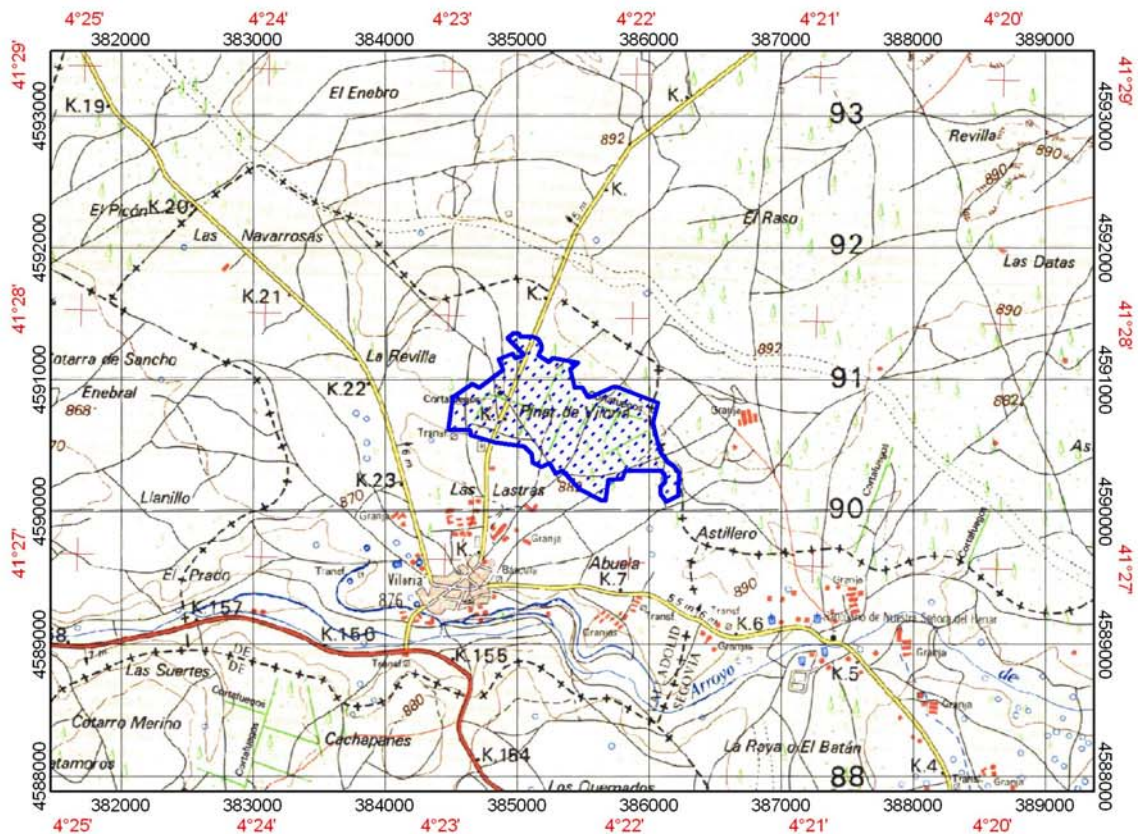

 Límites del Rodal Selecto