

CATÁLOGO NACIONAL DE MATERIALES DE BASE

DGB - INIA

ESPECIE: *Pinus pinaster* Ait.
REGIÓN DE PROCEDENCIA: Meseta Castellana
CÓDIGO DE ADMISIÓN: RS-26/08/008
NOMBRE DE LOCALIZACIÓN: Quintana Redonda II

1. - LOCALIZACIÓN

Longitud: 02°40'03"W **Latitud:** 41°37'53"N **Altitud (m):** 1000
X UTM (m): 527690 **Y UTM (m):** 4608986 **Nº UP:** 196 **Nº Elenco:**
Provincia: Soria **Tº Municipal:** Quintana Redonda
Monte: Pinar de Monasterio
Pertenencia: Ayuntamiento
Identificación: Tranzones 10 y 11

2.- CARACTERÍSTICAS BÁSICAS

Superficie (ha): 19,20 **Nº de árboles:** **Tipo:** Permanente
Categoría del MFR: Seleccionado
Naturaleza del MB: Rodal Selecto
Autenticidad del MB: Autóctono
Año de repoblación: **Origen:**

3.- ORGANISMOS RESPONSABLES

Autorización de la Recolección: **Datos de la propiedad:**
Dirección General de Medio Ambiente **Nombre:** Ayuntamiento de Quintana Redonda
Servicio Territorial de Medio Ambiente

Plaza Mariano Granados nº 1, plantas 6 y 8 **Dirección:**
42002 Soria
Teléfono: 975236867
FAX: **Teléfono:**
Correo: **FAX:**

Control de la Recolección: **Teléfono:** 983419004
Junta de Castilla y León **FAX:** 983419283
Dirección General de Producción Agropecuaria **Correo:**

C/ Rigoberto Cortejoso, nº 14
47014 Valladolid

4.- OBSERVACIONES

Mapa de situación del Rodal Selecto RS-26/08/008 (Quintana Redonda II)

Nº de hoja del IGN 378

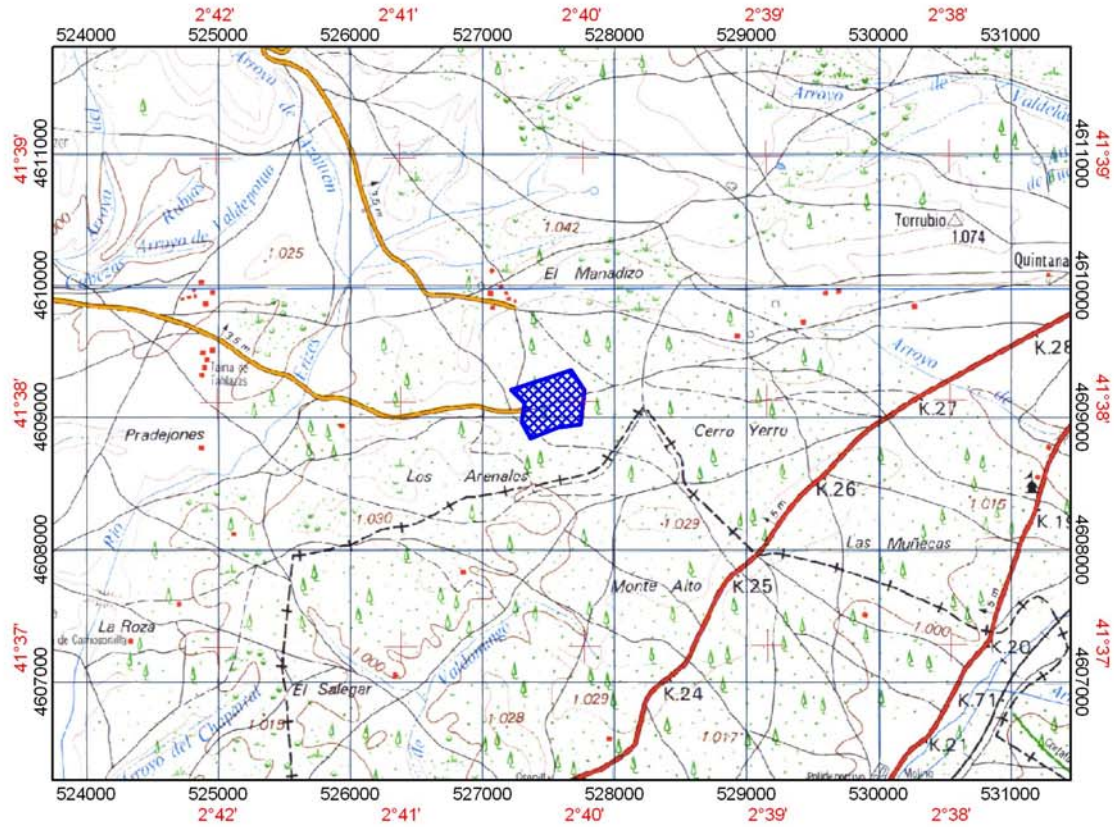

 Límites del Rodal Selecto