

CATÁLOGO NACIONAL DE MATERIALES DE BASE

DGMNPF - INIA

ESPECIE: *Pinus canariensis* Sm.
REGIÓN DE PROCEDENCIA: Sur y Oeste de Tenerife
CÓDIGO DE ADMISIÓN: RS-27/01/004
NOMBRE DE LOCALIZACIÓN: El Contador Santa Cruz de Tenerife

1. - LOCALIZACIÓN

Longitud: 16°31'42"W **Latitud:** 28°12'57"N **Altitud (m):** 1400
X UTM (m): 350000 **Y UTM (m):** 3122100 **Nº UP:** 2 **Nº Elenco:**
Provincia: Sta. Cruz de Tenerife **Tº Municipal:** Arico
Monte: Contador y Cumbre
Pertenencia: Ayuntamiento
Identificación: Las Llaves

2.- CARACTERÍSTICAS BÁSICAS

Superficie (ha): 14,55 **Nº de árboles:** **Tipo:** Permanente
Categoría del MFR: Seleccionado
Naturaleza del MB: Rodal Selecto
Autenticidad del MB: Autóctono
Año de repoblación: **Origen:**

3.- ORGANISMOS RESPONSABLES

Autorización de la Recolección: Cabildo de Tenerife Area de Medio Ambiente y Paisaje Pabellón Insular Santiago Martín C/ Las Macetas s/n 38108 Los Majuelos/La Laguna	Datos de la propiedad: Nombre: Ayto. de la Villa de Arico Dirección: Meleque, 1. 38580 Villa de Arico
Teléfono: 922239061 FAX: 922239191 Correo:	Teléfono: 922768125 FAX: 922768651
Control de la Recolección: Cabildo de Tenerife Area de Medio Ambiente y Paisaje Pabellón Insular Santiago Martín C/ Las Macetas s/n 38108 Los Majuelos/La Laguna	Teléfono: 922239061 FAX: 922239191 Correo:

4.- OBSERVACIONES

Mapa de situación del Rodal Selecto RS-27/01/004 (El Contador)

Nº de hoja del IGN 1099

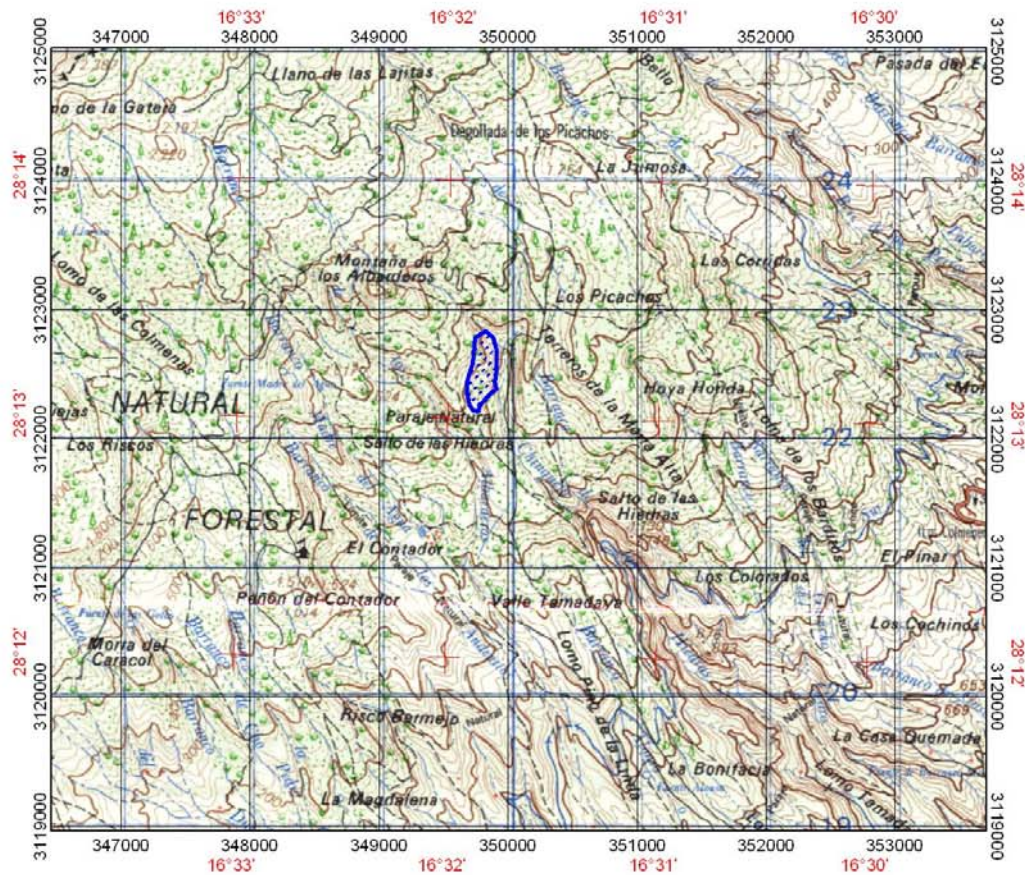

 Límites del Rodal Selecto