

CATÁLOGO NACIONAL DE MATERIALES DE BASE

DGB - INIA

ESPECIE: *Pinus canariensis* Sm.
REGIÓN DE PROCEDENCIA: Isla de Gran Canaria
CÓDIGO DE ADMISIÓN: RS-27/04/001
NOMBRE DE LOCALIZACIÓN: Tamadaba Norte

1. - LOCALIZACIÓN

Longitud: 15°41'23"W **Latitud:** 28°03'01"N **Altitud (m):** 1270-1430
X UTM (m): 432212 **Y UTM (m):** 3103007 **Nº UP:** 1 **Nº Elenco:**
Provincia: Las Palmas **Tº Municipal:** Agaete
Monte: Tamadaba

Pertenencia: Comunidad Autónoma

Identificación: Ladera septentrional del Pico de la Bandera, por encima de la casa forestal de Tamadaba.

2.- CARACTERÍSTICAS BÁSICAS

Superficie (ha): 16,40 **Nº de árboles:** **Tipo:** Permanente
Categoría del MFR: Seleccionado
Naturaleza del MB: Rodal Selecto
Autenticidad del MB: Autóctono
Año de repoblación: **Origen:**

3.- ORGANISMOS RESPONSABLES

Autorización de la Recolección:

Cabildo de Gran Canaria

Area de Medio Ambiente

Edificio Insular I

C/. Profesor Millares Carló s/n, 1ª

35003 Las Palmas de Gran Canaria

Teléfono: 928-219494

FAX: 928-219468

Correo:

Control de la Recolección:

Cabildo de Gran Canaria

Area de Medio Ambiente

Edificio Insular I

C/. Profesor Millares Carló s/n, 1ª

35003 Las Palmas de Gran Canaria

Datos de la propiedad:

Nombre: C. A. de Canarias. Viceconsejería de Medio Ambiente

Dirección: C/. Profesor Millares Carló 18, 5ª. 35071 Las Palmas de Gran Canaria

Teléfono: 928306550

FAX: 928306141

Teléfono: 928-219494

FAX: 928-219468

Correo:

4.- OBSERVACIONES

Mapa de situación del Rodal Selecto RS-27/04/001 (Tamadaba Norte)

Nº de hoja del IGN 1108

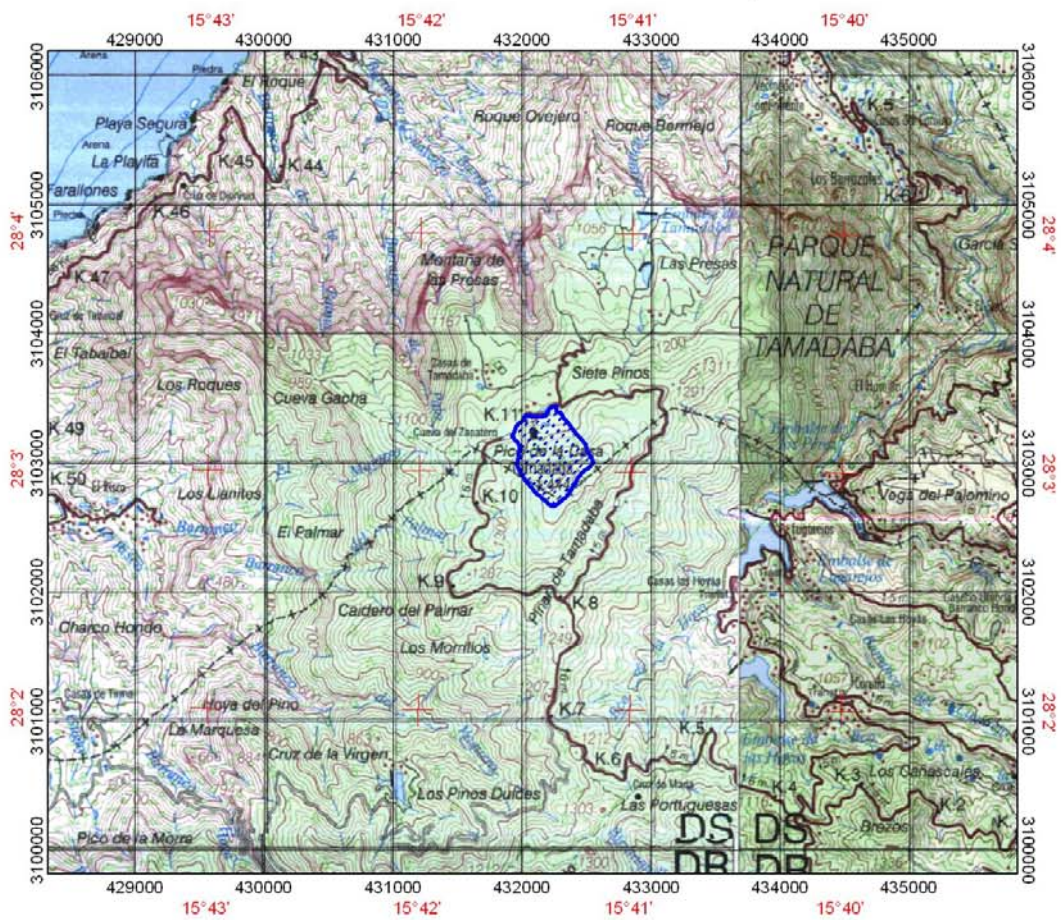

 Límites del Rodal Selecto