

# CATÁLOGO NACIONAL DE MATERIALES DE BASE

## DGB - INIA

**ESPECIE:** *Pinus canariensis* Sm.  
**REGIÓN DE PROCEDENCIA:** Isla de Gran Canaria  
**CÓDIGO DE ADMISIÓN:** RS-27/04/002  
**NOMBRE DE LOCALIZACIÓN:** Degollada de la Manzanilla

### 1. - LOCALIZACIÓN

**Longitud:** 15°35'17"W      **Latitud:** 27°53'49"N      **Altitud (m):** 1030-1165  
**X UTM (m):** 422123      **Y UTM (m):** 3085969      **Nº UP:** 7      **Nº Elenco:**  
**Provincia:** Las Palmas      **Tº Municipal:** San Bartolome de Tirajana  
**Monte:** San Bartolomé, La Plata y Maspalomas  
**Pertenencia:** Comunidad Autónoma  
**Identificación:** Ladera Oeste del Risco de la Lajilla

### 2.- CARACTERÍSTICAS BÁSICAS

**Superficie (ha):** 11,20      **Nº de árboles:**      **Tipo:** Permanente  
**Categoría del MFR:** Seleccionado  
**Naturaleza del MB:** Rodal Selecto  
**Autenticidad del MB:** Autóctono  
**Año de repoblación:**      **Origen:**

### 3.- ORGANISMOS RESPONSABLES

<b>Autorización de la Recolección:</b> Cabildo de Gran Canaria  Area de Medio Ambiente Edificio Insular I C/. Profesor Millares Carló s/n, 1ª  35003 Las Palmas de Gran Canaria <b>Teléfono:</b> 928-219494 <b>FAX:</b> 928-219468 <b>Correo:</b>	<b>Datos de la propiedad:</b> <b>Nombre:</b> C. A. de Canarias. Viceconsejería de Medio  <b>Dirección:</b> C/. Profesor Millares Carló 18, 5ª. 35071 Las Palmas de Gran Canaria  <b>Teléfono:</b> 928306550 <b>FAX:</b> 928306141
<b>Control de la Recolección:</b> Cabildo de Gran Canaria Area de Medio Ambiente Edificio Insular I C/. Profesor Millares Carló s/n, 1ª 35003 Las Palmas de Gran Canaria	<b>Teléfono:</b> 928-219494 <b>FAX:</b> 928-219468 <b>Correo:</b>

### 4.- OBSERVACIONES

# Mapa de situación del Rodal Selecto RS-27/04/002 (Degollada de la Manzanilla)

Nº de hoja del IGN 1114

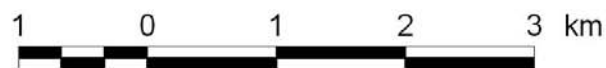
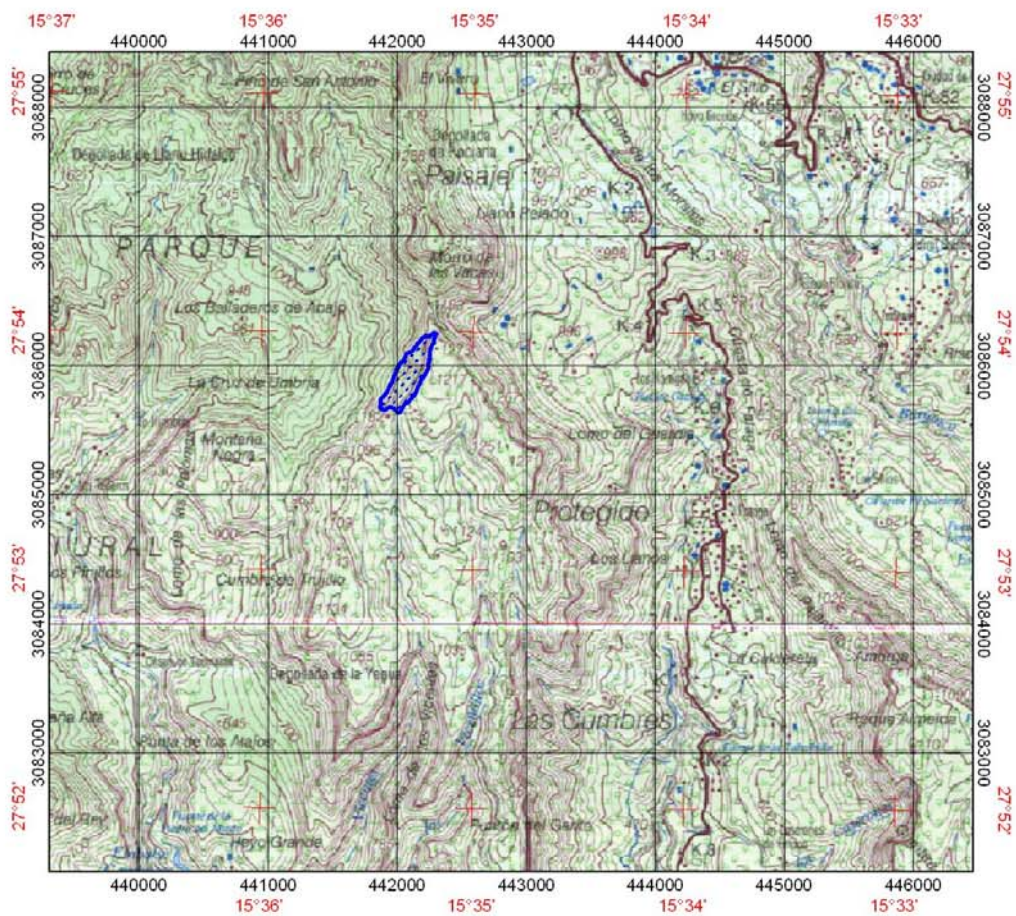

 Límites del Rodal Selecto