

CATÁLOGO NACIONAL DE MATERIALES DE BASE

DGB - INIA

ESPECIE: *Quercus petraea* Liebl.
REGIÓN DE PROCEDENCIA: Galicia
CÓDIGO DE ADMISIÓN: RS-42/01/003
NOMBRE DE LOCALIZACIÓN: Sisterna

1. - LOCALIZACIÓN

Longitud: 06°39'55"W **Latitud:** 42°58'10"N **Altitud (m):** 700-800
X UTM (m): 690406 **Y UTM (m):** 4760152 **Nº UP:** **Nº Elenco:** 4086
Provincia: Asturias **Tº Municipal:** Ibias
Monte: Sisterna
Pertenencia: Vecinal en Mano Común
Identificación: Ladera norte Monte de Sisterna

2.- CARACTERÍSTICAS BÁSICAS

Superficie (ha): 4,40 **Nº de árboles:** **Tipo:** Permanente
Categoría del MFR: Seleccionado
Naturaleza del MB: Rodal Selecto
Autenticidad del MB: Autóctono
Año de repoblación: **Origen:**

3.- ORGANISMOS RESPONSABLES

Autorización de la Recolección:
Dirección General de Montes
Consejería de Medio Rural y Pesca
Servicio de Montes
C/ Coronel Aranda, s/n. 3ª planta.
33071 Oviedo
Teléfono: 985105696
FAX:
Correo: viveroma@princast.es

Datos de la propiedad:
Nombre:
Dirección:
Teléfono:
FAX:

Control de la Recolección:
Dirección General de Agroalimentación
Consejería de Medio Rural y Pesca
Servicio de Modernización y Fomento Asociativo
C/ Coronel Aranda, s/n. 2ª planta.
33071 Oviedo
Teléfono: 985105628
FAX:
Correo:

4.- OBSERVACIONES

Mapa de situación del Rodal Selecto RS-42/01/003 (Sisterna)

Nº de hoja del IGN 100

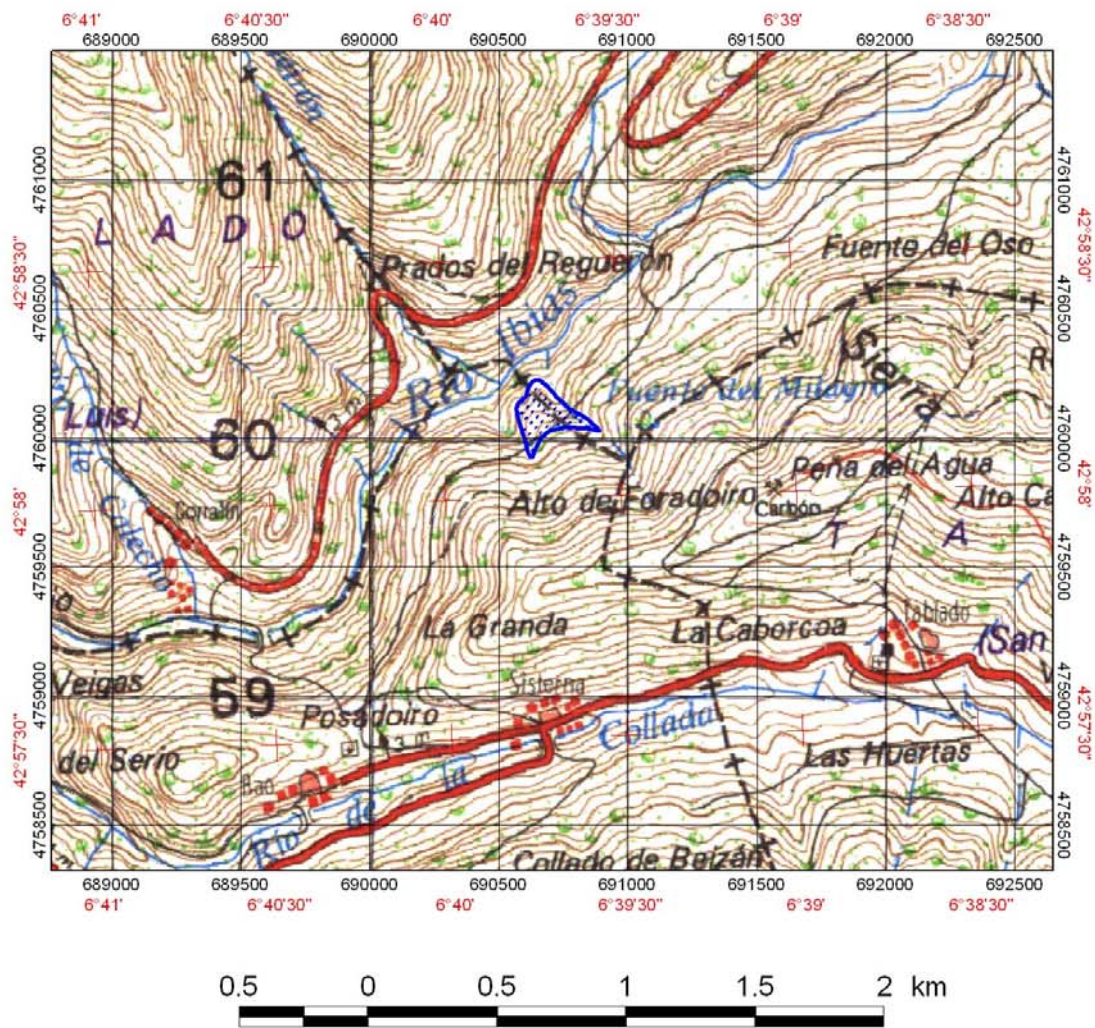

 Limites del Rodal Selecto