

CATÁLOGO NACIONAL DE MATERIALES DE BASE

DGB - INIA

ESPECIE: *Quercus petraea* Liebl.
REGIÓN DE PROCEDENCIA: Galicia
CÓDIGO DE ADMISIÓN: RS-42/01/004
NOMBRE DE LOCALIZACIÓN: La Congosta

1. - LOCALIZACIÓN

Longitud: 06°01'30"W **Latitud:** 43°05'40"N **Altitud (m):** 950-1130
X UTM (m): 742134 **Y UTM (m):** 4775685 **Nº UP:** 48 **Nº Elenco:**
Provincia: Asturias **Tº Municipal:** Teverga
Monte: El Grande
Pertenencia: Entidad Local Menor
Identificación: Cantón 6. del Proyecto de Ordenación. Paraje "La Congosta".

2.- CARACTERÍSTICAS BÁSICAS

Superficie (ha): 22,40 **Nº de árboles:** **Tipo:** Permanente
Categoría del MFR: Seleccionado
Naturaleza del MB: Rodal Selecto
Autenticidad del MB: Autóctono
Año de repoblación: **Origen:**

3.- ORGANISMOS RESPONSABLES

Autorización de la Recolección:
Dirección General de Montes
Consejería de Medio Rural y Pesca
Servicio de Montes
C/ Coronel Aranda, s/n. 3ª planta.
33071 Oviedo
Teléfono: 985105696
FAX:
Correo: viveroma@princast.es

Datos de la propiedad:
Nombre:
Dirección:
Teléfono:
FAX:

Control de la Recolección:
Dirección General de Agroalimentación
Consejería de Medio Rural y Pesca
Servicio de Modernización y Fomento Asociativo
C/ Coronel Aranda, s/n. 2ª planta.
33071 Oviedo
Teléfono: 985105628
FAX:
Correo:

4.- OBSERVACIONES

Mapa de situación del Rodal Selecto RS-42/01/004 (La Congosta)

Nº de hoja del IGN 77

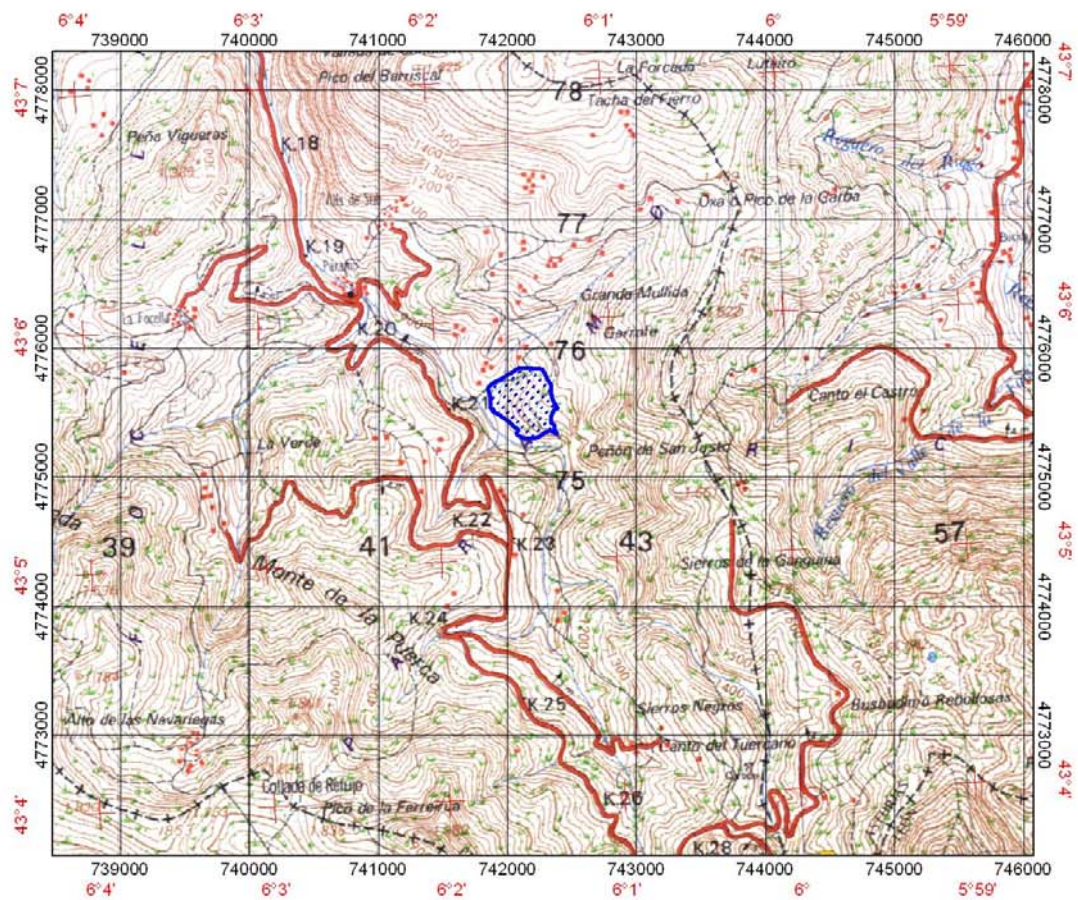

 Límites del Rodal Selecto