

# CATÁLOGO NACIONAL DE MATERIALES DE BASE

## DGMNPF - INIA

**ESPECIE:** *Fagus sylvatica* L.  
**REGIÓN DE PROCEDENCIA:** Sistema Ibérico  
**CÓDIGO DE ADMISIÓN:** RS-71/17/003  
**NOMBRE DE LOCALIZACIÓN:** Tobia

### 1. - LOCALIZACIÓN

**Longitud:** 02°54'00"W      **Latitud:** 42°16'00"N      **Altitud (m):** 1200-1700  
**X UTM (m):** 508357      **Y UTM (m):** 4678348      **Huso UTM:** 30  
**Nº UP:** 27      **Nº Elenco:**  
**Provincia:** La Rioja      **Tº Municipal:** Tobia  
**Monte:**  
**Pertenencia:** Entidad Local Menor  
**Identificación:** Rodal 27

### 2.- CARACTERÍSTICAS BÁSICAS

**Superficie (ha):** 22,00      **Tipo:** Permanente  
**Categoría del MFR:** Seleccionado  
**Naturaleza del MB:** Rodal Selecto  
**Autenticidad del MB:** Autóctono  
**Año de repoblación:**      **Origen:**

### 3.- ORGANISMOS RESPONSABLES

**Autorización de la Recolección:**  
Dirección General del Medio Natural

C/ Prado Viejo, 62 Bis.  
**Teléfono:** 941291100  
**Correo:**

**FAX:**

**Control de la Recolección:**  
Consejería de Agricultura, Ganadería y Desarrollo Rural  
Dirección General de Investigación y Calidad Agroalimentaria  
Sección de Protección de Cultivos  
Avda. de la Paz, 8-10.  
**Teléfono:** 941291368  
**Correo:**

**FAX:** 941291432

### 4.- OBSERVACIONES

Revisado el 20/07/2006

# Mapa de situación del Rodal Selecto RS-71/17/003 (Tobia)

Nº de hoja del IGN 54

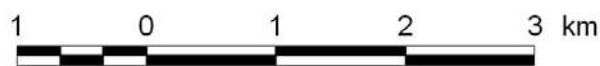
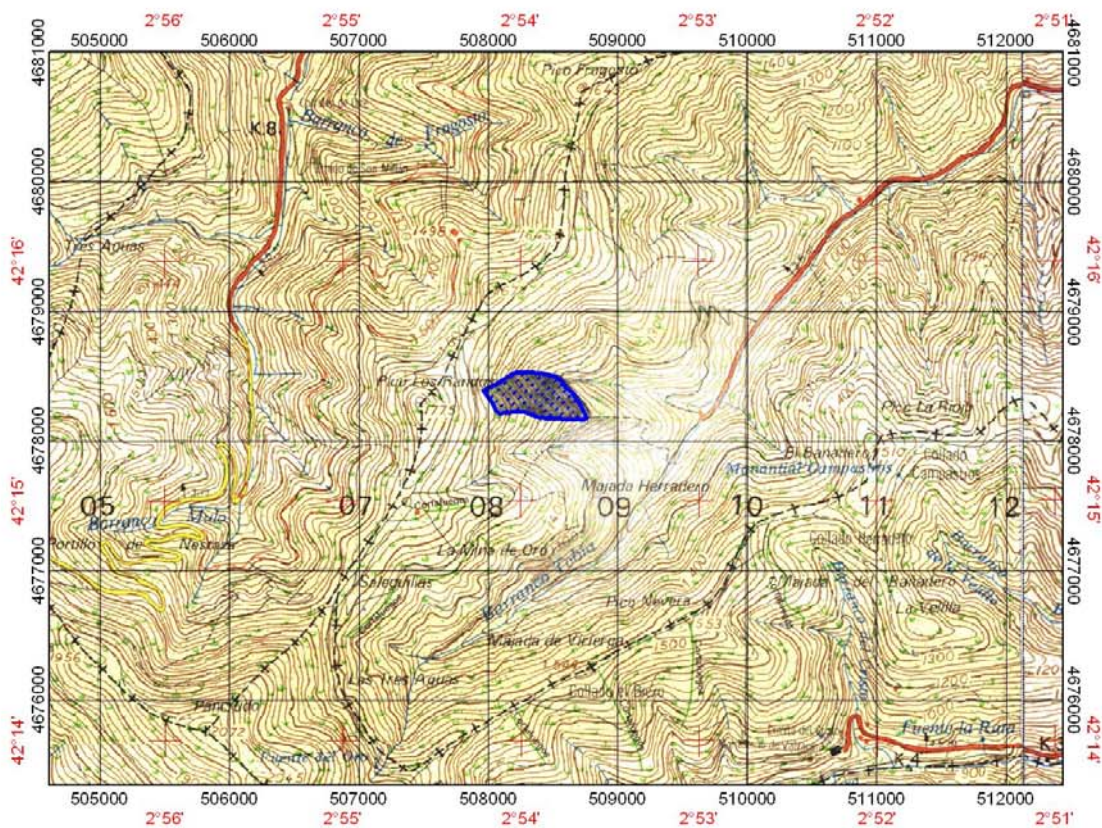

 Límites del Rodal Selecto