

CATÁLOGO NACIONAL DE MATERIALES DE BASE

ESPECIE: *Pinus sylvestris* L.
REGIÓN DE PROCEDENCIA: Montes Universales
CÓDIGO DE ADMISIÓN: RS-21/12/44/001
NOMBRE DE LOCALIZACIÓN: Guadalaviar

1. - LOCALIZACIÓN

Longitud: 01°46'19"W **Latitud:** 40°23'43"N **Altitud (m):** 1570-1715
X UTM (m): 604200 **Y UTM (m):** 4472365 **Huso UTM:** 30
Nº UP: 22 **Nº Elenco:**
Provincia: Teruel **Tº Municipal:** Albarracín
Monte: El Pinar de la Mabria
Pertenencia: Ayuntamiento
Identificación: Barranco de Valdeminguete (zona de umbría que linda con la pista que atraviesa el monte y los montes de U.P. 326 y 12)

2.- CARACTERÍSTICAS BÁSICAS

Superficie (ha): 36,25 **Tipo:** Permanente
Categoría del MFR: Seleccionado
Naturaleza del MB: Rodal Selecto
Autenticidad del MB: Autóctono
Año de repoblación: **Origen:**

3.- ORGANISMOS RESPONSABLES

Autorización de la Recolección:

Departamento de Desarrollo Rur
Dirección General de Alimentación y Fomento Agroalimentario
Centro de Sanidad y Certificación Vegetal
Avda. de Montañana, nº 1005
Teléfono: 976 71 64 66 **FAX:**

Correo:

Control de la Recolección:

Departamento de Desarrollo Rural y Sostenibilidad - Gobierno de Aragón
Dirección General de Alimentación y Fomento Agroalimentario
Centro de Sanidad y Certificación Vegetal
Avda. de Montañana, nº 1005
Teléfono: 976 71 64 66 **FAX:**

Correo:

4.- OBSERVACIONES

Tras los trabajos de delimitación cartográfica realizados por la Comunidad Autónoma en 2019, se realiza una actualización de todos los datos del RNMB.
Anterior publicación: BOE nº 67 del 18/03/2008

Mapa de situación del Rodal Selecto RS-21/12/44/001 (Guadalaviar)

Nº de hoja del IGN nº 565

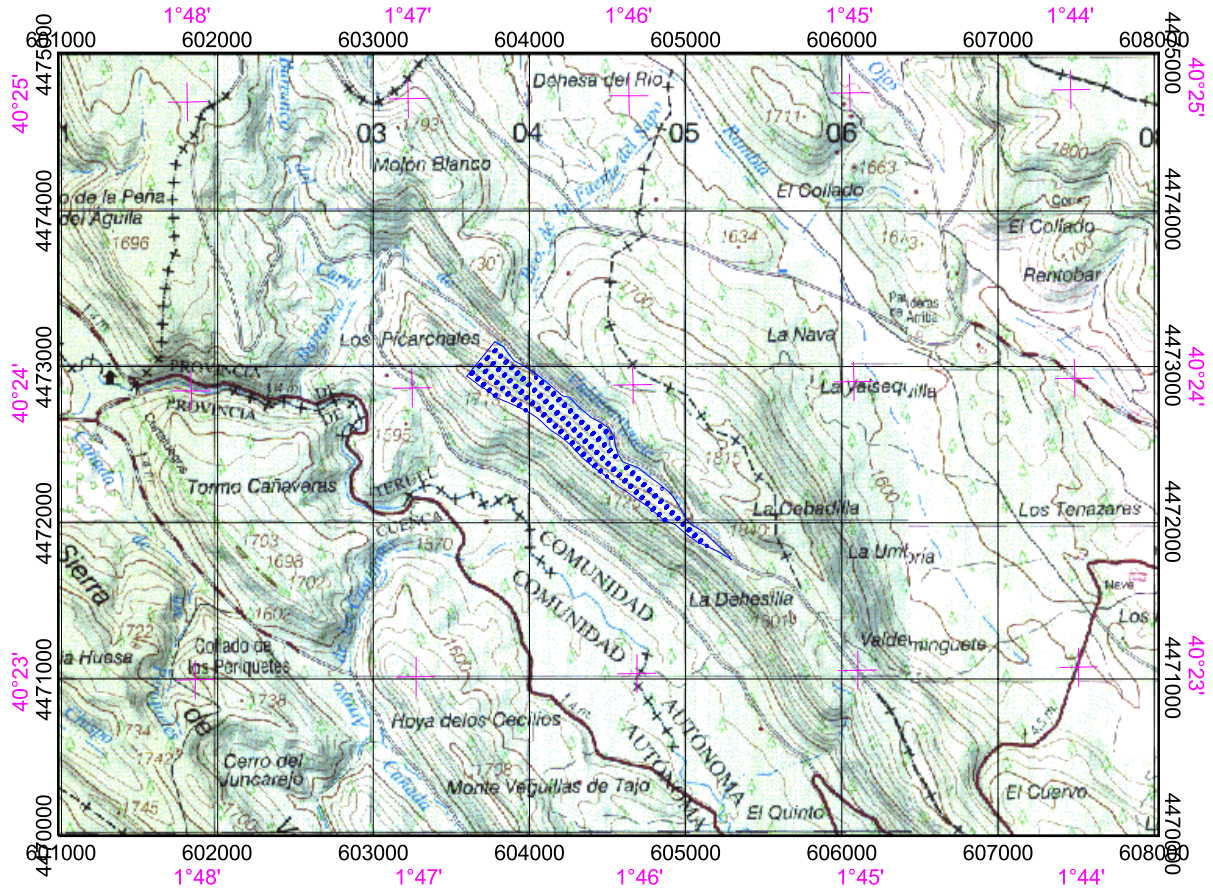

 Límites del Rodal Selecto