

# CATÁLOGO NACIONAL DE MATERIALES DE BASE

**ESPECIE:** *Pinus halepensis* Mill.  
**REGIÓN DE PROCEDENCIA:** Alta Cataluña  
**CÓDIGO DE ADMISIÓN:** RS-24/01/002  
**NOMBRE DE LOCALIZACIÓN:** Camós

## 1. - LOCALIZACIÓN

**Longitud:** 02°44'50"E      **Latitud:** 42°05'23"N      **Altitud (m):** 190-320  
**X UTM (m):** 479106      **Y UTM (m):** 4659795      **Huso UTM:** 31  
**Nº UP:**      **Nº Elenco:**  
**Provincia:** Girona      **Tº Municipal:** Camós  
**Monte:** Bosc de Can Oliveres  
**Pertenencia:** Privada  
**Identificación:** Polígono 3, parcelas 89, 97 y 98.

## 2.- CARACTERÍSTICAS BÁSICAS

**Superficie (ha):** 13,00      **Tipo:** Permanente  
**Categoría del MFR:** Seleccionado  
**Naturaleza del MB:** Rodal Selecto  
**Autenticidad del MB:** Autóctono  
**Año de repoblación:**      **Origen:**

## 3.- ORGANISMOS RESPONSABLES

**Autorización de la Recolección:**  
Particular

**Teléfono:**      **FAX:**  
**Correo:**

**Control de la Recolección:**  
Generalitat de Catalunya Departamento de Agricultura, Ganadería, Pesca y Alimentación  
Dirección General de Agricultura y Ganadería  
Servicio de Ordenación Agrícola  
c/ Gran Via de les Corts Catalanes, 612-614  
**Teléfono:** 933046700      **FAX:**  
**Correo:**

## 4.- OBSERVACIONES

Revisión de la información de los materiales de base en 2017.  
Anterior publicación: BOE nº 50 del 27/02/2002.

# Registro Nacional de Materiales de Base

## Mapa de situación del Rodal Selecto RS-24/01/002 (Camós)

Nº de hoja IGN 295

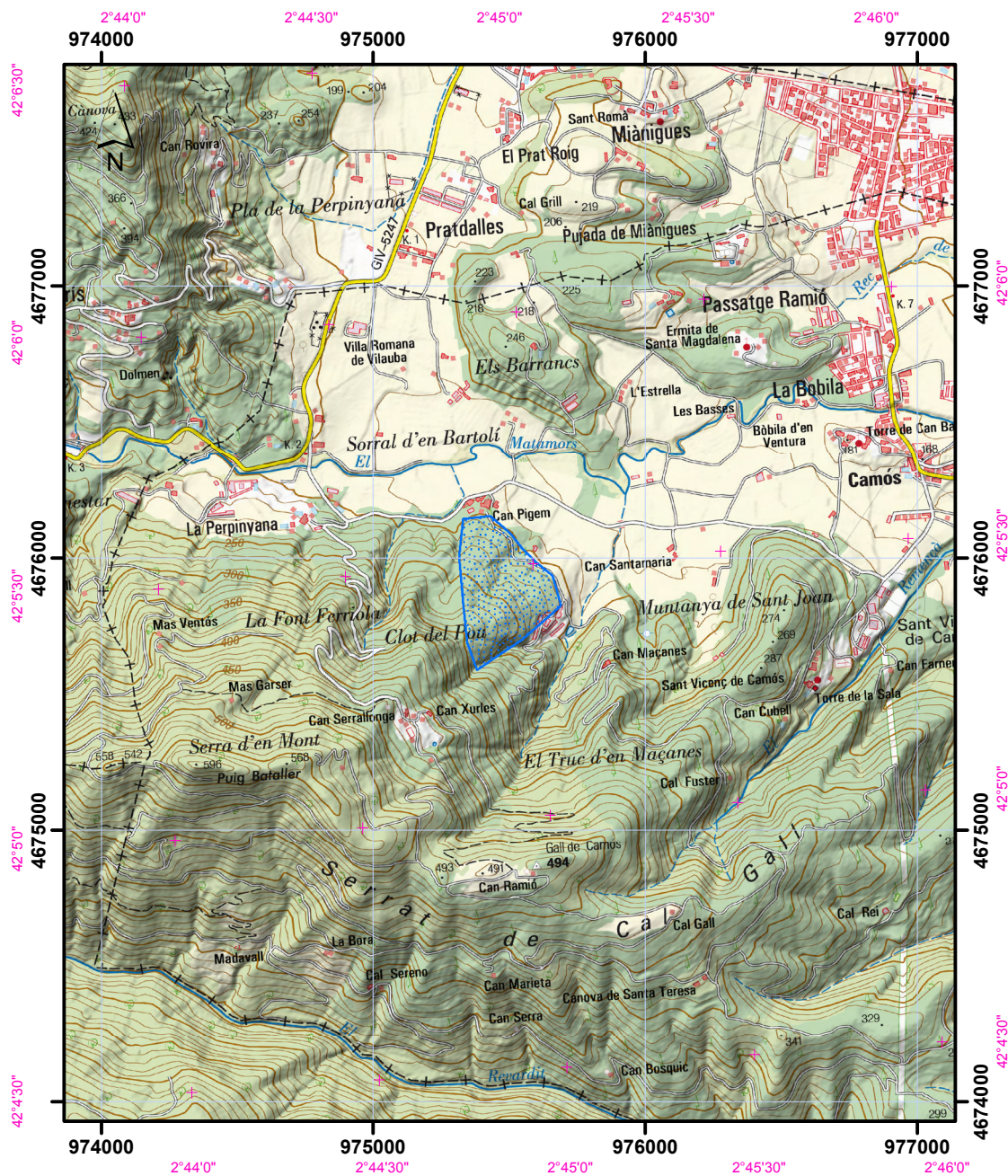

Datum coordenadas UTM: ETRS 89 (HUSO 30)

Datum coordenadas geográficas: ETRS 89

1:25.000

 Límites del Rodal Selecto

