

CATÁLOGO NACIONAL DE MATERIALES DE BASE

ESPECIE: *Pinus halepensis* Mill.
REGIÓN DE PROCEDENCIA: Levante Interior
CÓDIGO DE ADMISIÓN: RS-24/10/002
NOMBRE DE LOCALIZACIÓN: Navalón

1. - LOCALIZACIÓN

Longitud: 00°53'27"W **Latitud:** 38°55'11"N **Altitud (m):** 760-820
X UTM (m): 682829 **Y UTM (m):** 4309984 **Huso UTM:** 30
Nº UP: V74 **Nº Elenco:**
Provincia: Valencia **Tº Municipal:** Enguera
Monte: Navalón
Pertenencia: Ayuntamiento
Identificación:

2.- CARACTERÍSTICAS BÁSICAS

Superficie (ha): 38,94 **Tipo:** Permanente
Categoría del MFR: Seleccionado
Naturaleza del MB: Rodal Selecto
Autenticidad del MB: Autóctono
Año de repoblación: **Origen:**

3.- ORGANISMOS RESPONSABLES

Autorización de la Recolección:
Consellería de Infraestructura
Servicio Territorial de Medio Ambiente

C/ Gregorio Gea, 27
Teléfono: 963866000
Correo:

FAX:

Control de la Recolección:

Consellería de Infraestructuras, Territorio y Medio Ambiente
Dirección General de Medio Natural y de Evaluación Ambiental
Servicio de Gestión y Ordenación Forestal
C/ Castán Tobeñas, 77 Ciudad Administrativa 9 de Octubre
Teléfono: 963866000
Correo:

FAX:

4.- OBSERVACIONES

Se realiza una actualización de todos los campos del RNMB a fecha de 2017 según la información aportada por la Comunidad Autónoma. Se corrige nombre de localización, superficie, coordenadas, altitudes.
Anterior publicación: BOE nº 50 del 27/02/2002.

Registro Nacional de Materiales de Base

Mapa de situación del Rodal Selecto RS-24/10/002 (Navalón)

Nº de hoja IGN 793

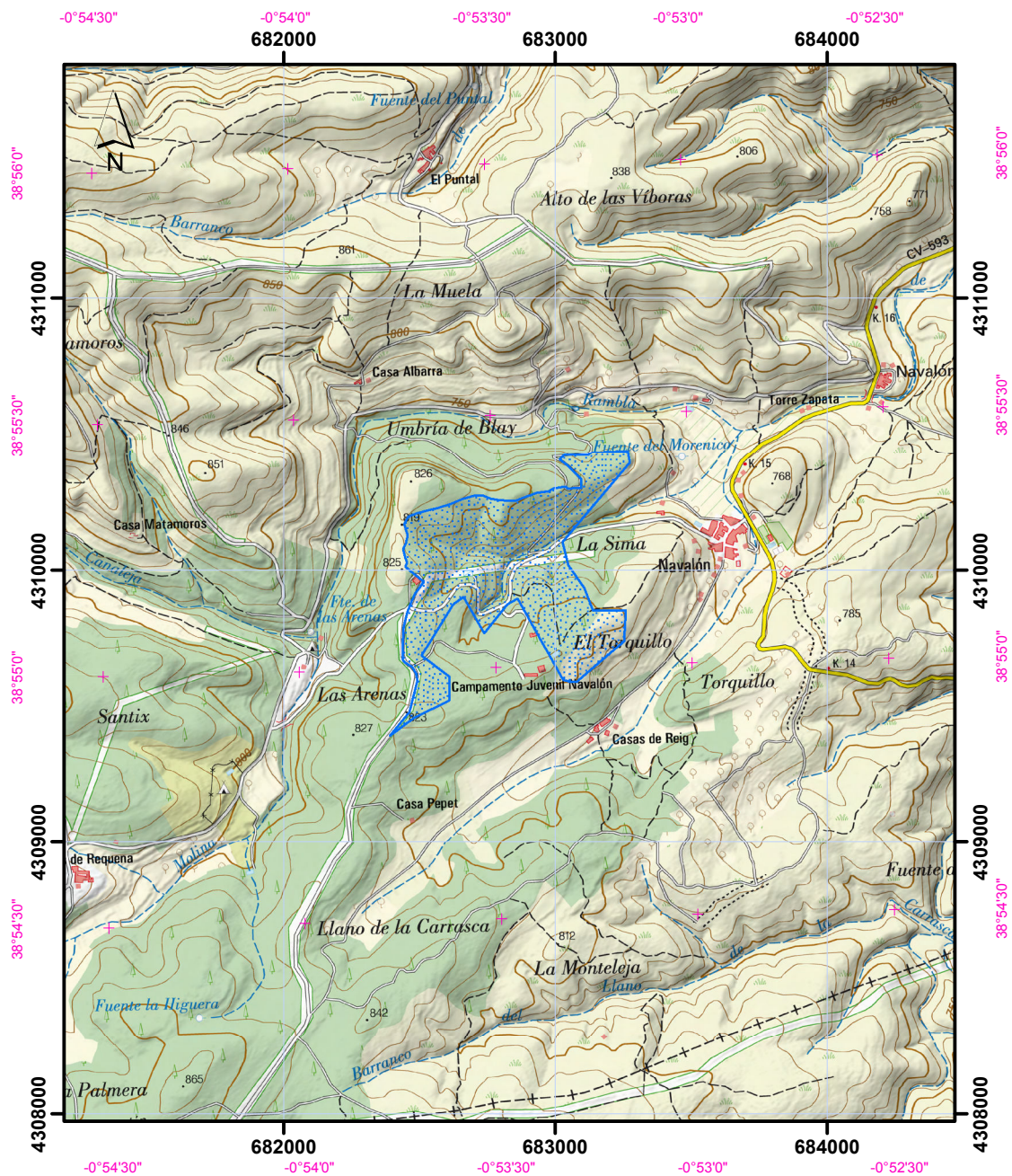

Datum coordenadas UTM: ETRS 89 (HUSO 30)

Datum coordenadas geográficas: ETRS 89

1:25.000

 Límites del Rodal Selecto

