

CATÁLOGO NACIONAL DE MATERIALES DE BASE

ESPECIE: *Pinus nigra subsp. salzmannii* (Dunal) Franco
REGIÓN DE PROCEDENCIA: Prepireneo Catalán
CÓDIGO DE ADMISIÓN: RS-25/03/001
NOMBRE DE LOCALIZACIÓN: Sole de Jova/Font d'alta

1. - LOCALIZACIÓN

Longitud: 01°35'26"E **Latitud:** 41°57'29"N **Altitud (m):** 600-720
X UTM (m): 383206 **Y UTM (m):** 4646096 **Huso UTM:** 31
Nº UP: **Nº Elenco:**
Provincia: Lleida **Tº Municipal:** Clariana de Cardener
Monte: Solé de Joval/ Font D'Alta
Pertenencia: Privada
Identificación: Todo el monte

2.- CARACTERÍSTICAS BÁSICAS

Superficie (ha): 53,30 **Tipo:** Permanente
Categoría del MFR: Seleccionado
Naturaleza del MB: Rodal Selecto
Autenticidad del MB: Autóctono
Año de repoblación: **Origen:**

3.- ORGANISMOS RESPONSABLES

Autorización de la Recolección:
Particular

Teléfono: **FAX:**
Correo:

Control de la Recolección:
Generalitat de Catalunya Departamento de Agricultura, Ganadería, Pesca y Alimentación
Dirección General de Agricultura y Ganadería
Servicio de Ordenación Agrícola
c/ Gran Via de les Corts Catalanes, 612-614
Teléfono: 933046700 **FAX:**
Correo:

4.- OBSERVACIONES

Revisión de la información de los materiales de base en 2017. Se corrige superficie y nombre de localización.
Anterior publicación: BOE nº 240 del 07/10/1999.

Registro Nacional de Materiales de Base

Mapa de situación del Rodal Selecto RS-25/03/001

(Sole de Jova/Font d'alta)

Nº de hoja IGN 330

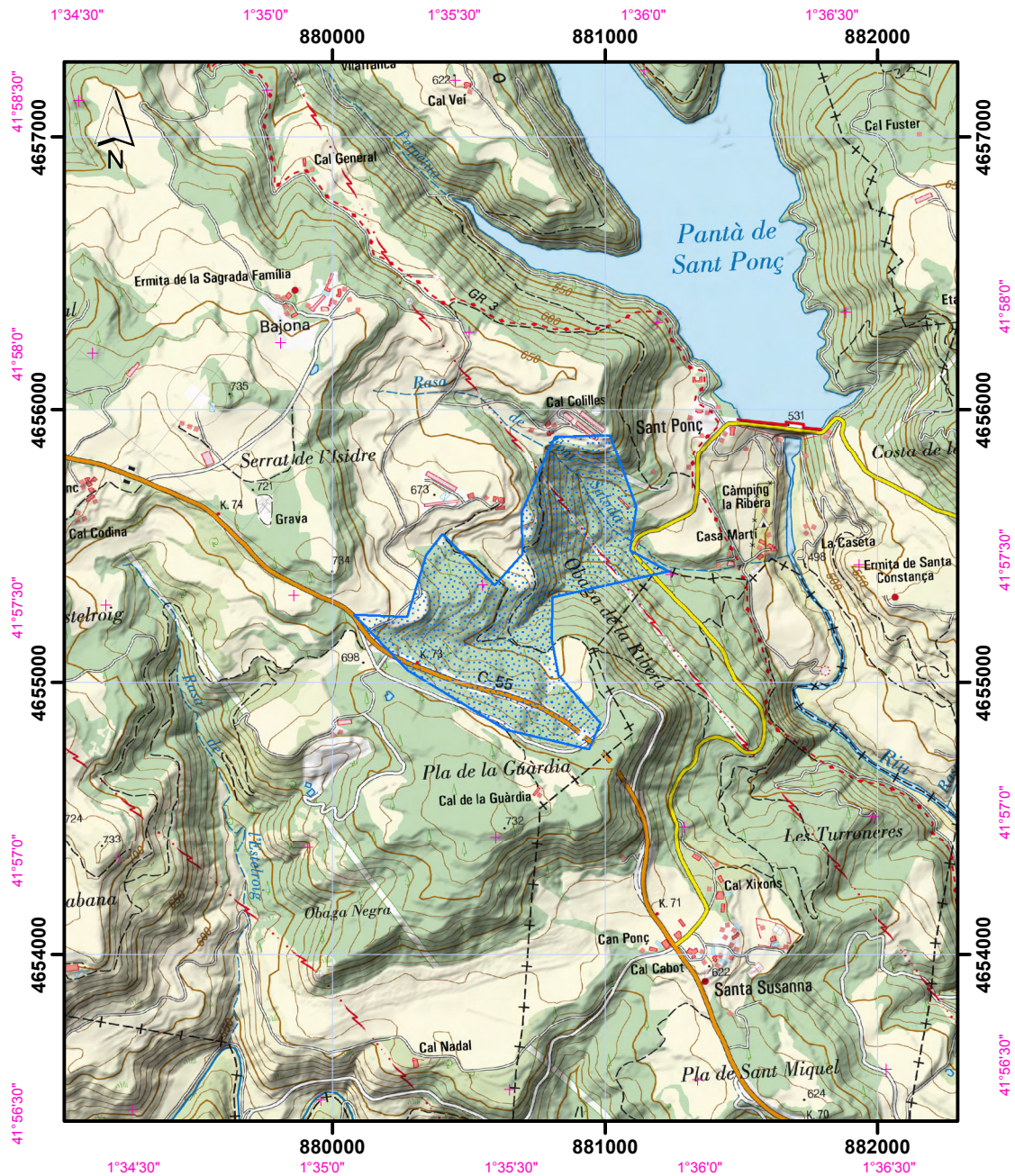

Datum coordenadas UTM: ETRS 89 (HUSO 30)

Datum coordenadas geogràfiques: ETRS 89

1:25.000

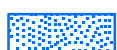
 Límites del Rodal Selecto

