

CATÁLOGO NACIONAL DE MATERIALES DE BASE

ESPECIE: *Pinus nigra subsp. salzmannii* (Dunal) Franco
REGIÓN DE PROCEDENCIA: Alto Ampurdán
CÓDIGO DE ADMISIÓN: RS-25/04/001
NOMBRE DE LOCALIZACIÓN: Albanyà

1. - LOCALIZACIÓN

Longitud: 02°42'18"E **Latitud:** 42°17'36"N **Altitud (m):** 650-750
X UTM (m): 475704 **Y UTM (m):** 4682408 **Huso UTM:** 31
Nº UP: **Nº Elenco:**
Provincia: Girona **Tº Municipal:** Albanyà
Monte: L'Olivera
Pertenencia: Privada
Identificación:

2.- CARACTERÍSTICAS BÁSICAS

Superficie (ha): 7,50 **Tipo:** Permanente
Categoría del MFR: Seleccionado
Naturaleza del MB: Rodal Selecto
Autenticidad del MB: Autóctono
Año de repoblación: **Origen:**

3.- ORGANISMOS RESPONSABLES

Autorización de la Recolección:
Particular

Teléfono: **FAX:**
Correo:

Control de la Recolección:
Generalitat de Catalunya Departamento de Agricultura, Ganadería, Pesca y Alimentación
Dirección General de Agricultura y Ganadería
Servicio de Ordenación Agrícola
c/ Gran Via de les Corts Catalanes, 612-614
Teléfono: 933046700 **FAX:**
Correo:

4.- OBSERVACIONES

Revisión de la información de los materiales de base en 2017. Se corrige superficie.
Anterior publicación: BOE nº 50 del 27/02/2002.

Registro Nacional de Materiales de Base

Mapa de situación del Rodal Selecto RS-25/04/001 (Albanya)

Nº de hoja IGN 257

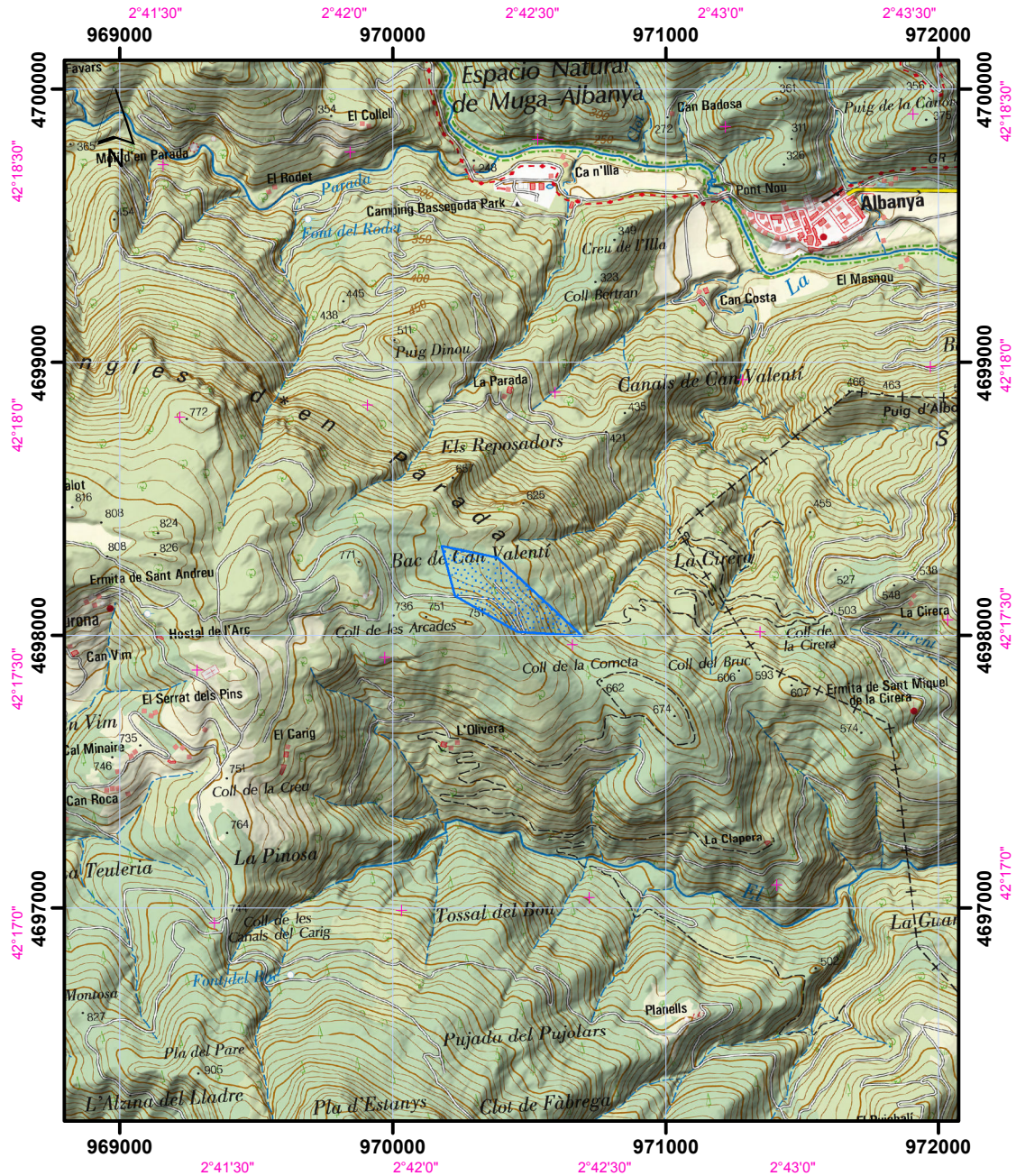

Datum coordenadas UTM: ETRS 89 (HUSO 30)

Datum coordenadas geográficas: ETRS 89

1:25.000

 Límites del Rodal Selecto

