

CATÁLOGO NACIONAL DE MATERIALES DE BASE

ESPECIE: *Pinus pinaster* Ait.
REGIÓN DE PROCEDENCIA: Meseta Castellana
CÓDIGO DE ADMISIÓN: RS-26/08/007
NOMBRE DE LOCALIZACIÓN: Quintana Redonda I

1. - LOCALIZACIÓN

Longitud: 02°35'41"W **Latitud:** 41°37'01"N **Altitud (m):** 1050
X UTM (m): 533748 **Y UTM (m):** 4607353 **Huso UTM:** 30
Nº UP: 161 **Nº Elenco:**
Provincia: Soria **Tº Municipal:** Quintana Redonda
Monte: Pinar
Pertenencia: Ayuntamiento
Identificación:

2.- CARACTERÍSTICAS BÁSICAS

Superficie (ha): 16,00 **Tipo:** Permanente
Categoría del MFR: Seleccionado
Naturaleza del MB: Rodal Selecto
Autenticidad del MB: Autóctono
Año de repoblación: **Origen:**

3.- ORGANISMOS RESPONSABLES

Autorización de la Recolección:

Dirección General del Medio Na
Servicio Territorial de Medio Ambiente

C/Los Linajes, 1, planta 4ª

Teléfono: 975236690

FAX: 975231312

Correo:

Control de la Recolección:

Dirección General del Medio Natural
Servicio Territorial de Medio Ambiente

C/Los Linajes, 1, planta 4ª

Teléfono: 975236690

FAX: 975231312

Correo:

4.- OBSERVACIONES

Anterior publicación: BOE Nº 51 del 28/02/2001. Se publica modificación debido a la modificación de contorno.

Registro Nacional de Materiales de Base

Mapa de situación del Rodal Selecto RS-26/08/007 (Quintana Redonda I)

Nº de hoja IGN 378

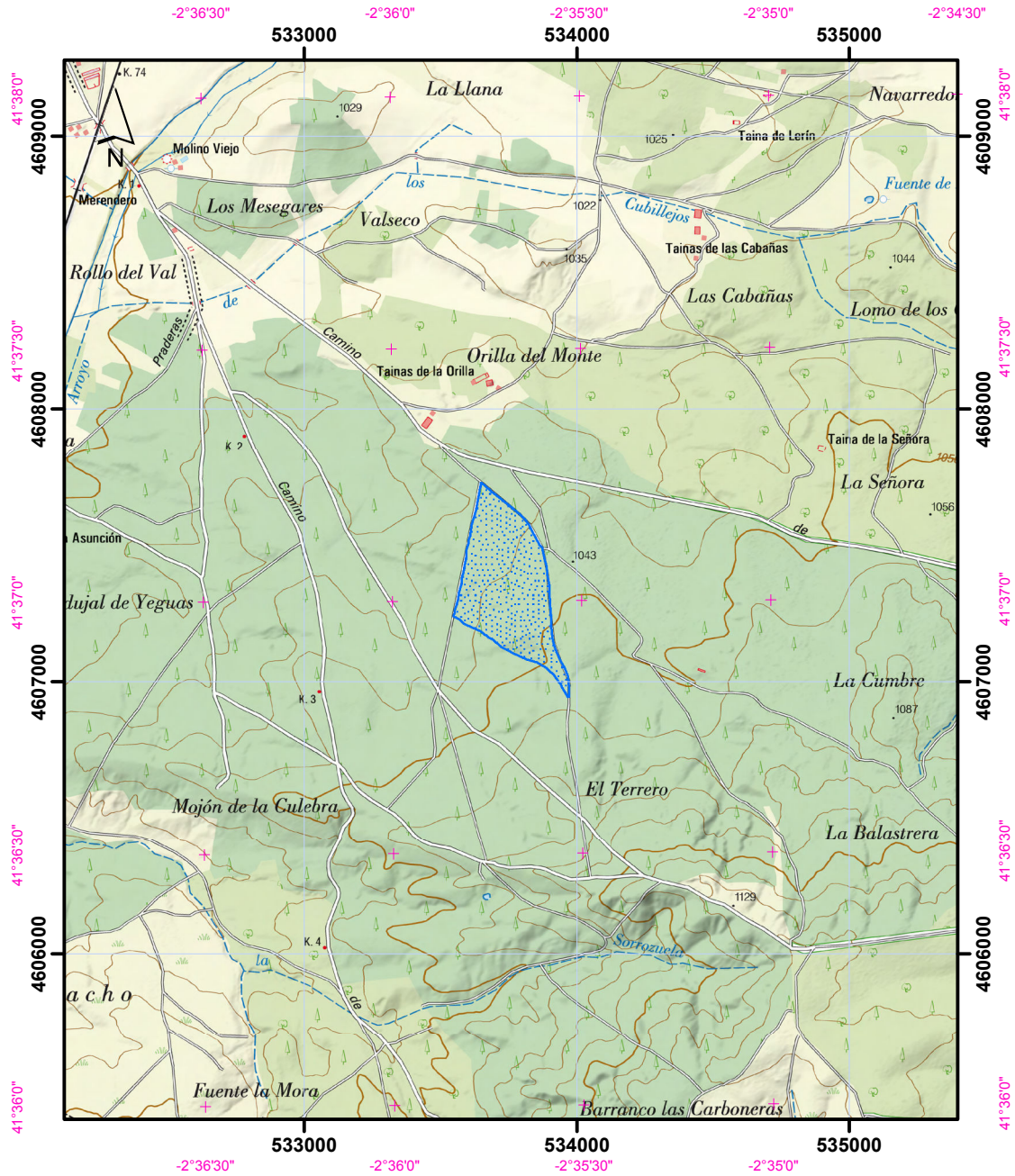

Datum coordenadas UTM: ETRS 89 (HUSO 30)

Datum coordenadas geográficas: ETRS 89

1:25.000

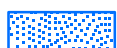
 Límites del Rodal Selecto

