

# CATÁLOGO NACIONAL DE MATERIALES DE BASE

**ESPECIE:** *Pinus radiata* D. Don  
**REGIÓN DE PROCEDENCIA:** Litoral Vasco  
**CÓDIGO DE ADMISIÓN:** RS-28/06/01/011  
**NOMBRE DE LOCALIZACIÓN:** Ensayo Progenies

## 1. - LOCALIZACIÓN

**Longitud:** 03°00'16"W      **Latitud:** 43°06'32"N      **Altitud (m):** 287-364  
**X UTM (m):** 499648      **Y UTM (m):** 4772897      **Huso UTM:** 30  
**Nº UP:**      **Nº Elenco:**  
**Provincia:** Araba/Álava      **Tº Municipal:** Ayala  
**Monte:** Luiando-Ensayo Progenies  
**Pertenencia:** Entidad Local Menor  
**Identificación:**

## 2.- CARACTERÍSTICAS BÁSICAS

**Superficie (ha):** 2,90      **Tipo:** Permanente  
**Categoría del MFR:** Seleccionado  
**Naturaleza del MB:** Rodal Selecto  
**Autenticidad del MB:** No Autóctono - Origen desconocido  
**Año de repoblación:**      **Origen:**

## 3.- ORGANISMOS RESPONSABLES

### Autorización de la Recolección:

Dirección de Agricultura y Gan  
Servicio de Semillas y Plantas de Vivero

C/Donostia-San Sebastian, Nº 1

**Teléfono:**

**FAX:**

**Correo:** b-samaniego@euskadi.eus

### Control de la Recolección:

Dirección de Agricultura y Ganadería - Gobierno Vasco  
Servicio de Semillas y Plantas de Vivero

C/Donostia-San Sebastian, Nº 1

**Teléfono:**

**FAX:**

**Correo:** b-samaniego@euskadi.eus

## 4.- OBSERVACIONES

Se corrige la altitud y superficie por la revisión realizada de los materiales de base en la actualización de 2015.  
Anterior publicación: BOE nº 257 del 25/10/11, BOE nº 186 del 04/08/2012, BOE nº 18 del 21/01/2016  
El informe siguiendo el anexo III se encuentra en archivo y en documentos anejos.

# Registro Nacional de Materiales de Base

## Mapa de situación del Rodal Selecto RS-28/06/01/011 (Ensayo Progenies)

Nº de hoja IGN 86

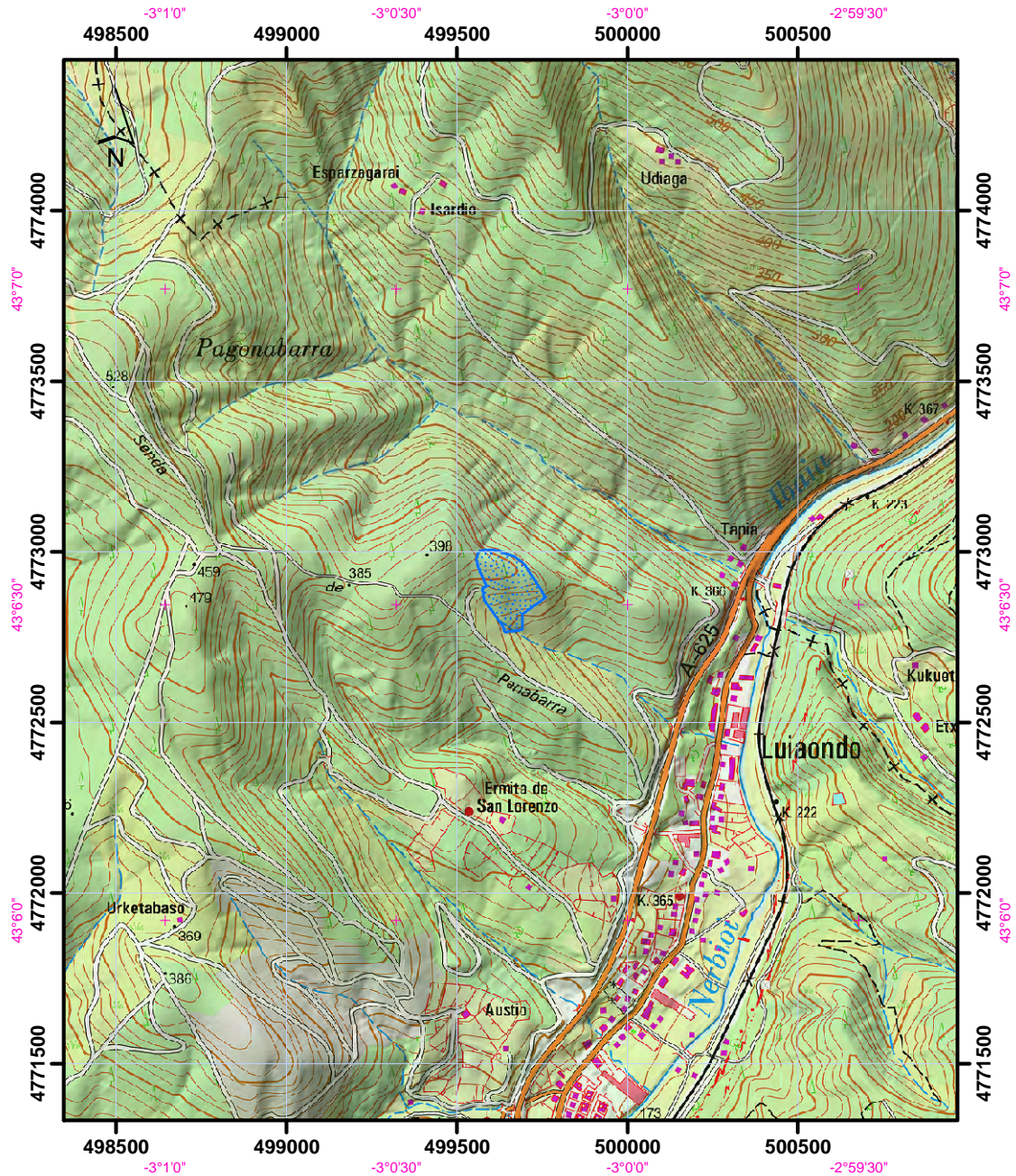

Datum coordenadas UTM: ETRS 89 (HUSO 30)

Datum coordenadas geográficas: ETRS 89

1:20.000

 Límites del Rodal Selecto

