

CATÁLOGO NACIONAL DE MATERIALES DE BASE

ESPECIE: *Pinus radiata* D. Don
REGIÓN DE PROCEDENCIA: Litoral Vasco
CÓDIGO DE ADMISIÓN: RS-28/06/01/012
NOMBRE DE LOCALIZACIÓN: Ensayo-Campo Clonal

1. - LOCALIZACIÓN

Longitud: 02°59'24"W **Latitud:** 43°08'38"N **Altitud (m):** 246-277
X UTM (m): 500802 **Y UTM (m):** 4776808 **Huso UTM:** 30
Nº UP: **Nº Elenco:**
Provincia: Araba/Álava **Tº Municipal:** Llodio
Monte: Ensayo-Campo Clonal
Pertenencia: Diputación Foral
Identificación:

2.- CARACTERÍSTICAS BÁSICAS

Superficie (ha): 2,93 **Tipo:** Permanente
Categoría del MFR: Seleccionado
Naturaleza del MB: Rodal Selecto
Autenticidad del MB: No Autóctono - Origen desconocido
Año de repoblación: **Origen:**

3.- ORGANISMOS RESPONSABLES

Autorización de la Recolección:

Dirección de Agricultura y Gan
Servicio de Semillas y Plantas de Vivero

C/Donostia-San Sebastian, Nº 1

Teléfono:

FAX:

Correo: b-samaniego@euskadi.eus

Control de la Recolección:

Dirección de Agricultura y Ganadería - Gobierno Vasco
Servicio de Semillas y Plantas de Vivero

C/Donostia-San Sebastian, Nº 1

Teléfono:

FAX:

Correo: b-samaniego@euskadi.eus

4.- OBSERVACIONES

Se corrige la altitud y superficie por la revisión realizada de los materiales de base en la actualización de 2015.
Anterior publicación: BOE nº 257 del 25/10/11, BOE nº 186 del 04/08/2012, BOE nº 18 del 21/01/2016
El informe siguiendo el anexo III se encuentra en archivo y en documentos anejos.

Registro Nacional de Materiales de Base

Mapa de situación del Rodal Selecto RS-28/06/01/012 (Ensayo-Campo Clonal)

Nº de hoja IGN 86

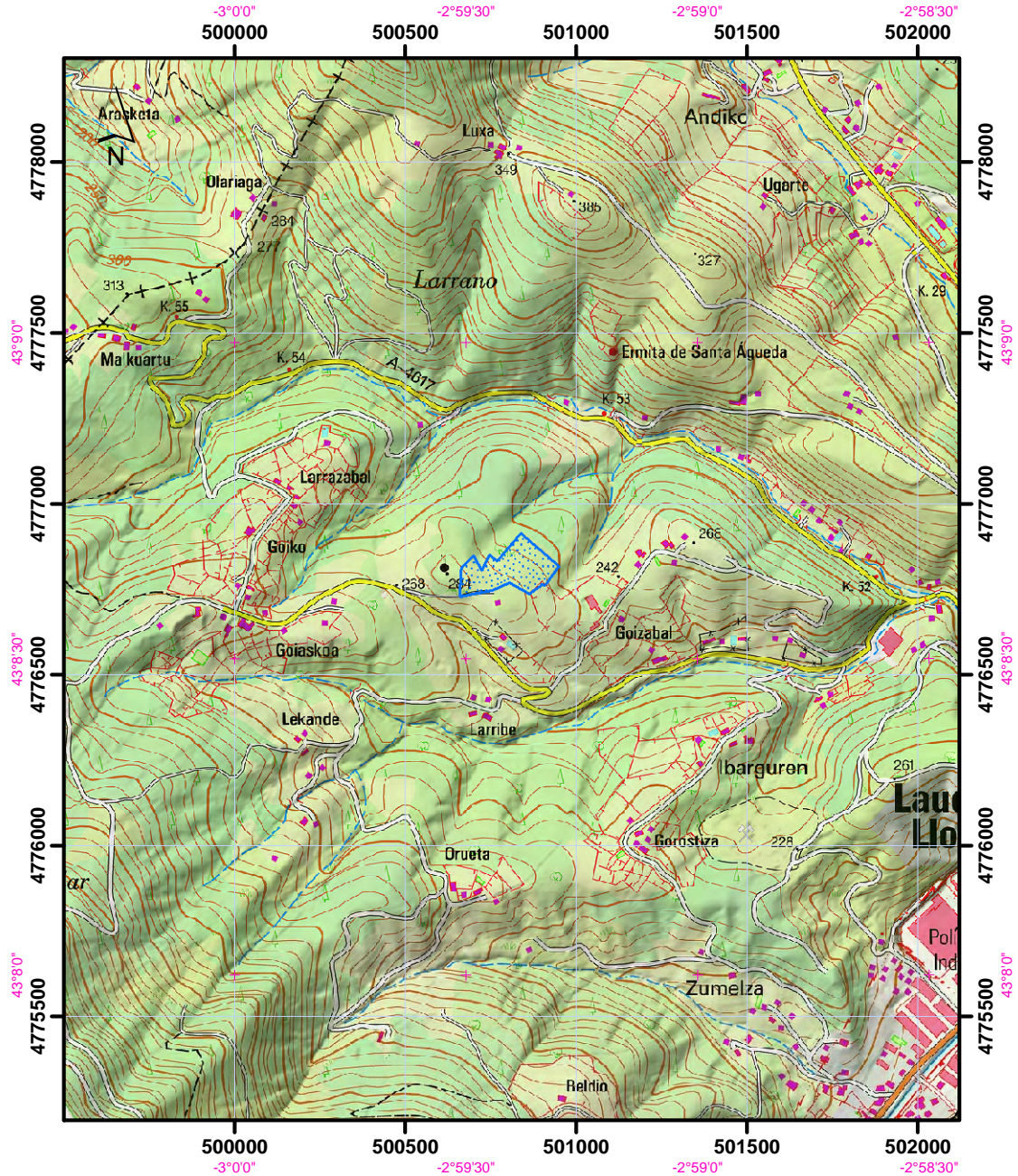

Datum coordenadas UTM: ETRS 89 (HUSO 30)

Datum coordenadas geográficas: ETRS 89

1:20.000

 Límites del Rodal Selecto

