

# CATÁLOGO NACIONAL DE MATERIALES DE BASE

**ESPECIE:** *Pinus radiata* D. Don  
**REGIÓN DE PROCEDENCIA:** Litoral Vasco  
**CÓDIGO DE ADMISIÓN:** RS-28/06/48/066  
**NOMBRE DE LOCALIZACIÓN:** Landa

## 1. - LOCALIZACIÓN

**Longitud:** 02°32'45"W      **Latitud:** 43°08'46"N      **Altitud (m):** 246-282  
**X UTM (m):** 536937      **Y UTM (m):** 4777131      **Huso UTM:** 30  
**Nº UP:**      **Nº Elenco:**  
**Provincia:** Bizkaia      **Tº Municipal:** Elorrio  
**Monte:** Landa  
**Pertenencia:** Particular  
**Identificación:**

## 2.- CARACTERÍSTICAS BÁSICAS

**Superficie (ha):** 2,14      **Tipo:** Temporal  
**Categoría del MFR:** Seleccionado  
**Naturaleza del MB:** Rodal Selecto  
**Autenticidad del MB:** No Autóctono - Origen desconocido  
**Año de repoblación:**      **Origen:**

## 3.- ORGANISMOS RESPONSABLES

### Autorización de la Recolección:

Dirección de Agricultura y Gan  
Servicio de Semillas y Plantas de Vivero

C/Donostia-San Sebastian, Nº 1

**Teléfono:**

**FAX:**

**Correo:** b-samaniego@euskadi.eus

### Control de la Recolección:

Dirección de Agricultura y Ganadería - Gobierno Vasco  
Servicio de Semillas y Plantas de Vivero

C/Donostia-San Sebastian, Nº 1

**Teléfono:**

**FAX:**

**Correo:** b-samaniego@euskadi.eus

## 4.- OBSERVACIONES

El informe siguiendo el anexo III se encuentra en archivo y en documentos anejos.

# Registro Nacional de Materiales de Base

## Mapa de situación del Rodal Selecto RS-28/06/48/066

### (Landa)

Nº de hoja IGN 87

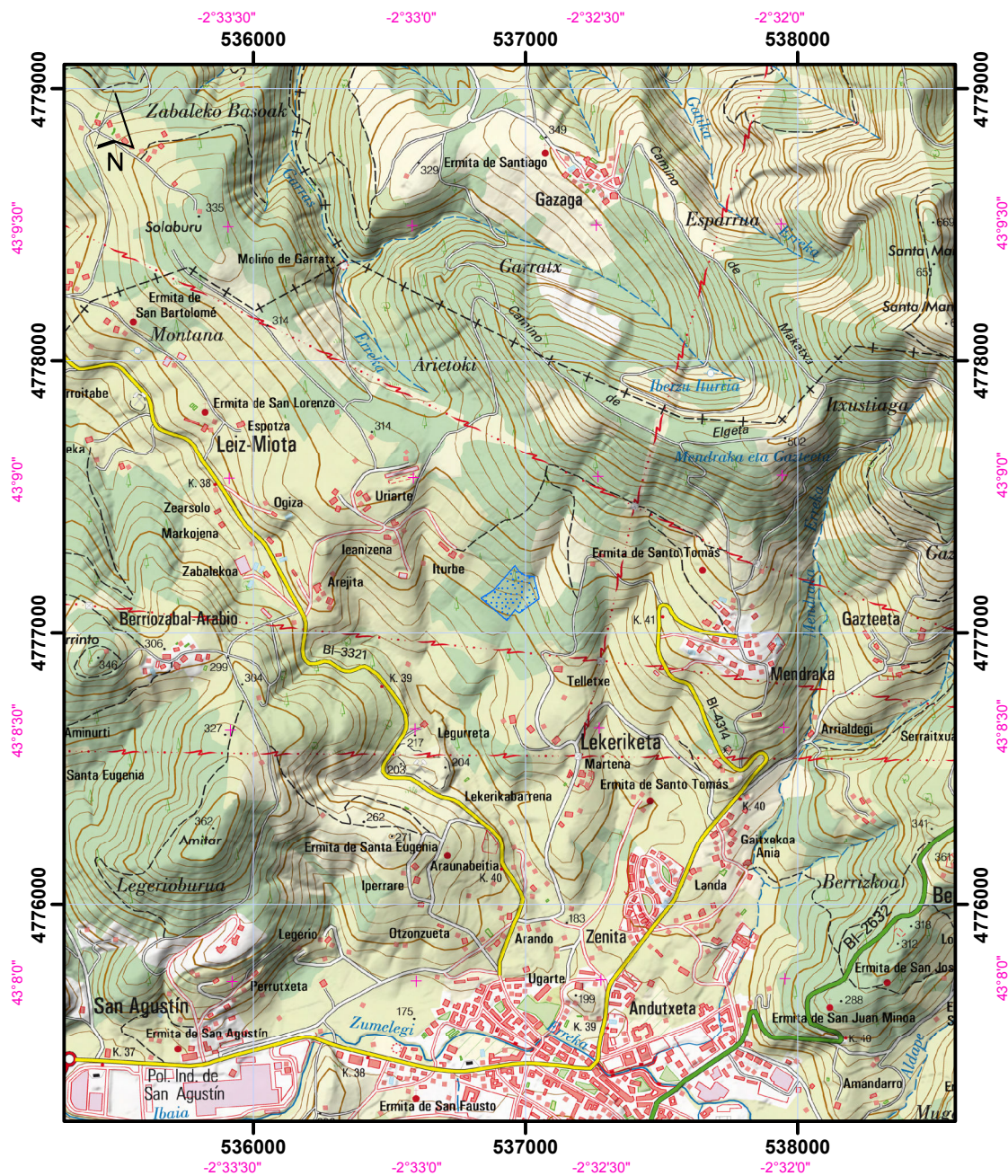

Datum coordenadas UTM: ETRS 89 (HUSO 30)

Datum coordenadas geográficas: ETRS 89

1:25.000

 Límites del Rodal Selecto

