

# CATÁLOGO NACIONAL DE MATERIALES DE BASE

**ESPECIE:** *Pinus radiata* D. Don  
**REGIÓN DE PROCEDENCIA:** Montes Vascos-Navarros  
**CÓDIGO DE ADMISIÓN:** RS-28/07/01/027  
**NOMBRE DE LOCALIZACIÓN:** Arregi

## 1. - LOCALIZACIÓN

**Longitud:** 02°58'18"W      **Latitud:** 43°03'05"N      **Altitud (m):** 260-409  
**X UTM (m):** 502315      **Y UTM (m):** 4766526      **Huso UTM:** 30  
**Nº UP:**      **Nº Elenco:**  
**Provincia:** Araba/Álava      **Tº Municipal:** Amurrio  
**Monte:** Arregi  
**Pertenencia:** Entidad Local Menor  
**Identificación:**

## 2.- CARACTERÍSTICAS BÁSICAS

**Superficie (ha):** 35,00      **Tipo:** Permanente  
**Categoría del MFR:** Seleccionado  
**Naturaleza del MB:** Rodal Selecto  
**Autenticidad del MB:** No Autóctono - Origen desconocido  
**Año de repoblación:**      **Origen:**

## 3.- ORGANISMOS RESPONSABLES

### Autorización de la Recolección:

Dirección de Agricultura y Gan  
Servicio de Semillas y Plantas de Vivero

C/Donostia-San Sebastian, Nº 1

**Teléfono:**

**FAX:**

**Correo:** b-samaniego@euskadi.eus

### Control de la Recolección:

Dirección de Agricultura y Ganadería - Gobierno Vasco  
Servicio de Semillas y Plantas de Vivero

C/Donostia-San Sebastian, Nº 1

**Teléfono:**

**FAX:**

**Correo:** b-samaniego@euskadi.eus

## 4.- OBSERVACIONES

El informe siguiendo el anexo III se encuentra en archivo y en documentos anejos.

# Registro Nacional de Materiales de Base

## Mapa de situación del Rodal Selecto RS-28/07/01/027 (Arregi)

Nº de hoja IGN 86

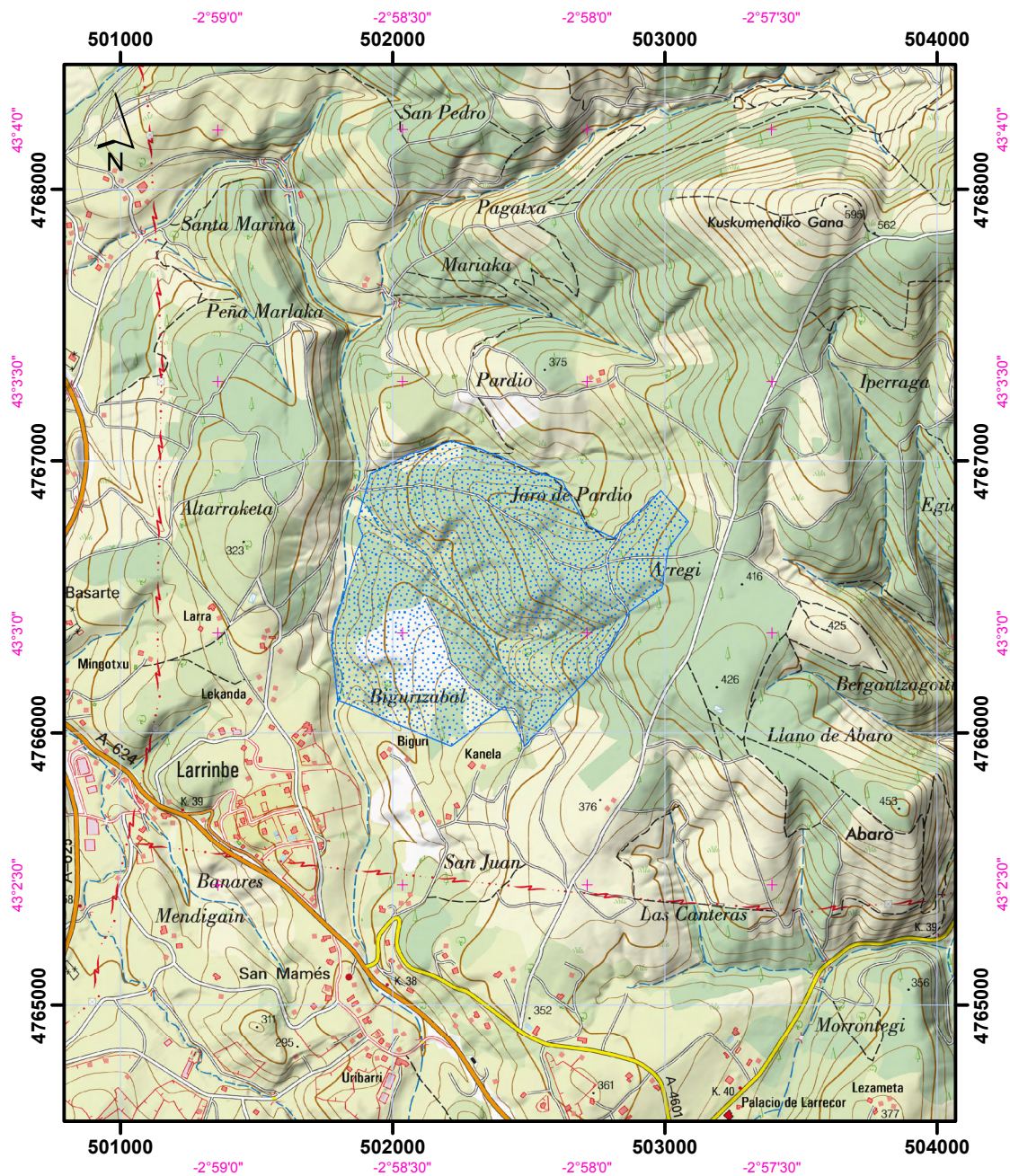

Datum coordenadas UTM: ETRS 89 (HUSO 30)

Datum coordenadas geográficas: ETRS 89

1:25.000

 Límites del Rodal Selecto

