

CATÁLOGO NACIONAL DE MATERIALES DE BASE

ESPECIE: *Fagus sylvatica* L.
REGIÓN DE PROCEDENCIA: Cuenca del Alto Ebro
CÓDIGO DE ADMISIÓN: RS-71/06/01/002
NOMBRE DE LOCALIZACIÓN: Altube

1. - LOCALIZACIÓN

Longitud: 02°55'23"W **Latitud:** 43°00'12"N **Altitud (m):** 390-464
X UTM (m): 506279 **Y UTM (m):** 4761189 **Huso UTM:** 30
Nº UP: 93 **Nº Elenco:**
Provincia: Araba/Álava **Tº Municipal:** Urkabustaiz
Monte: Altube
Pertenencia: Entidad Local Menor
Identificación:

2.- CARACTERÍSTICAS BÁSICAS

Superficie (ha): 13,46 **Tipo:** Permanente
Categoría del MFR: Seleccionado
Naturaleza del MB: Rodal Selecto
Autenticidad del MB: Autóctono
Año de repoblación: **Origen:**

3.- ORGANISMOS RESPONSABLES

Autorización de la Recolección:
Dirección de Agricultura y Gan
Servicio de Semillas y Plantas de Vivero

C/Donostia-San Sebastian, Nº 1
Teléfono: **FAX:**
Correo: b-samaniego@euskadi.eus

Control de la Recolección:
Dirección de Agricultura y Ganadería - Gobierno Vasco
Servicio de Semillas y Plantas de Vivero

C/Donostia-San Sebastian, Nº 1
Teléfono: **FAX:**
Correo: b-samaniego@euskadi.eus

4.- OBSERVACIONES

Actualización del Catálogo de País Vasco. Aprovechando la actualización, se incluye la provincia en el código. La región de procedencia estaba mal y se corrige. (Antes tenía el código RS-71/07/005). Se corrige la altitud, superficie y nº de CUP por la revisión realizada de los materiales de base en la actualización de 2015. Anterior publicación :BOE nº 305 del 22/12/1999, BOE nº 92 del 16/04/08, BOE nº 70 del 23/03/09, BOE nº 122 del 19/05/10, BOE nº 257 del 25/10/11, BOE nº 186 del 04/08/2012, BOE nº 18 del 21/01/2016

Mapa de situación del Rodal Selecto RS-71/06/01/002 (Altube)

Nº de hoja del IGN 86-111

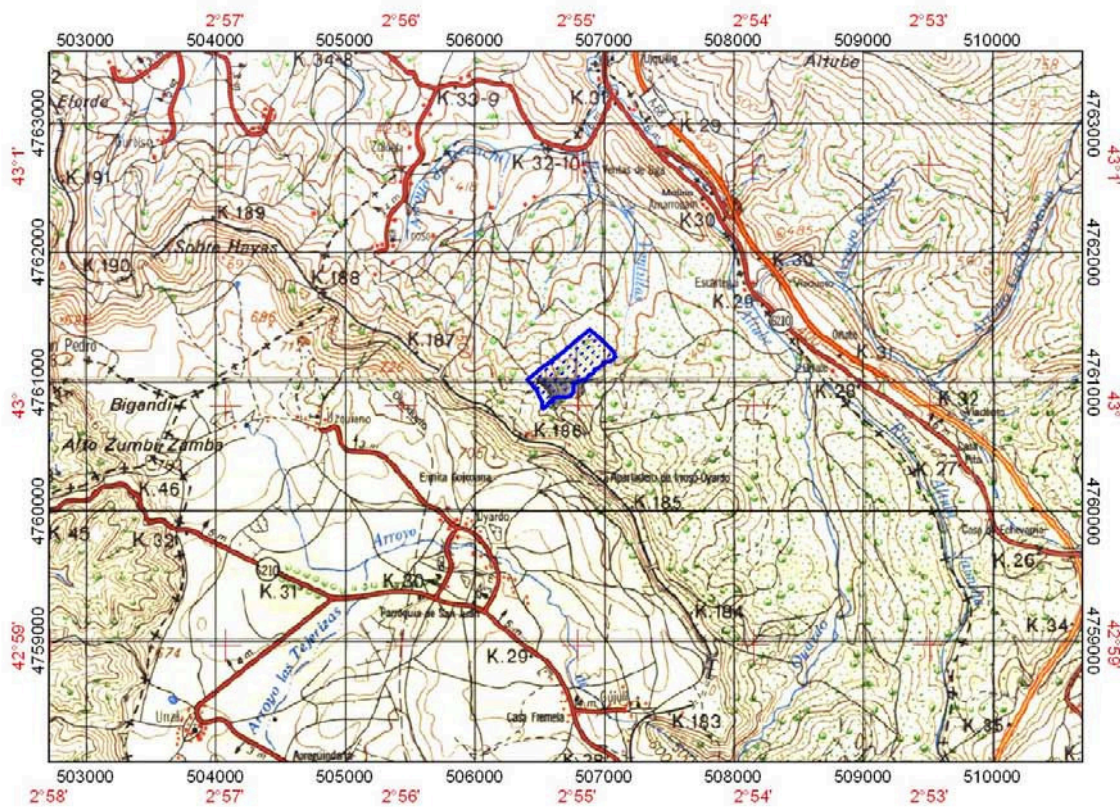

 Límites del Rodal Selecto