

Predicción de intrusión de masas de aire africano sobre España para el día 6 de septiembre de 2023

Los modelos consultados prevén la presencia de masas de aire africano sobre la Península para el día 6 de septiembre. Estiman concentraciones de polvo en superficie en los rangos 10-200 $\mu\text{g}/\text{m}^3$ para el sureste y centro de la Península, 10-100 $\mu\text{g}/\text{m}^3$ para el norte, 10-50 $\mu\text{g}/\text{m}^3$ para el suroeste y 10-20 $\mu\text{g}/\text{m}^3$ para el noroeste y noreste peninsular. Según el modelo SKIRON también podría producirse depósito seco de polvo sobre casi toda la superficie peninsular y húmedo sobre el centro y norte de la Península a lo largo del día

El modelo MONARCH prevé la presencia de masas de aire africano en superficie sobre la Península para el día 6 de septiembre. Estima concentraciones de polvo en los rangos 5-200 $\mu\text{g}/\text{m}^3$ para el sureste de la Península, 5-50 $\mu\text{g}/\text{m}^3$ para el suroeste y norte y 5-20 $\mu\text{g}/\text{m}^3$ para el centro y noroeste peninsular.

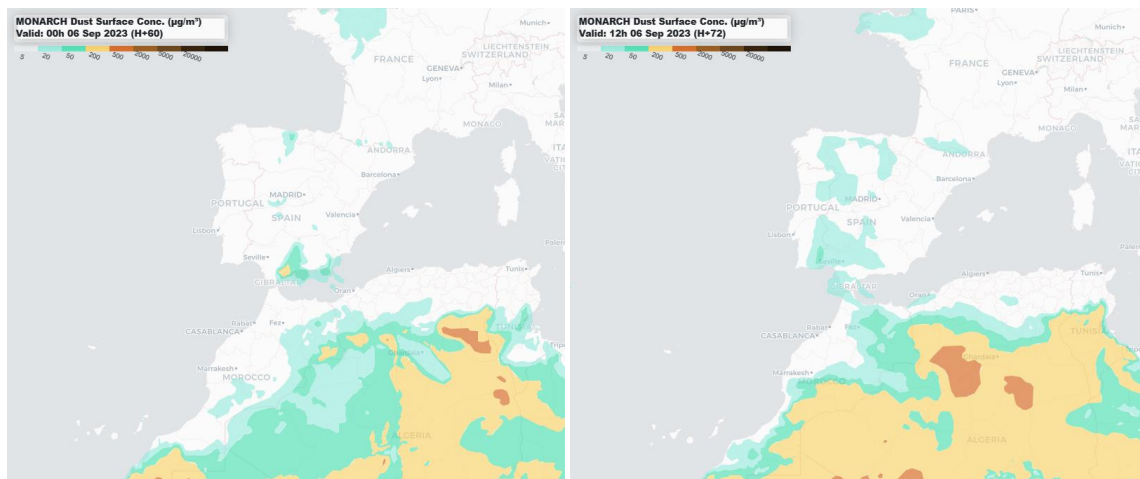

Concentración de polvo ($\mu\text{g}/\text{m}^3$) predicha por el modelo MONARCH para el día 6 de septiembre de 2023 a las 00h y 12h UTC. © Barcelona Dust Regional Center.

El modelo SKIRON prevé también la presencia de masas de aire africano en superficie sobre la Península para el día 6 de septiembre. Estima concentraciones de polvo en superficie en los rangos 10-500 $\mu\text{g}/\text{m}^3$ para el sureste y centro de la Península, 10-100 $\mu\text{g}/\text{m}^3$ para el suroeste y norte, y 10-50 $\mu\text{g}/\text{m}^3$ para el noroeste y noreste peninsular.

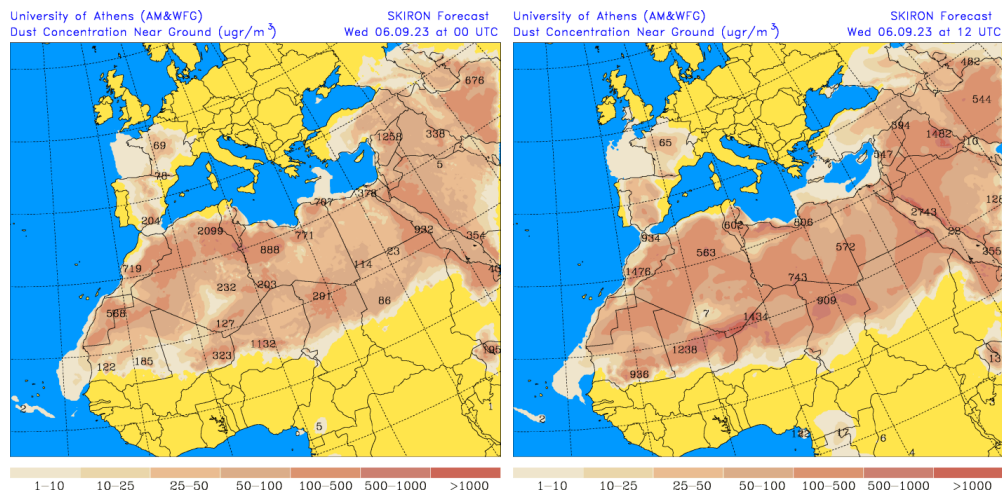

Concentración de polvo ($\mu\text{g}/\text{m}^3$) predicha por el modelo SKIRON para el día 6 de septiembre de 2023 a las 00 y 12 UTC © Universidad de Atenas.

El modelo NAAPs no se encontraba disponible en el momento de redactar este informe.

Las imágenes de la comparación de modelos proporcionadas por SDS-WAS prevén también la presencia de masas de aire africano sobre la Península y las islas Baleares para el día 6 de septiembre. Estiman concentraciones de polvo en superficie en los rangos $5\text{-}200 \mu\text{g}/\text{m}^3$ para el sureste, centro y norte de la Península, $5\text{-}50 \mu\text{g}/\text{m}^3$ para el suroeste y $5\text{-}20 \mu\text{g}/\text{m}^3$ para el este, noroeste y noreste peninsular y las islas Baleares.

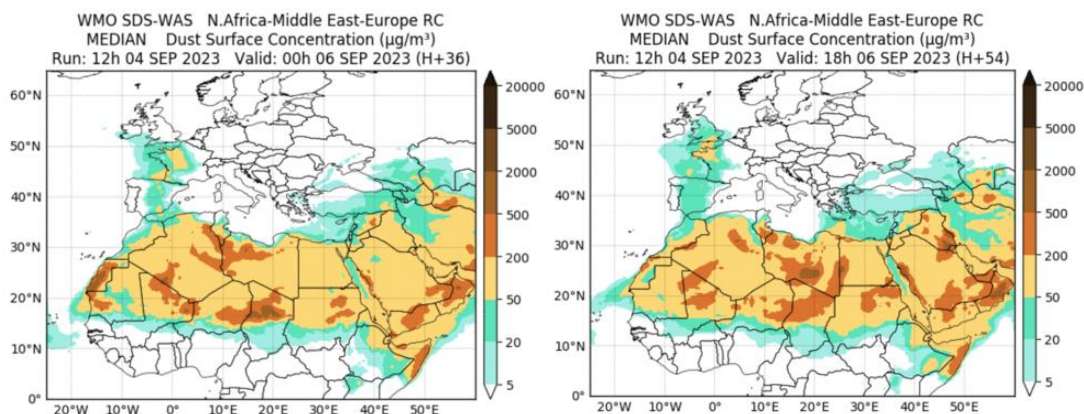

Resultados de la comparación de múltiples modelos de predicción de concentración de polvo (mediana en $\mu\text{g}/\text{m}^3$) para el día 6 de septiembre de 2023 a las 00 h y las 18 h UTC. Sand and Dust Storm Warning Advisory and Assessment System Regional Center for Northern Africa, Middle East and Europe (SDS-WAS NAMEE RC; <http://sds-was.aemet.es>), gestionado conjuntamente por la Agencia Estatal de Meteorología (AEMET; <http://www.aemet.es/>) y Barcelona Supercomputing Center (BSC, <https://www.bsc.es/>).

Los mapas de carga total de polvo, así como los de presión a nivel del mar y altura geopotencial a nivel de 850 hPa proporcionados por el modelo SKIRON, muestran el transporte de masas de aire africano en altura sobre la Península y las islas Baleares a lo largo del día 6 de septiembre, favorecido por la intensa borrasca situada al oeste peninsular.

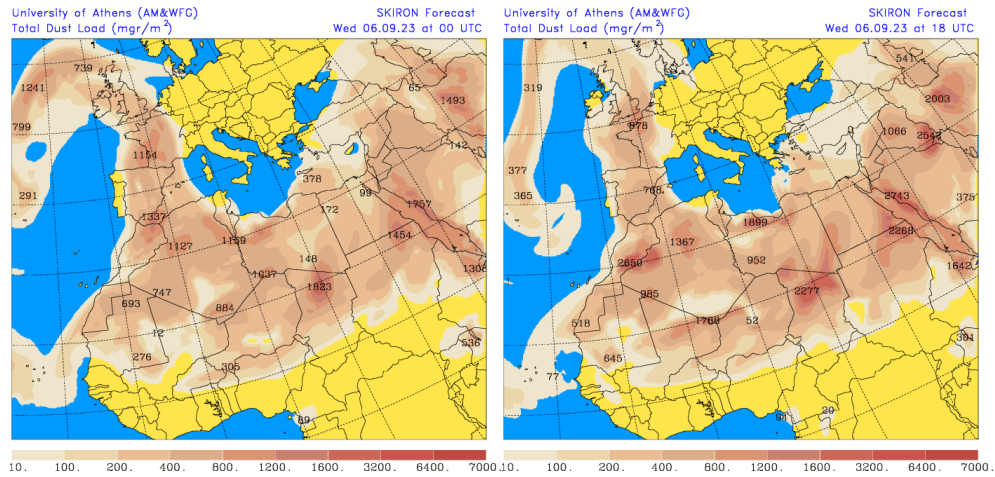

Carga total de polvo (mg/m^2) predicha por el modelo SKIRON para el día 6 de septiembre de 2023 a las 00 y 18 UTC © Universidad de Atenas.

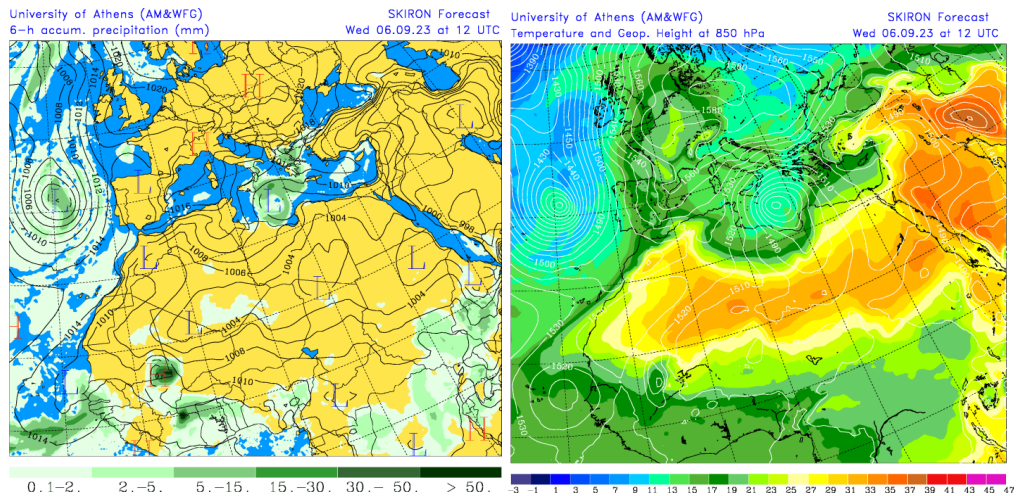

Precipitación acumulada (mm) y presión a nivel del mar (hPa) (izquierda) y campo de temperaturas ($^{\circ}\text{C}$) y de altura geopotencial a 850 hPa (derecha) previsto por el modelo SKIRON para el día 6 de septiembre de 2023 a las 12 UTC © Universidad de Atenas.

Según el modelo SKIRON también podría producirse depósito seco de polvo sobre casi toda la superficie peninsular y húmedo sobre el centro y norte de la Península para el día 6 de septiembre.

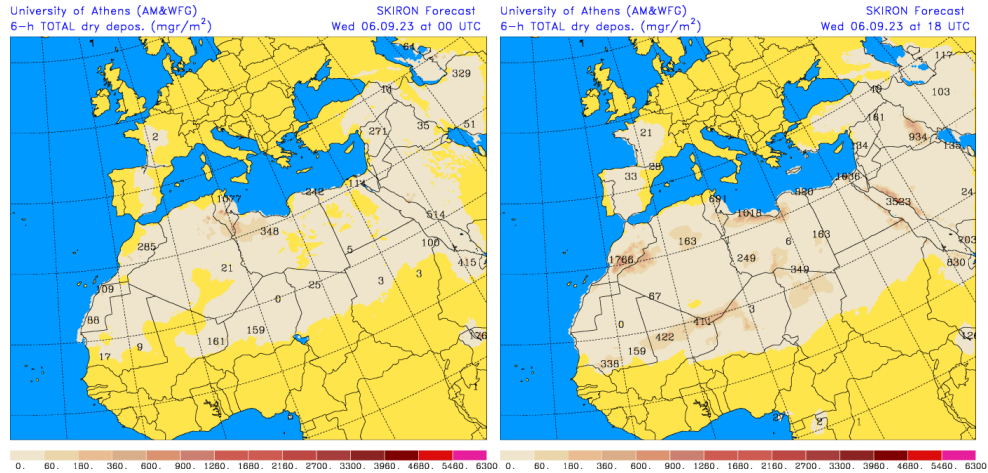

Depósito seco de polvo (mg/m^2) predicho por el modelo SKIRON para el día 6 de septiembre de 2023 a las 00 y 18 UTC © Universidad de Atenas.

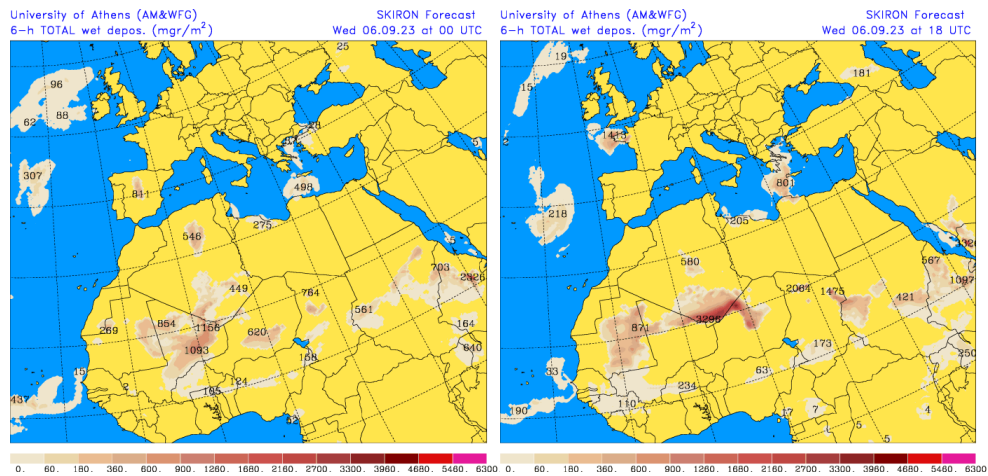

Depósito húmedo de polvo (mg/m^2) predicho por el modelo SKIRON para el día 6 de septiembre de 2023 a las 00 y 18 UTC © Universidad de Atenas.

Fecha de la predicción: 5 de septiembre de 2023

Predicción elaborada por Noemí Pérez (IDAEA-CSIC)

Los datos son propiedad de la Dirección General de Calidad y Evaluación Ambiental, del Ministerio para la Transición Ecológica, y han sido obtenidos y se suministran en el marco del “Encargo del Ministerio para la Transición Ecológica a la Agencia Estatal Consejo Superior de Investigaciones Científicas para la detección de episodios naturales de aportes transfronterizos de partículas y otras fuentes de contaminación de material particulado, y de formación de ozono troposférico”.