



**Red de Centros de
Documentación de Espacios
Naturales Protegidos de
Castilla y León.
CIDA-REN**



ÁMBITO DE APLICACIÓN :

Casas del Parque: Espacios Naturales Protegidos de Castilla y León,.

TÍTULO: Red de CDENP de Castilla y León, CIDA-REN.

COORDINA: CIDA, orgánicamente dentro de la Consejería de Medio Ambiente y geográficamente en inmejorable situación como eje vertebrador de la

RED CIDA-REN: APUESTA POR LA PUESTA EN VALOR DE INFORMACIÓN.

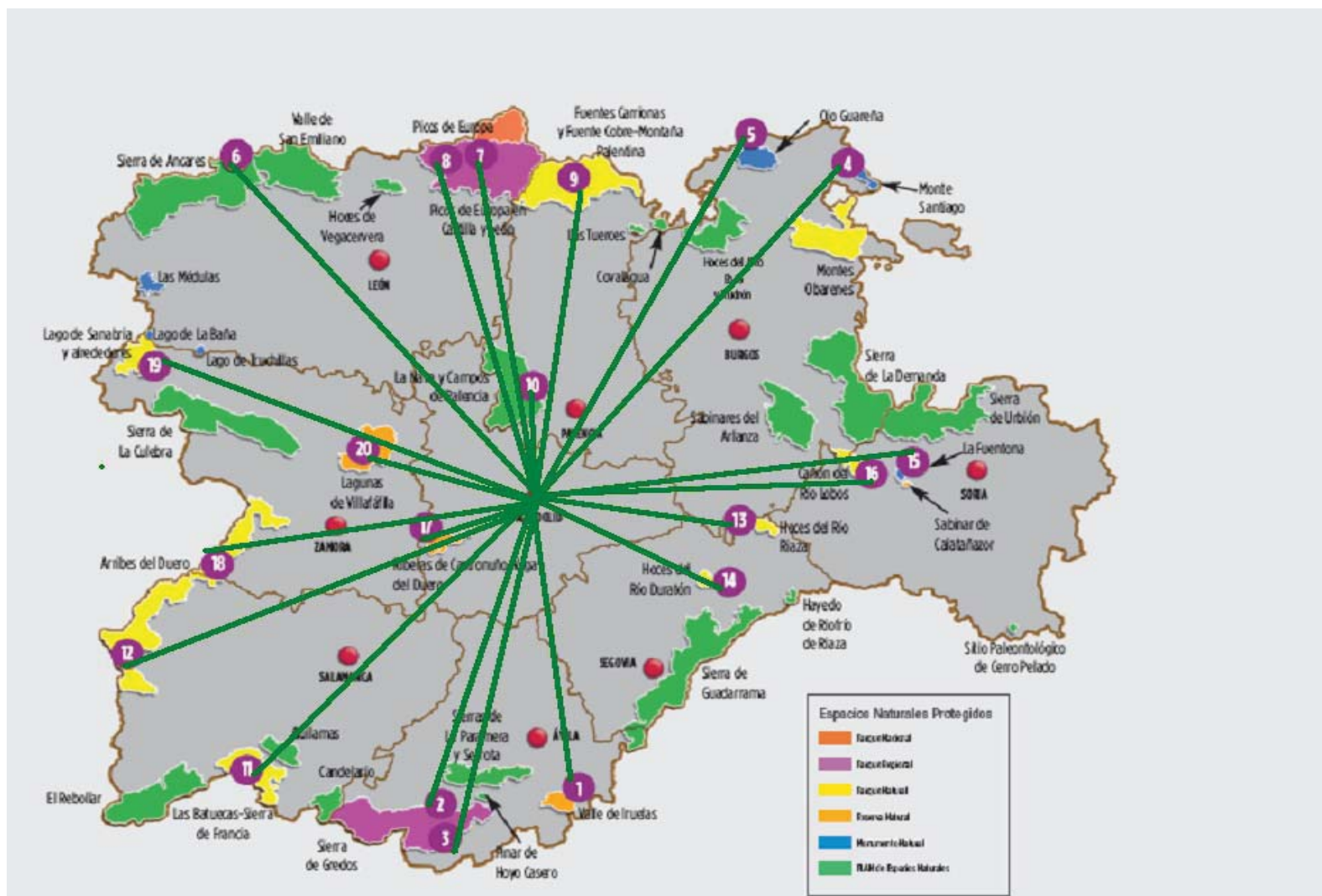



SITUACIÓN DE PARTIDA

-El Centro de Información y Documentación Ambiental (**CIDA**), de la Consejería de Medio Ambiente, ha sido el **encargado de integrar y coordinar** la Red de Centros de Documentación de Espacios Naturales Protegidos de Castilla y León (CIDA-REN).

-Los Centros de Documentación de la Red están situados dentro de las **Casas del Parque** de Castilla y León.

Se han aprovechado las infraestructuras existentes, y se ha dotado de todo lo necesario para crear un Centro de Documentación en cada una de las Casas del Parque de Castilla y León.

-Se han trazado unas **líneas de trabajo** conjuntas para estos centros, con herramientas básicas y una gestión centralizada: reuniones periódicas, e-mail, listas de distribución y un espacio común en la web.

SITUACIÓN ACTUAL: RED CENTROS DE DOCUMENTACIÓN DE E. N. P. EN ESPAÑA

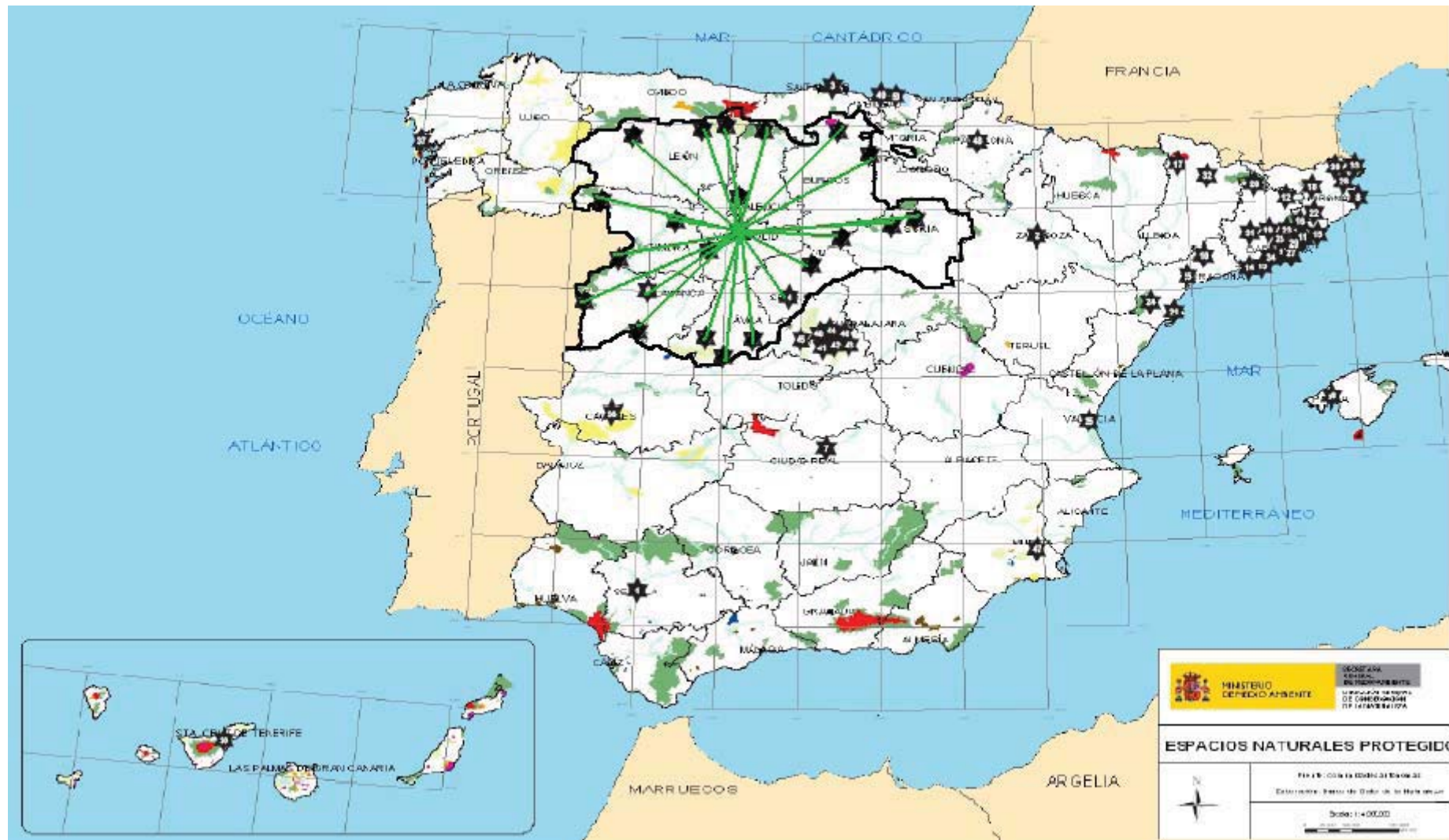



AVANCE RED CIDA-REN



1er. CONTACTO MONITORES CASAS

(Visitas Año 2007)



- CIDA ¿quienes somos?
- Presentación del proyecto de RED
- Evaluación de la encuesta (enviad@ en marzo 07)
- Líneas de trabajo:
 - responsable
 - espacio - mobiliario
 - colección
 - tareas



TAREAS

- LISTADO DE LA DOCUMENTACIÓN PROPIA DE CADA ESPACIO.**
- LISTADO DE LA COLECCIÓN DE REFERENCIA NECESARIA EN EL CD.**
- DIRECTORIO DE ENTIDADES SOCIO-CULTURALES DEL ESPACIO NATURAL.**
- EVALUAR LA PRESENCIA EN INTERNET**
- PETICIÓN DE PUBLICACIONES A DIVERSAS ENTIDADES**



INTEGRACIÓN EN LA RED

cida@jcyL.es

- Envío de documentos de trabajo: fondo, usuarios, servicios.
- Resolución de consultas.
- Lista de distribución de las Casas del Parque y envío de boletines electrónicos y sumarios.
- Suscripción a varias listas de distribución externas : EUROPARC, CESEFOR, CENEAM, AMBIENTUM...



CALENDARIO VISITAS 2008-2009

REUNIONES MONITORES CASAS:

- Técnicos del CIDA
- Técnico informático.

VISITAS A LAS CASAS DEL PARQUE: formación.

- Evaluar el estado de la documentación y mobiliario.
- Asesoramiento en Formación y gestión de la colección.
- Análisis revisión y programación de los equipos informáticos.
- Envío de documentos de trabajo
- Programa ABSYS :
 - Explicación de Código barras y tejuelo.
 - Búsquedas en catálogos de los Centros
 - Carnets usuarios,
 - Préstamos y devoluciones



AVANCE CIDA-REN

MOBILIARIO Y EQUIPAMIENTO

CATÁLOGO COLECTIVO

PLAN DE DINAMIZACIÓN



MOBILIARIO

Verano 2008: 18 CD equipados

Dotación del mismo mobiliario para todas las Casas “Steelcase” certificado PEFC, Pan European Forest Certification, que “certifica” que se utilizan materias primas procedentes de bosques gestionados de manera sostenible.

Equipamiento básico para la colección:

estanterías (3-4 cuerpos), expositor de revistas y folletos, mapero, mesas para consulta, sillas y mesas para ordenadores.

Equipamiento informático

Dos ordenadores en cada CD con acceso a Internet, uno de ellos con grabadora, Adobe-Reader y el programa Absys Cliente y otro para consulta de usuarios con el programa ABSYS OPAC.

.

D) PLANOS DE LOS ESPACIOS: Biblioteca CASTRONUÑO

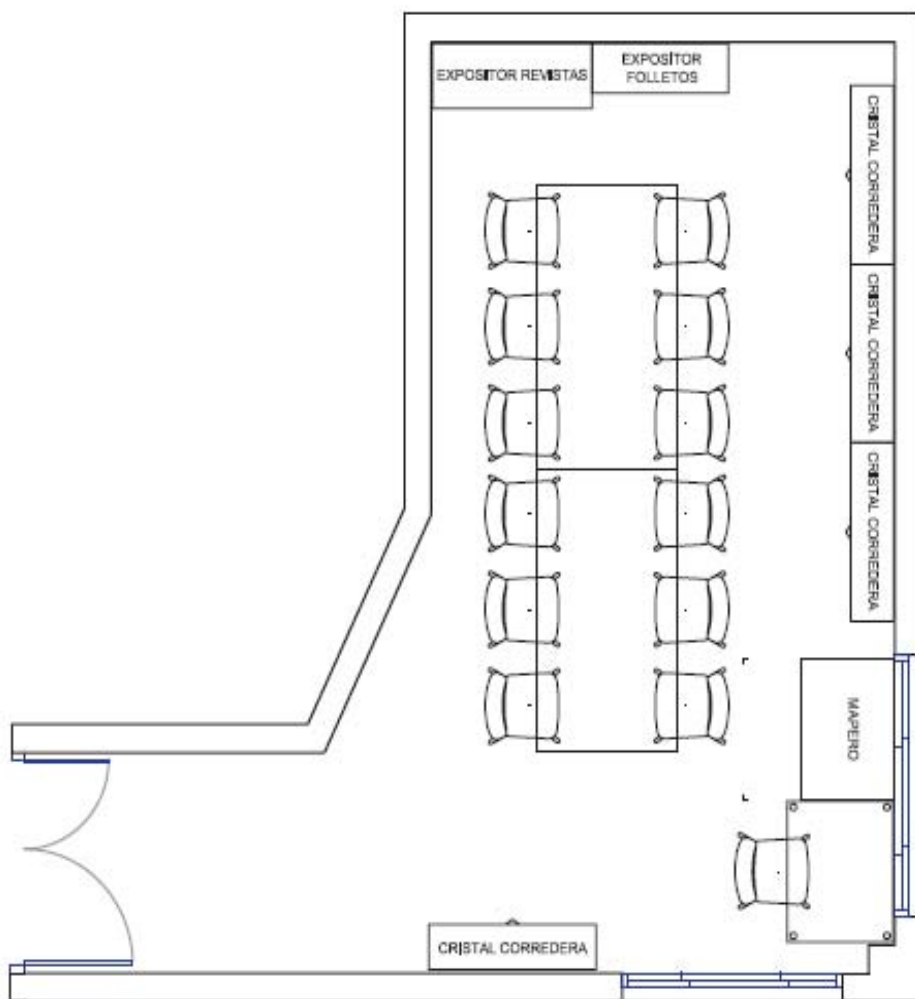

D) PLANOS DE LOS ESPACIOS: Biblioteca SEPÚLVEDA

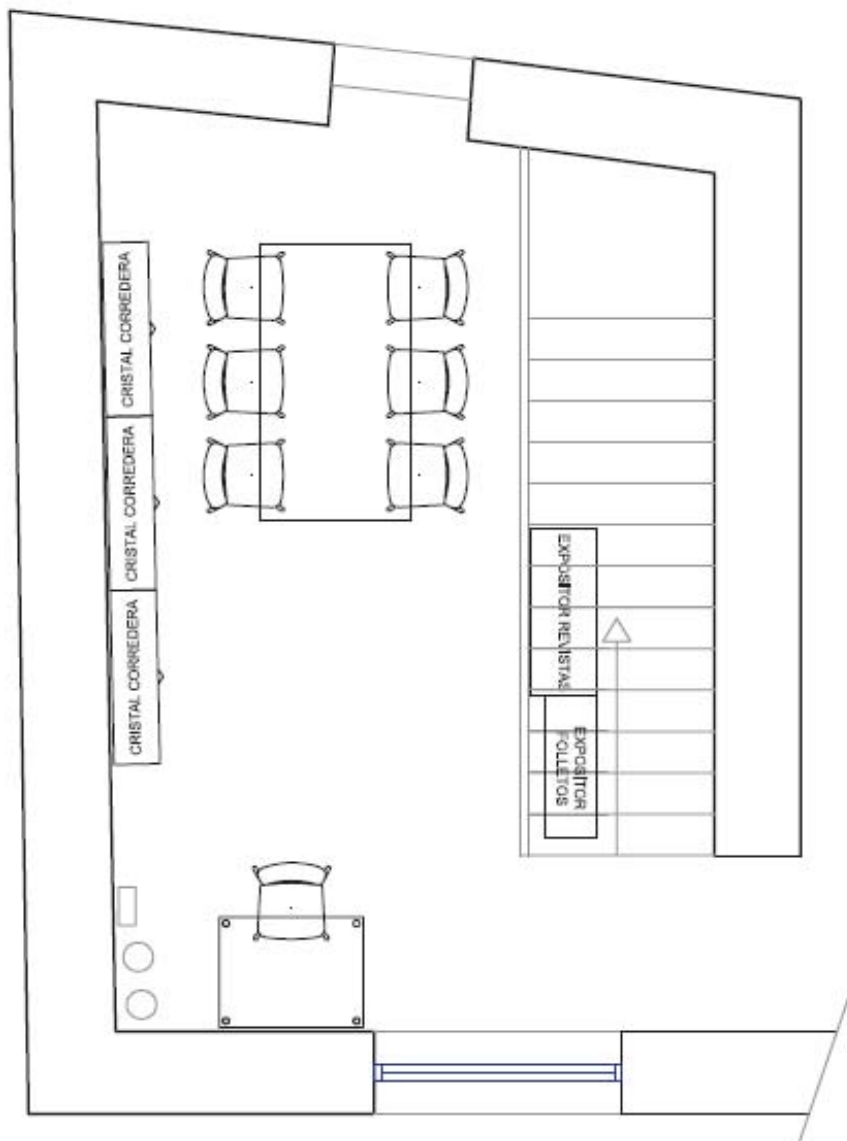









CATÁLOGO COLECTIVO

Programa de gestión bibliotecaria ABSYS

CATALOGACIÓN:

10 Centros de Documentación

Más de 3000 Registros.

Otros tres CD más en proceso de catalogación.

PLAN DE DINAMIZACIÓN RED DE CENTROS DE DOCUMENTACIÓN (Verano 2008)

Reunión de lanzamiento del proyecto CIDA – REN
Presentación portal de información y participación en los espacios
naturales de Castilla y León.

La Red de Centros de Documentación

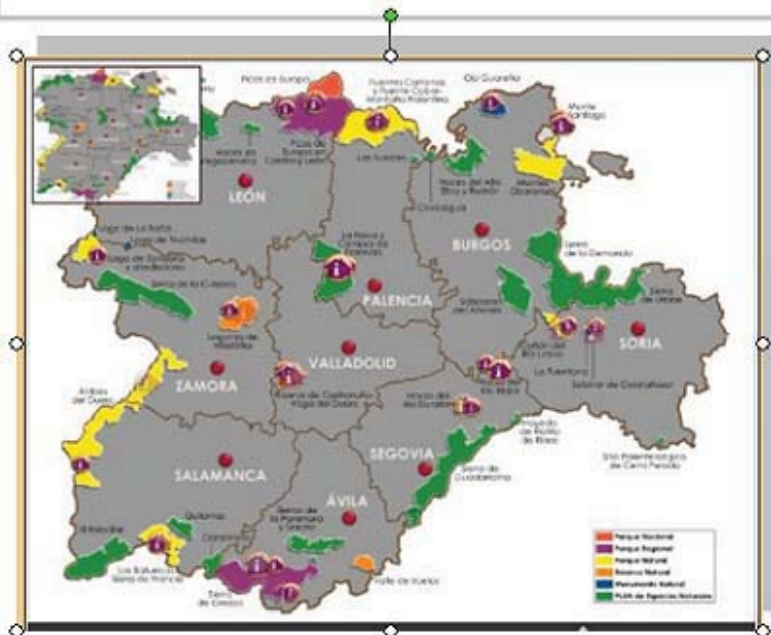

Este proyecto pretende estructurar una RED de CENTROS de DOCUMENTACIÓN de los Espacios Naturales de Castilla y León, con el objetivo de contribuir a dinamizar y difundir el uso y las capacidades de la Sociedad de la Información al servicio de la protección y divulgación del patrimonio cultural y natural de Castilla y León.

La Red estará formada por los Centros de Documentación de las Casas de los Parques de los Espacios Naturales de Castilla y León, y contará con las aportaciones de otros centros culturales y la participación de organismos colaboradores del entorno de los Parques que deseen incorporarse al proyecto.

El Centro de Información y Documentación Ambiental (CIDA) de la Consejería de Medio Ambiente, es el encargado de integrar y coordinar la Red de Centros de Documentación de Espacios Naturales Protegidos de Castilla y León.



MI ESPACIO NATURAL

Plataforma Colaborativa a través de un portal Web y la creación de una Red de Centros de Documentación Ambiental en los Espacios naturales, ubicados en las

Casas del Parque (CIDA-REN)

www.miespacionatural.es

Mi espacio Natural es una plataforma colaborativa que quiere contribuir a potenciar los recursos económicos, comerciales y turísticos de los espacios naturales de Castilla y León favoreciendo la participación y el uso de las tecnologías de comunicación por la población local, así como acceso a la información sobre dichos recursos por toda la sociedad. Para rentabilizar todas sus opciones deberá registrarse como usuario.

ESPACIOS NATURALES

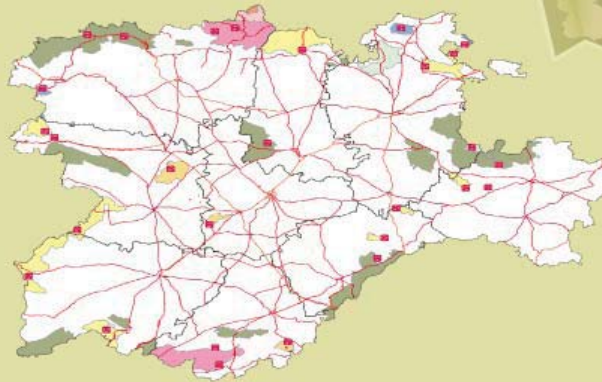

ENTRAR

RECURSOS



ENTRAR

MAPA ANOTADO



ENTRAR

BIBLIOTECA



ENTRAR

DIRECTORIO



ENTRAR

USUARIO:

CONTRASEÑA:

ENTRAR

▶ REGÍSTRESE

▶ OLVIDÓ SU CONTRASEÑA

PRÓXIMOS EVENTOS

- ▶ TALLER DE MANUALIDADES
El 01/01/2009 - 16:30 -
31/12/2009 - 18:30
en Edificio de usos múltiples
en Berberana
- ▶ EL ENIGMA DE LA IGLESIA DE SANTIAGO
El 02/01/2009 - 10:00 -
31/12/2009 - 18:00
en CASA DEL PARQUE
HOCES DEL RIO DURATÓN
- ▶ Exposición de pintura "AVES DE TIERRA DE CAMPOS"
El 02/02/2009 - 16:00 -
30/03/2009 - 19:00
en Casa del Parque "El Palomar" - Villafáfila

MÁS



Todos los derechos reservados.

[Aviso Legal](#) | [Política de privacidad de datos](#) | [Accesibilidad](#)

PARTICIPA Y DECIDE



MAPA DE UBICACIÓN

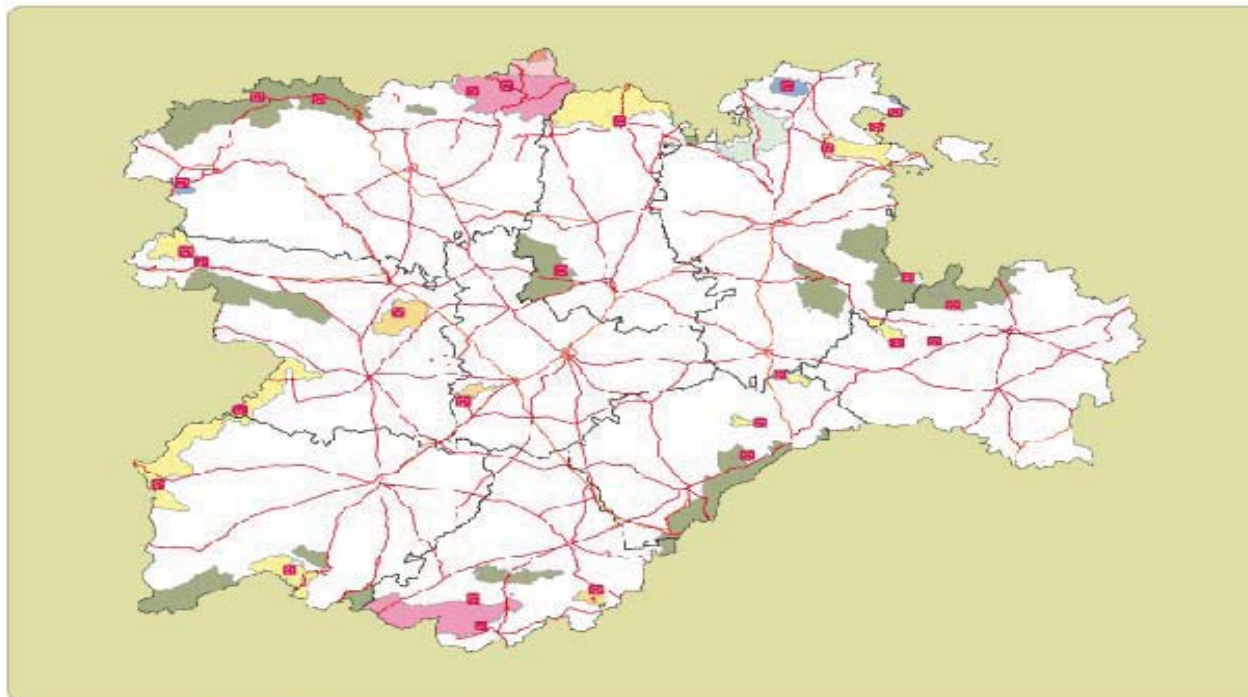

ESPACIOS NATURALES

▶ ÁVILA

▶ BURGOS

▶ LEÓN

▶ PALENCIA

▶ SALAMANCA

▶ SEGOVIA

▶ SORIA

▶ ESPACIO NATURAL LAGUNA NEGRA Y CIRCOS GLACIARES DE URBIÓN

▶ MONUMENTO NATURAL LA FUENTONA

▶ PARQUE NATURAL CAÑÓN DEL RÍO LOBOS

▶ VALLADOLID

▶ ZAMORA

USUARIO:

CONTRASEÑA:

ENTRAR

▶ REGÍSTRESE

▶ OLVIDÓ SU CONTRASEÑA

PRÓXIMOS EVENTOS

- ▶ TALLER DE MANUALIDADES
El 01/01/2009 - 16:30 -
31/12/2009 - 18:30
en Edificio de usos múltiples
en Berberana
- ▶ EL ENIGMA DE LA IGLESIA DE
SANTIAGO
El 02/01/2009 - 10:00 -
31/12/2009 - 18:00
en CASA DEL PARQUE
HOES DEL RIO DURATÓN
- ▶ Exposición de pintura "AVES
DE TIERRA DE CAMPOS"
El 02/02/2009 - 16:00 -
30/03/2009 - 19:00
en Casa del Parque "El
Palomar" - Villafáfila

MÁS

PARTICIPA Y DECIDE

¿Existe o no existe un cambio
climático?

PRINCIPAL > MAPA DE UBICACION >

PARQUE NATURAL CAÑÓN DEL RÍO LOBOS

CAÑÓN DEL RÍO LOBOS



parque natural
**Cañón de
Río Lobos**

El parque natural fue declarado en 1985. Comprende una superficie de 10.176 ha. que también está catalogado como ZEPA (Zona de Especial protección de Aves). En 1998 fue propuesto como LIC (Lugar de Interés Comunitario), ampliándose la superficie propuesta hasta las 12.238 ha en el año 2004. Este espacio es colindante en su parte oriental con el LIC "Sabinares de la Sierra de Cabrejas".

Términos municipales: El ámbito territorial del parque natural afecta parcialmente a los siguientes términos municipales: Casarejos, Herrera de Soria, Nafria de Ucero, San Leonardo de Yagüe, Santa María de las Hoyas y Ucero, en la provincia de Soria, y Hontoria del Pinar en la provincia de Burgos.

¿Por qué se protege Río Lobos?

- Por sus valores paisajísticos y geológicos, al constituir, con sus múltiples tonalidades y formas llamativas, un conjunto de gran belleza.
- Por la singularidad del páramo calizo y el agreste cañón excavado a lo largo de miles de años por la acción erosiva del río Lobos.
- Por ser refugio de importantes poblaciones de fauna protegida.
- Por albergar excelentes masas forestales y especies de flora singular, donde predomina el sabinar y los bosques de pino laricio.

USUARIO:

CONTRASEÑA:

ENTRAR

▶ REGÍSTRESE

▶ OLVIDÓ SU CONTRASEÑA

PRÓXIMOS EVENTOS

- ▶ Exposición de fauna
El 01/03/2009 - 11:00 -
31/03/2009 - 12:00
en Casa del Parque San
Leonardo

PARTICIPA Y DECIDE

¿Existe o no existe un cambio
climático?

- Sí
- No



Inicie sesión para votar en esta
encuesta.

más

PRINCIPAL >

CASA DEL PARQUE DEL CAÑÓN DE RÍO LOBOS



Con motivo de la realización de obras de rehabilitación y modernización en la Casa del Parque Natural del Cañón del río Lobos está temporalmente cerrada.

No obstante, durante el periodo que duren las obras, provisionalmente se ha acondicionado un punto de información en la piscifactoría de Ucero donde se seguirá recibiendo y atendiendo visitantes y donde seguirá en funcionamiento el teléfono 975.36.35.64 y la dirección de correo electrónico casariolobos.ren@jcy.es. Asimismo, y de forma adicional, se ha acondicionado un centro de información en el Museo Municipal de San Leonardo de Yagüe de acuerdo al Convenio específico de colaboración firmado entre la Consejería de Medio Ambiente de la Junta de Castilla y León y el Excmo. Ayuntamiento de San Leonardo de Yagüe, donde se va a habilitar una pequeña exposición de tipo etnográfico.

Horario:

Enero:

- - Sábados: 10:00 a 18:00h
- - Domingos: 10:00 a 14:00h

Primavera (Abril, Mayo, Junio):

- - Martes, miércoles y domingos: 10:00 a 14:00h
- - Jueves a Sábados: de 10:00 a 14:00h y 16:00 a 20:00h
- - 9 al 12 abril y 1 a 3 mayo: 10:00 a 20:00 h.

Verano (Julio, Agosto y Septiembre):

- - 10:00 a 14:00h y 16:00 a 20:00h

USUARIO:

CONTRASEÑA:

ENTRAR

▶ REGÍSTRESE

▶ OLVIDÓ SU CONTRASEÑA

PRÓXIMOS EVENTOS

- ▶ Exposición de fauna
El 01/03/2009 - 11:00 -
31/03/2009 - 12:00
en Casa del Parque San
Leonardo

PARTICIPA Y DECIDE

¿Existe o no existe un cambio
climático?

- Sí
- No



Inicie sesión para votar en esta
encuesta.

más



PRINCIPAL >

RED DE CENTROS DE DOCUMENTACIÓN

RED DE CENTROS DE INFORMACIÓN Y DOCUMENTACIÓN AMBIENTAL CIDA-REN

La Consejería de Medio Ambiente, de la Junta de Castilla y León, a través de la Fundación del Patrimonio Natural de Castilla y León ha apostado por la conservación y desarrollo de los espacios naturales protegidos. Para ello se ha creado una Red de Centros de Documentación Ambiental en los Espacios Naturales, ubicados en las Casas del Parque (CIDA-REN) y se ha creado una Plataforma Colaborativa a través de este portal Web.

La finalidad de esta Red es la de ofrecer información de calidad a todas las personas que se interesan por algún tema relacionado con el espacio natural protegido, tanto para la investigación como para la gestión, la educación o la formación.

Los Centros de Documentación que forman la Red se recopila, procesa, y se difunde y dinamiza el conocimiento existente sobre el espacio natural, sus ecosistemas, su biodiversidad, así como, la conservación de los valores histórico-culturales de estas zonas.

Esta plataforma web servirá también para potenciar los recursos económicos, comerciales y turísticos, y nos acercará aún más a la población local mediante su participación en la web donde tendrá su espacio cada uno de ellos.

Los Centros de Documentación que se relacionan a continuación constituyen esta Red en pleno crecimiento:

Ávila

CIDA CASA DEL PARQUE EL RISQUILLO.
CIDA CASA DEL PARQUE PINOS CIMEROS.
CIDA CASA DEL PARQUE VALLE DE IRUELAS

Burgos

BIENVENIDO

Bhervas



- ▶ PENDIENTES PARA MAPA ANOTADO
- ▶ ENCUESTA DE PRUEBA
- ▶ MI CUENTA
- ▶ CREAR CONTENIDO
- ▶ MIS ENVÍOS RECIENTES
- ▶ ENVÍOS RECIENTES
- ▶ BÚSQUEDAS
- ▶ DIRECTORIO DE GRUPOS
- ▶ RESULTADOS DE LAS ENCUESTAS
- ▶ EVENTOS ANTERIORES
- ▶ ADMINISTRAR
- ▶ CERRAR SESIÓN

MIS GRUPOS

Grupo	Miembros
Grupo de Trabajo Fundación Patrimonio Natural	52

PRÓXIMOS EVENTOS

[PRINCIPAL](#) > [PRÓXIMOS EVENTOS](#) >

PRÓXIMOS EVENTOS

TALLER DE MANUALIDADES

El

01/01/2009 - 16:30 -

31/12/2009 - 18:30

en

Edificio de usos múltiples en Berberana

EL ENIGMA DE LA IGLESIA DE SANTIAGO

El

02/01/2009 - 10:00 -

31/12/2009 - 18:00

en

CASA DEL PARQUE HOCES DEL RIO DURATÓN

Exposición de pintura "AVES DE TIERRA DE CAMPOS"

El

02/02/2009 - 16:00 -

30/03/2009 - 19:00

en

Casa del Parque "El Palomar" - Villafáfila

Exposición de fotografías de naturaleza.

El

12/02/2009 - 15:00 -

31/03/2009 - 00:00

USUARIO:

CONTRASEÑA:

[ENTRAR](#)

[▶ REGÍSTRESE](#)

[▶ OLVIDÓ SU CONTRASEÑA](#)

PRÓXIMOS EVENTOS

- ▶ TALLER DE MANUALIDADES
El 01/01/2009 - 16:30 -
31/12/2009 - 18:30
en Edificio de usos múltiples
en Berberana
- ▶ EL ENIGMA DE LA IGLESIA DE
SANTIAGO
El 02/01/2009 - 10:00 -
31/12/2009 - 18:00
en CASA DEL PARQUE
HOCES DEL RIO DURATÓN
- ▶ Exposición de pintura "AVES
DE TIERRA DE CAMPOS"



BUSCAR



PRINCIPAL

DIRECTORIO

RED DE CENTROS DE DOCUMENTACION

MAPA ANOTADO

PRINCIPAL > PROXIMOS EVENTOS >

FIESTAS. EL CARNAVAL

Fecha: 01/03/2009 - 10:00 -
31/03/2009 - 07:00

Lugar: CASA DEL PARQUE "CONVENTO S. FRANCISCO". FERMOSELLE

Descripción:

Recogemos, en esta muestra, las distintas manifestaciones de los festejos, que tienen lugar en las localidades del Parque Natural



USUARIO:

CONTRASEÑA:

ENTRAR

▶ REGÍSTRESE

▶ OLVIDÓ SU CONTRASEÑA

PRÓXIMOS EVENTOS

- ▶ TALLER DE MANUALIDADES
El 01/01/2009 - 16:30 -
31/12/2009 - 18:30
en Edificio de usos múltiples
en Berberana
- ▶ EL ENIGMA DE LA IGLESIA DE
SANTIAGO
El 02/01/2009 - 10:00 -
31/12/2009 - 18:00
en CASA DEL PARQUE
HOCES DEL RIO DURATÓN

El Directorio es una herramienta al servicio de empresas, profesionales e instituciones de un espacio natural que les permite darse a conocer y promocionar sus productos o sus servicios. Para incluir su ficha en el Directorio deberá registrarse como usuario y cumplimentar la ficha modelo a través de la opción "Crear Contenido". Una vez sea validada la información por el Administrador de Miespacionatural la misma estará disponible al público.

-  **Arte (2)**
 - Artesanía (2)
-  **Ciencia (2)**
 - Ecología (2)
-  **Comercio (3)**
 - Empresas (1) Joyerías (1) Supermercados (1)
-  **Entretenimiento (1)**
 - Deportes (1)
-  **Negocios (2)**
 - Servicio profesional (1) Servicios varios (1)
-  **Profesionales (9)**
 - Educación e Interpretación Ambiental (9)
-  **Salud (1)**
 - Farmacias (1)
-  **Servicios (8)**
 - Decoración (1) Diseño gráfico (1) Servicio técnico (2)
-  **Turismo (30)**
 - Alojamiento (23) Aventura (3) Gastronomía (7) Viajes (1)

CONTRASEÑA:

ENTRAR

▶ REGÍSTRESE

▶ OLVIDÓ SU CONTRASEÑA

PRÓXIMOS EVENTOS

- ▶ TALLER DE MANUALIDADES
El 01/01/2009 - 16:30 -
31/12/2009 - 18:30
en Edificio de usos múltiples
en Berberana
- ▶ EL ENIGMA DE LA IGLESIA DE
SANTIAGO
El 02/01/2009 - 10:00 -
31/12/2009 - 18:00
en CASA DEL PARQUE
HOCES DEL RIO DURATÓN
- ▶ Exposición de pintura "AVES
DE TIERRA DE CAMPOS"
El 02/02/2009 - 16:00 -
30/03/2009 - 19:00
en Casa del Parque "El
Palomar" - Villafáfila

MÁS

ALOJAMIENTO

Alojamiento



Albergue la Cuesta

Situado en pleno corazón de los picos de Europa, ofrece innumerables rutas y caminos al visitante.

Inmerso en el Valle de Valdeón consta de inmejorables vistas de los Macizos Central y Oriental de Los Picos, a solo 400 m del comienzo de la conocida Ruta del Cares en Posada de Valdeón.

El Albergue La Cuesta cuenta con 48 Plazas divididas en dos estancias,

Dispone también de Cuartos de Baño, Lavabos y Duchas con agua caliente.

San Sebastian #s/n

Los Llanos de Valdeón, León 24915 ES

[ver detalles](#)

Alojamiento



Apartamentos La Casona

Disponemos de seis apartamentos con capacidad para cuatro personas y dos habitaciones individuales, todos ellos están dotados de calefacción y baño independiente. Situada en la localidad de Caboalles de Abajo a 10km de la estación de esquí de Leitaniagos y a 2 km del Centro del Urogallo.

Las Trapiechas

Caboalles de Abajo, León 24110 ES

[ver detalles](#)

Alojamiento



Apartamentos Rurales y Asador El Mirador del Soto

De reciente construcción conjuga perfectamente arquitectura con un entorno privilegiado

Situado en el corazón del Parque Natural Las Batuecas Sierra de Francia, podrá

dar largos paseos por una gran cantidad de senderos por los que disfrutará de verdaderas maravillas de la naturaleza

4 Apartamentos decorados con ambiente rústico con capacidad para 4-6 personas

2 habitaciones, 1 de matrimonio y 1 doble ambas con baño A.A y T.V.

Salón con sofá cama y cocina americana con menaje

En nuestro restaurante Asador, podrá degustar las especialidades de nuestra casa;

Ctra. coña #29

Sotoserrano, Salamanca 37657 ES

[ver detalles](#)

Alojamiento



Camping las Nieves

Situado en Puebla de Lillo, cuenta con 6 cabañas de madera totalmente equipadas, además de zona de acampada y

USUARIO:

CONTRASEÑA:

ENTRAR

[▶ REGÍSTRESE](#)

[▶ OLVIDÓ SU CONTRASEÑA](#)

PRÓXIMOS EVENTOS

- ▶ TALLER DE MANUALIDADES
El 01/01/2009 - 16:30 -
31/12/2009 - 18:30
en Edificio de usos múltiples
en Berberana
- ▶ EL ENIGMA DE LA IGLESIA DE SANTIAGO
El 02/01/2009 - 10:00 -
31/12/2009 - 18:00
en CASA DEL PARQUE
HOCES DEL RIO DURATÓN
- ▶ Exposición de fotografías de naturaleza.
El 12/02/2009 - 15:00 -
31/03/2009 - 00:00
en Casa del Parque del
Sabinar (Soria)

MÁS

PARTICIPA Y DECIDE

¿Existe o no existe un cambio climático?

Sí

No



Inicie sesión para votar en esta encuesta

Albergue la Cuesta

Situado en pleno corazón de los picos de Europa, ofrece innumerables rutas y caminos al visitante. Inmerso en el Valle de Valdeón consta de inmejorables vistas de los Macizos Central y Oriental de Los Picos, a solo 400 m del comienzo de la conocida Ruta del Cares en Posada de Valdeón. El Albergue La Cuesta cuenta con 48 Plazas divididas en dos estancias, Dispone también de Cuartos de Baño, Lavabos y Duchas con agua caliente. Además cuenta con un comedor donde se servirán los desayunos y una cocina con utensilios a disposición de los visitantes y un balcón para disfrutar de las vistas y respirar el aire fresco del Parque Nacional.

San Sebastián #s/n
Los Llanos de Valdeón, León 24915 ES
Tel.: 987742643
Fax: 987742643
informacion@alberguelacuesta.com
www.alberguelacuesta.com



Galería de imágenes

Pinche en la imagen para ver en tamaño más grande:



Ubicación en el mapa

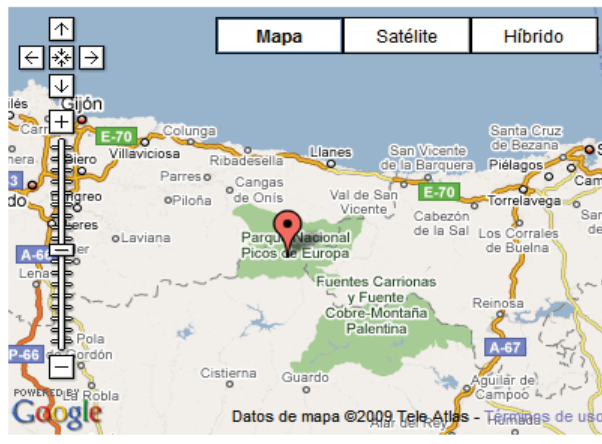

★ ★ ★ ★ ★ Promedio: 3 (un voto)

CONTRASEÑA:

ENTRAR

- ▶ REGÍSTRESE
- ▶ OLVIDÓ SU CONTRASEÑA

PRÓXIMOS EVENTOS

- ▶ TALLER DE MANUALIDADES
El 01/01/2009 - 16:30 -
31/12/2009 - 18:30
en Edificio de usos múltiples
en Berberana
- ▶ EL ENIGMA DE LA IGLESIA DE
SANTIAGO
El 02/01/2009 - 10:00 -
31/12/2009 - 18:00
en CASA DEL PARQUE
HOCES DEL RIO DURATÓN
- ▶ Exposición de fotografías de
naturaleza.
El 12/02/2009 - 15:00 -
31/03/2009 - 00:00
en Casa del Parque del
Sabinar (Soria)

MÁS

PARTICIPA Y DECIDE

¿Existe o no existe un cambio climático?

- Sí
- No

Inicie sesión para votar en esta encuesta.

más



RED DE CENTROS DE DOCUMENTACION

- Bibliografía especializada (10)
- Boletines (10)
- Cartas de servicios (18)
- Encuestas (1)
- Enlaces (1)
- Guías Bibliográficas (1)
- Guías de recursos CyL (9)
- Normativas (20)
- Ponencias e Informes (6)

USUARIO:

CONTRASEÑA:

ENTRAR

▶ REGÍSTRESE

▶ OLVIDÓ SU CONTRASEÑA

PRÓXIMOS EVENTOS

- ▶ TALLER DE MANUALIDADES
El 01/01/2009 - 16:30 -
31/12/2009 - 18:30
en Edificio de usos múltiples
en Berberana
- ▶ EL ENIGMA DE LA IGLESIA DE
SANTIAGO
El 02/01/2009 - 10:00 -



Todos los derechos reservados.

| [Aviso Legal](#) | [Política de privacidad de datos](#) | [Accesibilidad](#)

plan **AVANZA**



MAPA ANOTADO:

Esta opción permitirá a los ciudadanos aportar fotografías y notas sobre un mapa del espacio natural. Con ello se pretende fomentar la participación de los habitantes y visitantes y al mismo tiempo ofrecer más información sobre lo que se puede ver en un espacio natural a quien visite la página.

PRINCIPAL > MAPA ANOTADO >



TODOS LOS ESPACIOS NATURALES

El Mapa anotado permite insertar fotografías y notas sobre un espacio natural. Con ello se pretende establecer una relación interactiva con los habitantes y con los visitantes, ampliando al mismo tiempo la información sobre lo que se puede ver en un espacio natural.

Para insertar fotografías al mapa anotado, el usuario registrado debe remitir las mismas a la dirección de correo electrónico: cida@jcy.es. Todas las imágenes deberán llevar una descripción de la misma, lugar de donde se tomo y coordenadas georeferenciadas.





TODOS LOS ESPACIOS NATURALES

El Mapa anotado permite insertar fotografías y notas sobre un espacio natural. Con ello se pretende establecer una relación interactiva con los habitantes y con los visitantes, ampliando al mismo tiempo la información sobre lo que se puede ver en un espacio natural.

Para insertar fotografías al mapa anotado, el usuario registrado debe remitir las mismas a la dirección de correo electrónico: cida@jcy1.es. Todas las imágenes deberán llevar una descripción de la misma, lugar de donde se tomo y coordenadas georeferenciadas.

Mapa Satélite Híbrido

Casa del Parque "El Risquillo" Guisando y Senda Accesible

© 2009 Tele Atlas - Términos de uso

La Red de Centros de Documentación

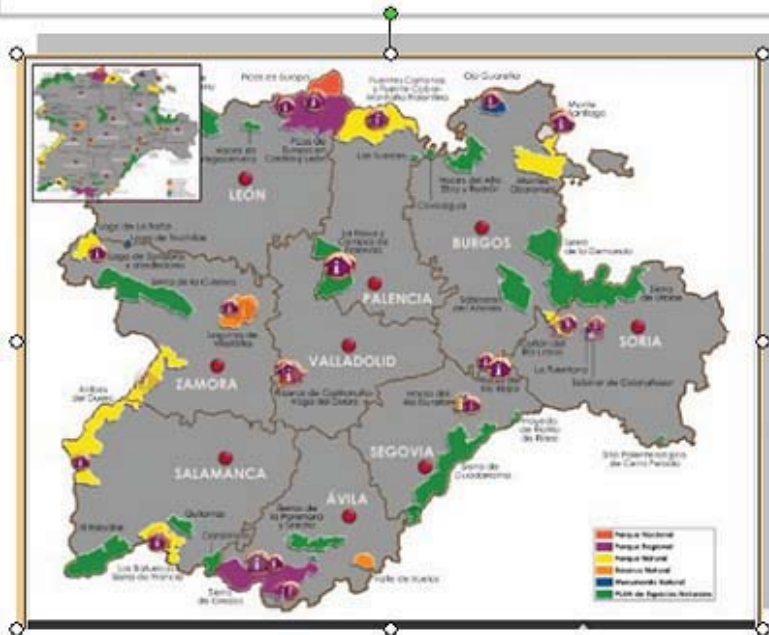

Este proyecto pretende estructurar una RED de CENTROS de DOCUMENTACIÓN de los Espacios Naturales de Castilla y León, con el objetivo de contribuir a dinamizar y difundir el uso y las capacidades de la Sociedad de la Información al servicio de la protección y divulgación del patrimonio cultural y natural de Castilla y León.

La Red estará formada por los Centros de Documentación de las Casas de los Parques de los Espacios Naturales de Castilla y León, y contará con las aportaciones de otros centros culturales y la participación de organismos colaboradores del entorno de los Parques que deseen incorporarse al proyecto.

El Centro de Información y Documentación Ambiental (CIDA) de la Consejería de Medio Ambiente, es el encargado de integrar y coordinar la Red de Centros de Documentación de Espacios Naturales Protegidos de Castilla y León.

