

Plan de Sostenibilidad Turística de Onís

Clara Casanova *Gerente PSTD Onís*



**ECOTURISMO
EN PICOS DE
EUROPA**

Financian:



AYUNTAMIENTO DE ONÍS
PRINCIPADO DE ASTURIAS



GOBIERNO DEL PRINCIPADO DE ASTURIAS



GOBIERNO
DE ESPAÑA

MINISTERIO
DE INDUSTRIA, COMERCIO
Y TURISMO

SECRETARÍA DE ESTADO
DE TURISMO

El Ministerio de Turismo impulsa un Programa de Planes de Sostenibilidad Turística

OBJETIVO

Avanzar hacia la transformación de los destinos turísticos basados en la SOSTENIBILIDAD

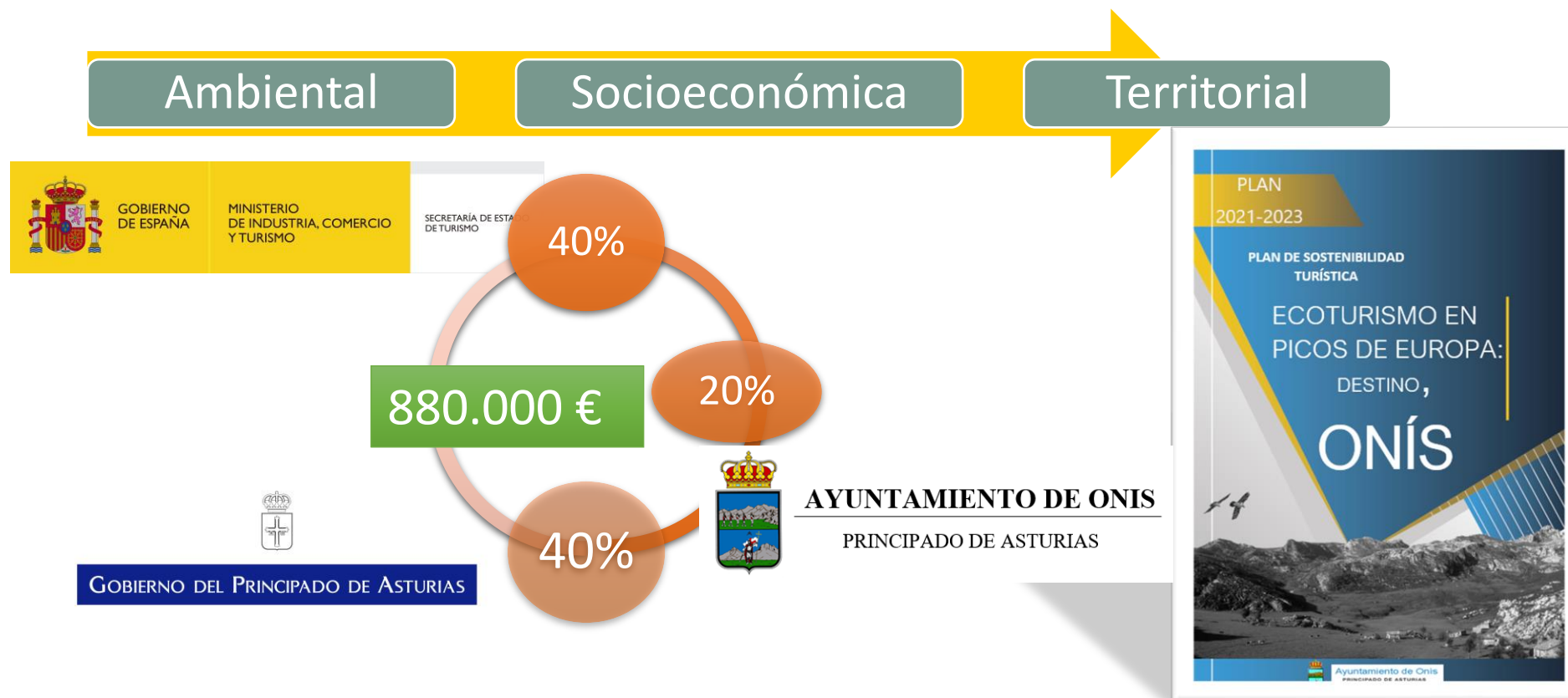

Parque Nacional de los Picos de Europa



PICOS DE EUROPA
PARQUE NACIONAL

ONÍS.
Y punto
ECOTURISMO EN PICOS DE EUROPA

1/3 del territorio de ONÍS está en el Parque Nacional (2.400 Ha)

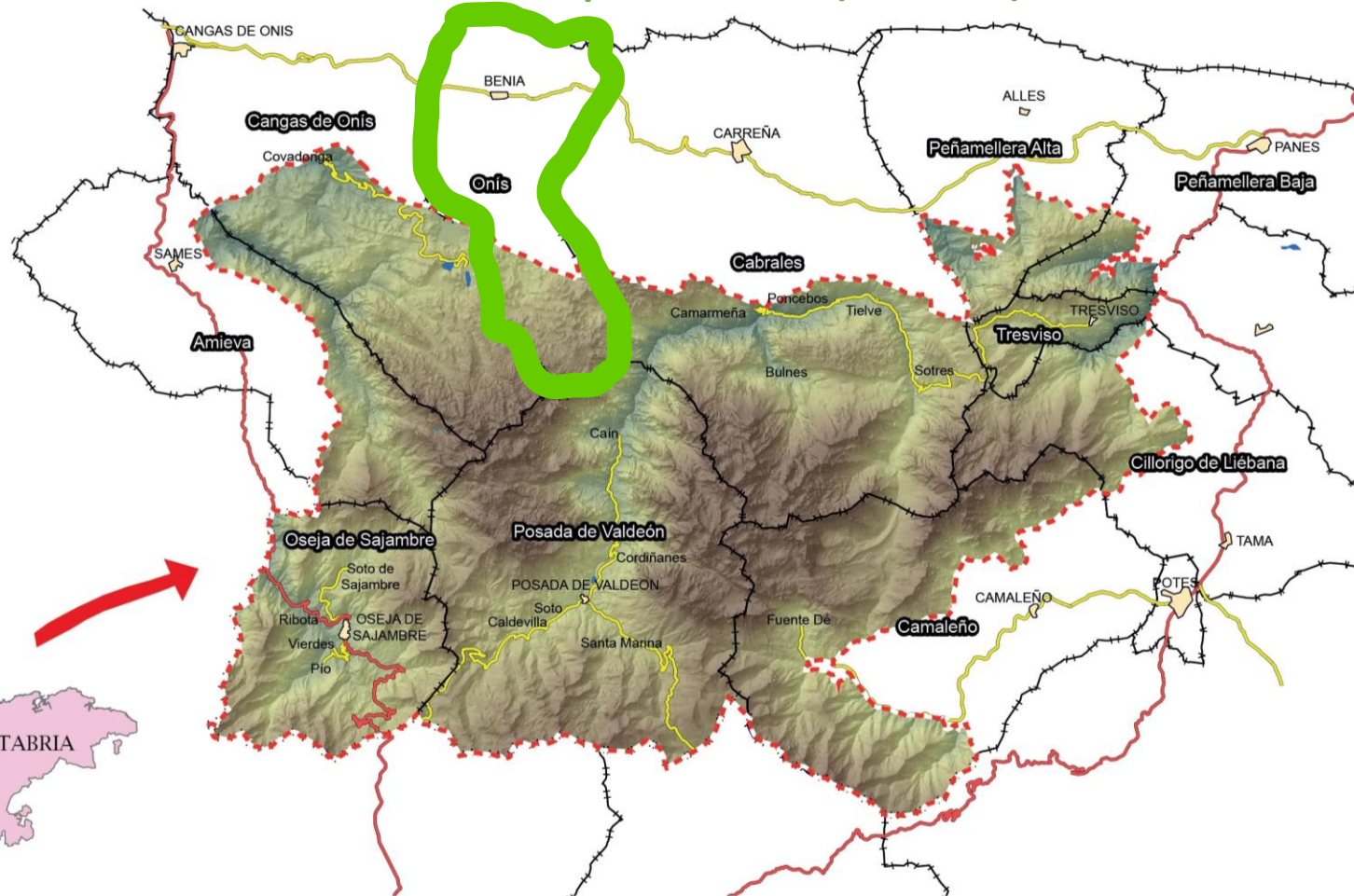

El mejor periodismo hecho desde Asturias por menos de 4 euros al mes. suscríbete a LA NUEVA ESPAÑA

Los montañeros critican el descontrol en los accesos a los Picos de Europa

Los aficionados tachan de "nefasta" la gestión para trasladarse a los Lagos y alertan del "deterioro" que la masificación en el Parque



Cupos de personas y control de aparcamientos para atajar la masificación en los Picos

El futuro plan rector también proyecta nuevas actividades e infraestructuras para dispersar a los turistas y proteger zonas sensibles



Picos de Europa, el parque ingobernable

espacio protegido, que suma quince años sin plan de uso y gestión, aparece este año más masificado que nunca debido al aluvión de turistas, sobre todo en Cabrales, concejo para el que el Principado prometió hace dos años un plan de movilidad, ahora olvidado

RAMÓN DÍAZ | 26/08/2020



RAMÓN DÍAZ - 26/08/2020



TELEVISIÓN RADIO NOTICIAS DEPORTES A LA CARTA

Noticias Asturias España Internacional Deportes Sociedad Economía Ciencia y tecnología

Sociedad / Fuente: TPA/EFE, 27 de septiembre. 2018 © 20:27 Escuchar

La masificación que sufre la alta montaña en Picos



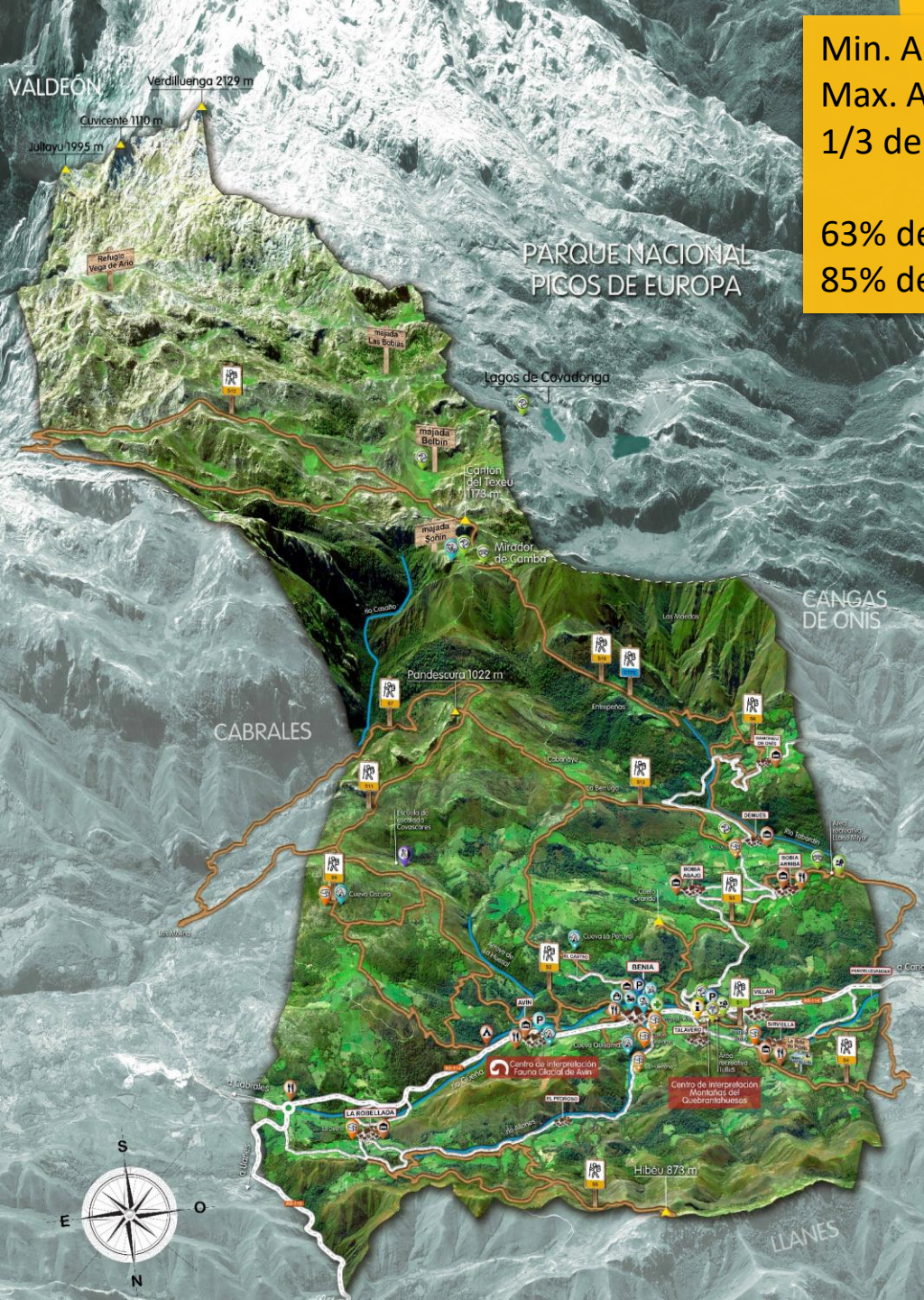

Min. Altitud = 175 m (Valle del Güeña)
 Max. Altitud = 2.000m
 1/3 dentro del PN Picos de Europa
 63% del territorio a +800 m de altitud
 85% del concejo con pendientes > 20%



Líneas estratégicas del Plan





Ruta guiada 'Pastores y biodiversidad'

Cabaña



Cueva



Biodiversidad



Descongestión de otros accesos al P.N

- ✓ EQUILIBRIO TERRITORIAL
- ✓ MOVILIDAD SOSTENIBLE
- ✓ PRODUCTO TURÍSTICO INNOVADOR



Red de Senderismo 'Onís a Pie'

- ✓ MOVILIDAD SOSTENIBLE
- ✓ RECUPERACIÓN RED DE CAMINOS TRADICIONALES
- ✓ ACCESO A ENCLAVES DE ALTO VALOR PAISAJÍSTICO



Rutas a pie





Nivel fácil

- S1 Senda ornitológica del río Güeña.
- S2 Ruta ermita de Castru.
- S4 Ruta circular Sirviella y Siempreverde.
- S13 Ruta Cueva Quiliama

Nivel medio

- S3 Ruta las Bobias y Bosque Pelamoru.
- S5 Ruta Pico Hibéu.
- S6 Ruta Los Molinos del río Tabardín.
- S9 Ruta de Cueva Oscura.

Nivel difícil

- S7 Ruta río Casaño
- S10 GTPE Gran Trail Picos de Europa. 
- S11 Trail Quesu Gamonéu. 
- S12 Ruta Majadas Onís.

MATERIALES ECOLÓGICOS + SOSTENIBLES + DURADEROS







Red de Cicloturismo 'Onis en bici'



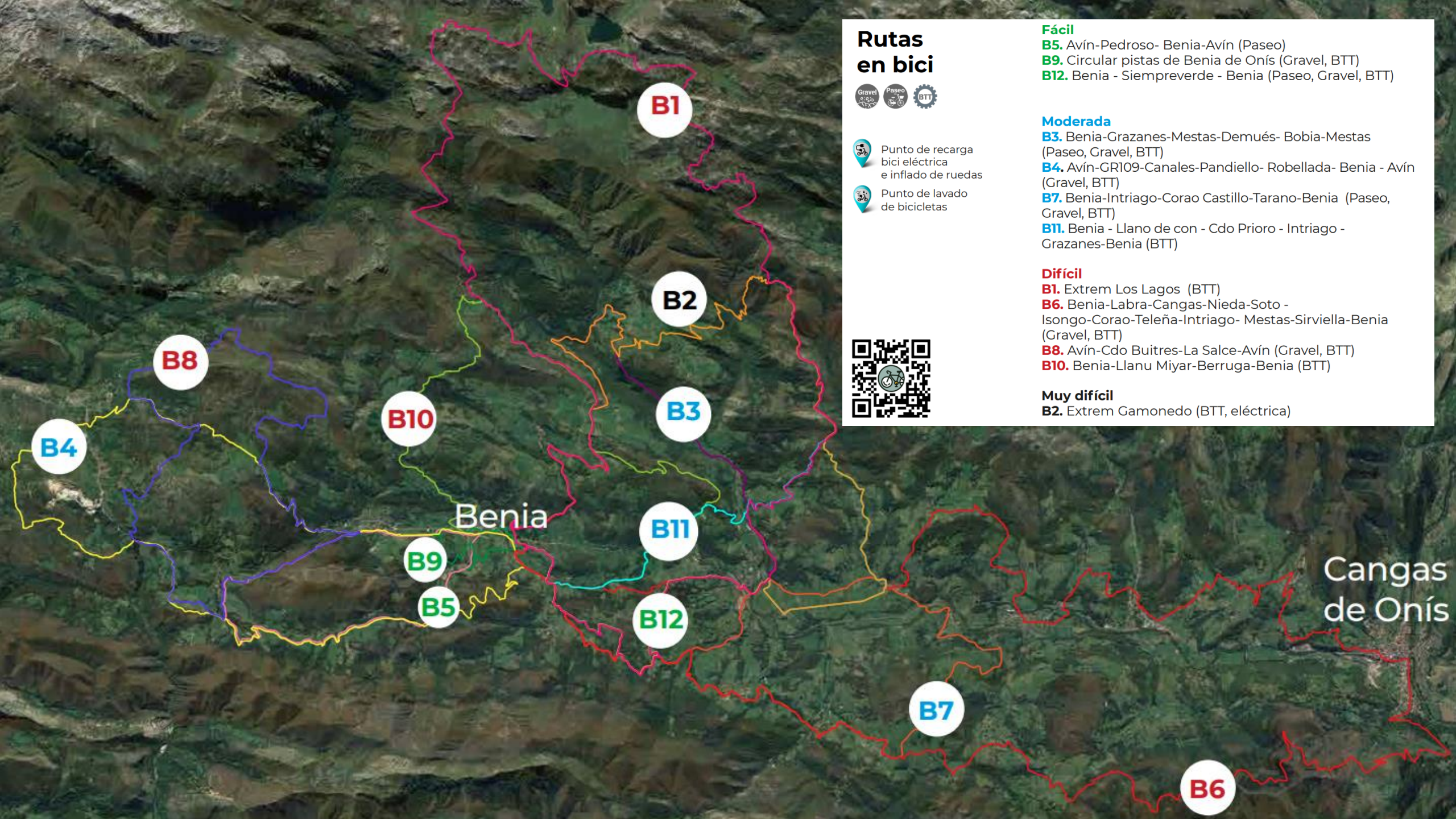

Rutas en bici



- Punto de recarga bici eléctrica e inflado de ruedas
- Punto de lavado de bicicletas



Fácil

- B5.** Avín-Pedroso- Benia-Avín (Paseo)
- B9.** Circular pistas de Benia de Onís (Gravel, BTT)
- B12.** Benia - Siempreverde - Benia (Paseo, Gravel, BTT)

Moderada

- B3.** Benia-Grazanes-Mestas-Demués- Bobia-Mestas (Paseo, Gravel, BTT)
- B4.** Avín-GR109-Canales-Pandiello- Robellada- Benia - Avín (Gravel, BTT)
- B7.** Benia-Intriago-Corao Castillo-Tarano-Benia (Paseo, Gravel, BTT)
- B11.** Benia - Llano de con - Cdo Prioro - Intriago - Grazanes-Benia (BTT)

Difícil

- B1.** Extrem Los Lagos (BTT)
- B6.** Benia-Labra-Cangas-Nieda-Soto - Isongo-Corao-Teleña-Intriago- Mestas-Sirviella-Benia (Gravel, BTT)
- B8.** Avín-Cdo Buitres-La Salce-Avín (Gravel, BTT)
- B10.** Benia-Llanu Miyar-Berruga-Benia (BTT)

Muy difícil

- B2.** Extrem Gamonedo (BTT, eléctrica)





Rutas de senderismo

Recorridos para disfrutar Onís a pie

Inicio » Turismo Activo en Asturias » Rutas senderismo



S13. Cueva Quiliama
4,4 km | +230 m | 1 hora | Fácil



[KML](#) > [Wikiloc](#)



S3. Ruta Las Bobias y bosque de Pelamoru
8,2 km | +484 m | 4 horas | Media



[KML](#) > [Wikiloc](#)

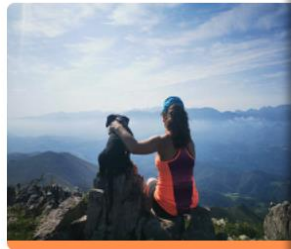

S5. Ruta Pico Ibeu
11,6 km | +770 m | 5 horas | Media



[KML](#) > [Wikiloc](#)



S6. Ruta Molinos del río Tabardín
4 km | +255 m | 2 horas | Media



[KML](#) > [Wikiloc](#)



S9. Ruta Cueva Oscura
8,7 km | +560 m | 3,5 horas | Media



[KML](#) > [Wikiloc](#)



S10. Gran Trail Picos de Europa (para montañeros)
24,2 km | +1.560 m | 9-10 horas | Difícil



[KML](#) > [Wikiloc](#)



Senderismo
Ruta 9 - Circular Avin (camping) por Cueva Oscura

Privada Modifica

Mapas

Autor: Onis Ecoturismo

44 1 6

Distancia	Desnivel positivo
8,65 km	480 m
Dificultad técnica	Desnivel negativo
Moderado	480 m
Altitud máxima	Trailrank
623 m	8
Altitud mínima	Tipo de ruta
252 m	Circular

8,65 km

Coordenadas



Microreserva ornitológica- Río Güeña

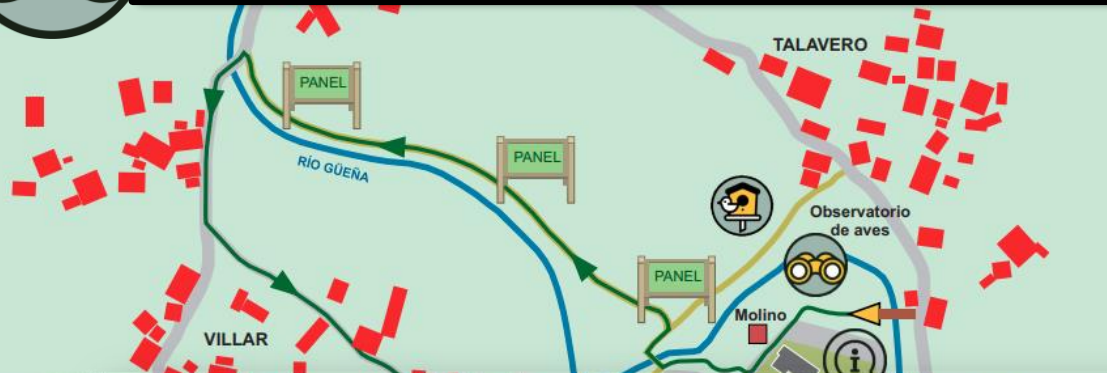

A CANGAS DE O...

Distancia del recorrido

→ Trazado

▲ Inicio

▲ Fin

Ilustraciones: José Luis Benito





Ecovisitas a Queserías y Granjas





www.onisecoturismo.es



RUTA QUESERA DE BENIA



Accede a toda la información de la ruta



Longitud de la ruta	3 km.
Desnivel positivo	68m.
Nivel de dificultad	Fácil
Tipo de ruta	Circular

Descubre con este sencillo recorrido circular, **edificaciones singulares vinculadas a nuestra tradición, queserías y cuevas de maduración**, aprovechando para realizar una incursión en el centro urbano de Benia donde podrás comprar y disfrutar de nuestro espectacular Quesu Gamonéu DOP en **tiendas, sidrerías y restaurantes.**

- 1** Oficina Turismo. C.I. Montañas del Quebrón Ahuesos
 - 1** Inicio / fin de ruta. Casa-lugar del s.XVIII
 - 2** Quesería Vega de Ario
 - 3** Cueva Quiliama
 - 4** Quesería La Huertona
 - 5** Benia. Tiendas y Restaurantes
- Dirección de la ruta
 Otras granjas y queserías visitables.

- Quesería Demués**
Demués - 4,8km. de Benia
- Granja La Oveja Feliz**
Sirviella - 1,8km. de Benia



Ecovisitas a Queserías
RUTA QUESERA DE BENIA
VEGA DE ARIU



Ecovisitas a Granjas
RUTA QUESERA DE BENIA
LA OVEJA FELIZ





Carne 100% Onis



APOYO AL CONSUMO DE CARNE DE ONIS EN RESTAURANTES DEL CONCEJO



23-24-25 setiembre 2022
1ª XORNAES GASTROCULTURALES Carne 100% Onis
CONCIERTO

TB
THE BANDULA

Sábado **24 SEPT**
19.00h

Benia de Onis

23-24-25 setiembre 2022
1ª XORNAES GASTROCULTURALES Carne 100% Onis

Sábado **24 SEPT**
17.30h

TALLERES INFANTILES
Benia de Onis

23-24-25 setiembre 2022
1ª XORNAES GASTROCULTURALES Carne 100% Onis
Benia de Onis

Sábado **24 SEPT**
18.30h

Degustación gratuita

23-24-25 setiembre 2022
1ª XORNAES GASTROCULTURALES Carne 100% Onis

¡Reserva!

Ecoturismo **23 - 24 - 25 SEPT**
Actividades Guiadas





CAPACITACIÓN

RESUMEN INDICADORES CURSOS FORMATIVOS

NOMBRE CURSO	FECHA IMPARTICIÓN	Nº DÍAS	Nº HORAS	Nº ALUMNOS PRE-INSCRITOS	Nº ALUMNOS ACEPTADOS	Nº ALUMNOS ONÍS
Curso de Informador y Guía de Ecoturismo	28 febrero-7 marzo de 2022	6 días	50 h	60 preinscritos	24 aceptados	16 alumnos
Curso de Manipulador de Alimentos y gastronomía local	15 y 16 marzo de 2022	2 días	10 h	42 presinscritos	42 aceptados	31 alumnos
Curso de Transformación Digital y marketing turismo	14 al 23 noviembre de 2022	7 días	28 h	25 preinscritos	20 aceptados	12 alumnos
Curso del Guía-Intérprete de la Ruta Pastores y Biodiversidad	2 al 9 noviembre 2022	6 días	50 h	36 presinscritos	20 aceptados	11 alumnos
TOTALES		21 días	138 h	163 pre-inscritos	106 alumnos	70 alumnos

CURSO INFORMADOR Y GUÍA DE ECOTURISMO (50H)

 **28 febrero al 7 de marzo 2022**
De 9:00 a 17:00 h

LUGAR: Centro Polivalente Tullidi (Benia de Onís)

INSCRIPCIONES: hasta el 20 febrero
Tf. 985844293
conchi@quebrantahuesos.org





Onís. Y punto

Plan de Sostenibilidad Turística de Onís: 'Ecoturismo en Picos de Europa'

Financian:
 AYUNTAMIENTO DE ONÍS
 PRINCIPADO DE ASTURIAS

 + INFORMACIÓN

CURSO GUÍA-INTÉRPRETE DE LA 'RUTA PASTORES Y BIODIVERSIDAD' DE ONÍS

 **Del 2 al 9 de noviembre 2022**
De 9:00 a 18:00 h
6 días (50h)

LUGAR: Centro Polivalente Tullidi (Benia de Onís)

INSCRIPCIONES: hasta el 26 de octubre
Tf. 985844293
conchi@quebrantahuesos.org





Onís. Y punto

Plan de Sostenibilidad Turística de Onís: 'Ecoturismo en Picos de Europa'

Financian:
 AYUNTAMIENTO DE ONÍS
 PRINCIPADO DE ASTURIAS
 GOBIERNO DE ESPAÑA
 MINISTERIO DE INDUSTRIA, COMERCIO Y TURISMO



CURSO TRANSFORMACIÓN DIGITAL Y MARKETING EN EL SECTOR TURÍSTICO

 **Del 14 al 23 de noviembre 2022**
De 9:30 a 13:30h
7 días (28 h)

LUGAR: Telecentro. Centro Polivalente Tullidi (Benia de Onís)

INSCRIPCIONES: hasta el 9 de noviembre
ONLINE Ayuntamiento de Onís
Tf. 985 844005
info@concejodeonis.es





Onís. Y punto

Plan de Sostenibilidad Turística de Onís: 'Ecoturismo en Picos de Europa'

Financian:
 AYUNTAMIENTO DE ONÍS
 PRINCIPADO DE ASTURIAS

Imparte:  CTIC

Colabora:  cdti

Martes 15 Marzo  **Edificio LEADER**
CURSO MANIPULADOR ALIMENTOS
Turno mañana: 9.00-14.00h
Turno tarde: 15.00-20.00h

Miércoles 16 Marzo  **Centro Tullidi**
GASTRONOMIA LOCAL DE ONÍS (sidra, queso, carne, cata y maridaje)
Mañana: 9.00-14.00h



Onís. Y punto **ECOTURISMO EN PICOS DE EUROPA**

 + INFORMACIÓN

Plan de Sostenibilidad Turística de Onís: 'Ecoturismo en Picos de Europa'

Financian:
 AYUNTAMIENTO DE ONÍS
 PRINCIPADO DE ASTURIAS
 GOBIERNO DE ESPAÑA
 MINISTERIO DE INDUSTRIA, COMERCIO Y TURISMO





Plan de Promoción Destino Onís Ecoturismo en Picos de Europa

Tu punto de
entrada a
**los Picos de
Europa**



Descubre Onís

Tradición, naturaleza y cultura por descubrir en los Picos de Europa



Inicio > Descubre

Onís, escondido en pleno corazón de los Picos de Europa es un destino para descubrir. Es naturaleza en estado puro, desde el valle del río Güeña a las cumbres del macizo del Cornión y es la cultura milenaria de sus pastores y el queso Gamonéu.



El corazón de los Picos de Europa
Onís forma parte de los Picos de Europa, las cumbres más altas de Asturias, bellísimas montañas calizas que el marqués de Villaviciosa consiguió que se declarasen como el primer Parque Nacional del País.

Más información



Pastores y Queso Gamonéu
En los abruptos paisajes de los Picos de Europa, entre cumbres de más de 2.000 metros los pastores de Onís mantienen una ganadería heroica.

Más información



Nuestra cultura
En el centro de la comarca de los Picos de Europa, Onís se mantiene poco masificado, conservando su esencia, un destino secreto en el que disfrutar de la auténtica cultura rural asturiana.

Más información

Chat

Una completa guía digital para que los viajeros planifiquen su visita al concejo Onís lanza su nuevo Portal Web de Ecoturismo

Benia | ONÍS

Onís acaba de lanzar su nuevo Portal Web de Ecoturismo (www.onisecoturismo.es), una iniciativa que forma parte del Plan de Sostenibilidad Turística de Onís, denominado *Onís Ecoturismo en Picos de Europa* y que está financiado por el Ayuntamiento de Onís, la Secretaría de Estado de Turismo del Ministerio y la Consejería de Cultura, Lingüística y Turismo del Principado de Asturias.

La nueva web que permite a los turistas conocer la oferta de actividades, experiencias e infraestructuras turísticas de Onís; centros de interpretación, rutas en bicicleta o a pie, visitas a queserías, alojamientos, restaurantes, vías de escalada, carre-

ras de montaña, espeleología y otros recursos.

Para ello la información se ha estructurado de tal manera que facilite a distintos segmentos de público (familias, deportistas, ornitólogos, amantes de la naturaleza, etc...) el acceso a la información que buscan de forma rápida, intuitiva y en pocos clicks. Lo que se conoce como "Customer Journey" o tuneliza-

ción en la navegación para que los usuarios encuentren fácilmente la información que buscan y les interesa.

En el portal pueden además descargarse distintos folletos y rutas en formato digital. También cuenta con un *Buzón Verde* y un Boletín de noticias donde sus subscriptores recibirán periódicamente novedades e información sobre el Concejo.

Nueva Oficina de Turismo

En el mes de junio abrirá sus puertas la nueva Oficina de Información Turística de Onís, habilitada en el edificio del Centro de Recepción de Visitantes Las Montañas del Quebrantahuesos, que contará con personal contratado específicamente para dar información turística de forma presencial a los visitantes.



Plan de Sostenibilidad Turística de Onís 'Ecoturismo en Picos de Europa'

Financian:

www.onisecoturismo.es

www.OnisEcoturismo.es

Contacto

Ayuntamiento de Onís
Benia de Onís, 33556
Teléfono: 985 844 005
info@concejodeonis.es

Teléfonos Interés

Centro Médico Benia:
985 844 350 / 1006
Farmacia: 985 844 139
Urgencias: 112
Guardia Civil Cangas:
985 848 056

Boletín Onís

Correo electrónico

Suscríbete



Experiencias

Disfruta de Onís con actividades organizadas y visitas guiadas



Queso y tradición

Visita y cata en la Quesería Vega de Ario

Actividad de agroturismo

Visita guiada a la quesería artesanal, de la mano de nuestra familia de varias generaciones de queseros y a la réplica de una cabaña del Puerto para ver como se hacía el Gamonéu antaño.

[Ver experiencia](#)



Queso y granja

Visita la granja y Quesería de Demués

Actividad de agroturismo

Conoce nuestra granja y todo el proceso de elaboración del queso Gamonéu. Te acompañamos desde el ordeño a la venta en nuestra tienda de productos locales.

[Ver experiencia](#)



100% Asturias

Ruta de Pepín

Actividad de agroturismo

Visita una granja, cabaña y llagar y remata con una cata de sidra y queso Gamonéu. Sumérjete en la auténtica Asturias rural con Pepín.

[Ver experiencia](#)



Ideal familias

Visita a Granja La Oveja Feliz

Actividad de agroturismo

Una experiencia ideal para familias en una granja para ver de cerca a los animales. Peina a la burra, acaricia los caballos, da de comer a las gallinas...

[Ver experiencia](#)



Avistamiento Aves

Paseo Ornitológico río Gúeña

Actividad de ecoturismo

Paseo autoguiado a orillas del río Gúeña equipado con observatorio y comederos de aves perfecto para disfrutar de la naturaleza con niños.

[Ver experiencia](#)



Observación Quebrantahuesos

Actividad de ecoturismo

Observa quebrantahuesos y otras aves carroñeras en libertad, de la mano de la Fundación para la Conservación del Quebrantahuesos FCQ.

[Ver experiencia](#)



Espeleología en la Peruyal

Actividad de ecoturismo

¡Hazte paleontólogo por un día! Una aventura para toda la familia, visitando una cueva y descubriendo el esqueleto real de un rinoceronte de la Era del Hielo.

[Ver experiencia](#)



Oficina Información Turística

3.500 consultas en 2022



ONIS TURISMO

aljamientos - queserías - rutas - restaurantes - servicios - granjas

www.onisecoturismo.es

Queserías

Fauna glaciár

Senderismo

Ciclismo

Ornitología

Cuevas

Granjas

Ecoturismo

Somos el punto natural que estabas buscando







ONÍS en tu móvil

aljamientos - queserías - rutas - restaurantes - servicios - granjas

www.onisecoturismo.es





senderismo





cicloturismo



cueva de La Peruyal



carreras de montaña





Onís Ecoturismo

Crear nombre de usuario · Ayudar

Inicio Grupos Empleos Eventos Ver más

YouTube ES Buscar

Web Turismo Onís

Onís Ecoturismo
@oniseoturismo1625
15 suscriptores

Personalizar canal Administrar videos

PÁGINA PRINCIPAL VIDEOS LISTAS DE REPRODUCCIÓN COMUNIDAD CANALES

Subidos recientemente Popular



Comienza un Curso de Guía-interprete de la Ruta Pastores y Biodiversidad.

12 vistas · hace 2 meses



Testando Furgoneta 100% eléctrica Toyota PROACE

13 vistas · hace 3 meses



Sidrería El Pareon. TPA. I Jornadas Gastronómicas 'Carne 100% Onís'

12 vistas · hace 3 meses



TPA-Informativos. Jornadas Gastroculturales 'Carne 100% Onís'

1 vista · hace 3 meses



S6. Ruta Los Molinos del río Tabardín (ONÍS)

20 vistas · hace 4 meses



S4. Ruta Sirviella - Siempreverde (ONÍS)

18 vistas · hace 4 meses

Instagram

Busca



oniseoturismo

Editar perfil

16 publicaciones 107 seguidores 67 seguidos

Onís Ecoturismo

Centro de información turística

Tu punto de acceso al corazón ❤️ de los Picos de Europa 🏔️ Senderismo 🧑‍🌾, ciclismo 🚲, queserías 🧀, turismo ornitológico 🦋 y movilidad sostenible 🚲
www.oniseoturismo.es



Cuevas



Picos de Eu...



Carne local



Queso

PUBLICACIONES

GUARDADAS

ETIQUETADAS

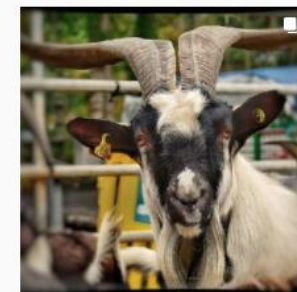

Onís y la Fundación del Quebrantahuesos van de la mano en el desarrollo del plan de turismo sostenible del concejo

Benia | ONÍS
El alcalde de Onís, José Manuel Abeledo y el presidente de la Fundación para la Conservación del Quebrantahuesos (FCQ), Gerardo Bágüena rubricaron la semana pasada un convenio de colaboración para los tres próximos años, con el fin de crear una oferta turística diferenciada y centrada en valores en alza como son la sostenibilidad, la calidad alimentaria, la biodiversidad y la economía circular, bajo el amparo del Plan de Sostenibilidad Turística de Onís "Ecoturismo en Picos de Europa", que desarrolla el Ayuntamiento con financiación del Ministerio de Industria, Comercio y Turismo, el Principado de Asturias y fondos europeos aportados por el Ayuntamiento de Onís.



Gerardo Bágüena y José Manuel Abeledo.

El Ayuntamiento de Onís también ampliará La Marca Ya. Y también ampliará la Marca Ya. Y también ampliará la Marca Ya. Y también ampliará la Marca Ya.

podrán conocer de cerca de la futura Micro reserva Ornitológica en el tramo del Río Güeña comprendido entre Tullidí y Villar.

Nueva oficina de turismo
El Plan de Sostenibilidad Turística contempla también una nueva Oficina de Información de Onís, que se ubicará en la zona baja del Centro de Onís.

COMARCA DE LOS PICOS DE EUROPA

el fclato el mora

Que los turistas puedan conocer el Concejo a pie o en bicicleta; ésta es la apuesta del Ayuntamiento de Onís para promover la movilidad sostenible dentro del Concejo

La nueva Red de Senderismo de Onís cuenta ya con 12 rutas que suman más de 100 km señalizadas. Tienen distinto grado de dificultad para orientarlas a distinta tipología de turistas, desde familias con niños, pasando por senderistas, hasta montañeros más experimentados. Cada ruta dispone a su inicio de un panel con información detallada sobre el itinerario: descripción, datos básicos, mapa, recomendaciones, fotografías y código QR para descargar el itinerario en formato digital.

Entre las propuestas más interesantes para familias está la Ruta Quebrera de Benia, la Senda Fluvial del Río Güeña o la ruta de los Molinos del Río Taburdín. Los montañeros más experimentados pueden optar por itinerarios más exigentes que se adentran en los puertos altos donde se encuentran las majadas más emblemáticas del concejo: Sofín, Belbín, Arzamedo, Vega Maor, Campiego o Vega Espinos. Y ¡por supuesto! no podían faltar los picos clásicos: Pandiscara o Ibea.

Onís y punto es el eslogan del ambicioso plan de ecoturismo que el Ayuntamiento va a desarrollar en los próximos tres años



José Manuel Abeledo, Enrique Rodríguez Nuño, Graciela Blanco, Clara Casanova y Marcelino Marcos Linder, junto a la nueva imagen turística que presentaba Onís la semana pasada.

Benia | ONÍS

Una de las grandes apuestas del Plan Turístico de Onís es la movilidad eléctrica tanto con bicicletas como turismos, y el uso de estos vehículos limpios para, de manera controlada, a través de la pista de Manteigas a la...

Viernes, 14 de enero de 2022

Oriente

Onís contará con un acceso turístico rodado de bajo impacto hasta el parque de los Picos

El Plan de Desarrollo Sostenible que impulsa el concejo tendrá listas en primavera 12 rutas a pie y 13 de ciclismo para todos los públicos

M. Villoria Benia (Onís)
El tramo desde las Manteigas a Belbín, ya dentro del Parque Nacional, se acondicionará para "facilitar el tráfico rodado a pastores y usuarios de la zona, máxime cuando no existe otro acceso posible desde Onís". De hecho el Ayuntamiento indicó ayer que ya trabaja con la empresa Tragsa y la dirección del Parque para dar seguridad al trazado desde las Manteigas a la Llobma pasando por Belbín.



Un ciclista circulando por la pista entre Demués y Sofín.

Los turistas podrán llegar hasta Sofín en su uso por vehículos eléctricos e híbridos "con fines turísticos" a través de una ordenanza. También podrá fijar horarios de acceso y otorgar las licencias para el uso. En el tramo entre las Manteigas y Belbín solo estará permitido "de momento" para viandantes y vehículos autorizados por la normativa del espacio protegido.

TP E Televisión Programación Programas A la carta

#OnisyPunto
#OnisEcoturismo
www.onisecoturismo.es

Clara Casanova
Gerente del Plan de Sostenibilidad de Onís

20 | 2 DE MARZO 2022



El lunes comenzó el curso de formador y guía de Ecoturismo

Curso de Informador y guía de Ecoturismo Primera acción formativa del Plan de Sostenibilidad Turística de Onís

Benia | ONÍS
El lunes comenzó a impartirse en el Centro Municipal Polivalente Hermanos Álvarez Marcos de Onís un Curso de Informador y Guía de Ecoturismo, se trata de la primera de las acciones formativas que se pondrán en marcha en el marco del Plan de Sostenibilidad Turística de Onís.

Entre el profesorado encargado de impartir el curso se encuentran expertos en ecoturismo, senderismo, cicloturismo, espeleología, educación ambiental...



Senderistas haciendo una ruta por Onís.



web de Onís Ecoturismo o desde los



del Principado de Asturias y el Ayuntamiento de Onís.

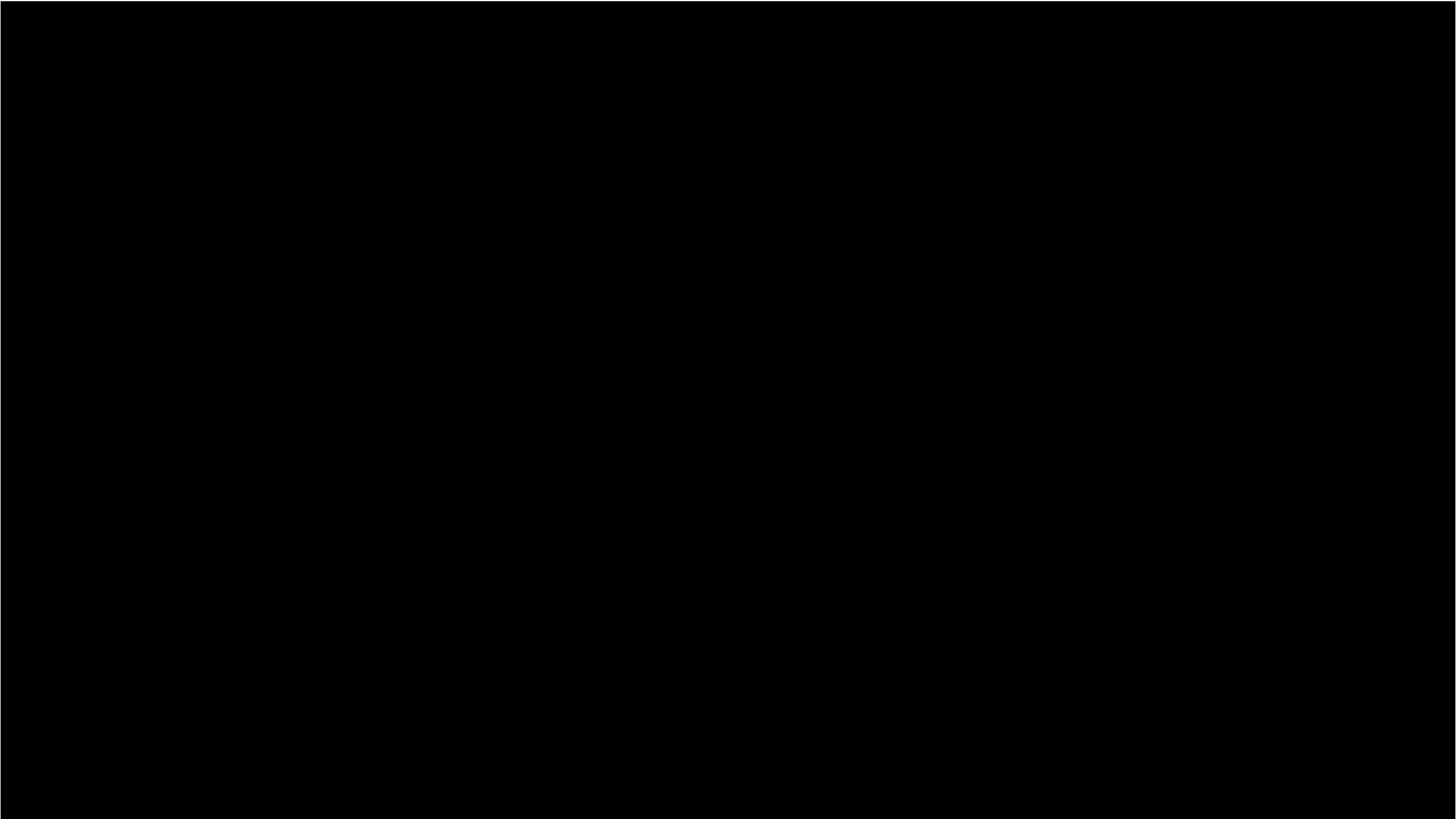



AYUNTAMIENTO DE ONÍS
PRINCIPADO DE ASTURIAS



GOBIERNO DE ESPAÑA

MINISTERIO DE INDUSTRIA, COMERCIO Y TURISMO

SECRETARÍA DE ESTADO DE TURISMO

¡MUCHAS GRACIAS!



www.onisecoturismo.es

Clara Casanova García

gerencia.pst@concejodeonis.es

#OnisyPunto

#OnisEcoturismo

www.onisecoturismo.es

Onís.
Y punto

ECOTURISMO EN PICOS DE EUROPA

