

CENTRO DE INTERPRETACIÓN DE LA NATURALEZA DEL PARQUE NATURAL DEL BARRANCO DEL RÍO DULCE

MANDAYONA (GUADALAJARA)

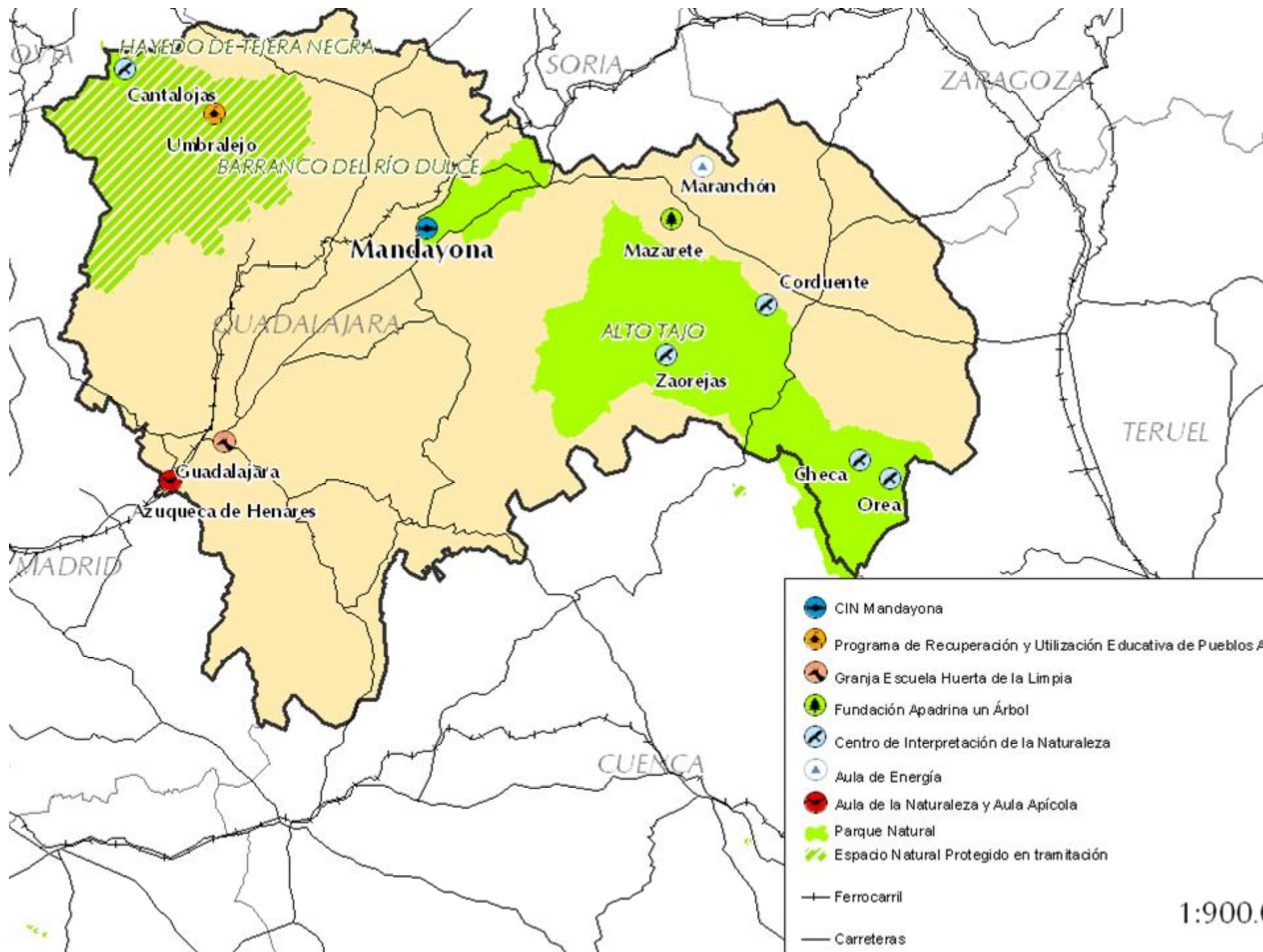



PUNTOS SINGULARES

- 1 Cañón de Aragosa
- 2 Estrecho del Portacho
- 3 Meandro abandonado de La Cabrera
- 4 Cerrada de la Cabrera
- 5 Cerro de San Cristóbal
- 6 Hoz de Pelegrina



Parque Natural del Barranco del Río Dulce

LEYENDA

- | | | | |
|---|-------------------|---|-----------------|
| Senderos del Parque | Sendas GR | Punto de Información
Pequeño albaricoque de la zona y
servicio de atención a visitantes | Castillo |
| Ruta Principal Aragosa-La Cabrera-Pelegrina | Otras sendas | Centro de Interpretación | Iglesia |
| Ruta de la Hoz de Pelegrina | Límite del Parque | Mirador de Félix | Caseta de Félix |
| Ruta de Sigüenza-Pelegrina por El Quejigar | Parking | | |
| Ruta adaptada para invidentes | | | |

Castilla-La Mancha

Parque Natural del Barranco del Río Dulce
Castilla-La Mancha

Barranco del río Dulce











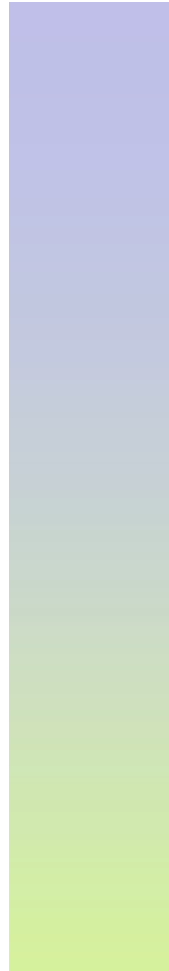

ALGUNOS DATOS DEL C.I.N DEL P.N.BARRANCO DEL RÍO DULCE

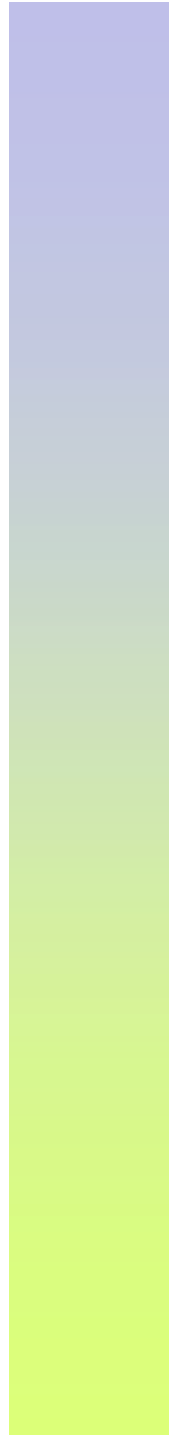

2009-2010	Visitas	Días de apertura	Visitas / Día
Noviembre	201	7	28,7
Diciembre	395	22	18
Enero	302	20	15,1
Febrero	142	16	8,9
Marzo	505	16	31,6
Abril	858	16	53,6
Mayo	1089	21	51,9
Junio	546	16	34,1
Julio	409	19	21,5
Agosto	468	17	26,4
Septiembre	348	18	19,3
TOTAL 2010	4.667	159	32,2
TOTAL desde la apertura	5.263	184	29,67



ALGUNAS DE LAS ACTIVIDADES DEL PROGRAMA DE EDUCACIÓN AMBIENTAL



CELEBRACIÓN DEL DÍA FORESTAL MUNDIAL

20 DE MARZO DE 2010

CENTRO DE INTERPRETACIÓN DE LA NATURALEZA

PARQUE NATURAL BARRANCO DEL RÍO DULCE

MANDAYONA

¡ VEN Y PARTICIPA!
TE ESPERAMOS EL SÁBADO
20 DE MARZO A LAS 11 EN EL
C.I.N MANDAYONA

*Se realizarán
actividades de repoblación,
juegos y una proyección
audiovisual*



Para más información:
CIN Mandayona
TLF. 949305948 (Lunes a Domingo)
TLF. 949214487 (Lunes a Miércoles)
pnriodulce@jccm.es
Inscripciones: *Panadería Mandayona*



**CELEBRACIÓN DEL DÍA MUNDIAL DE
LA TIERRA**
24 de Abril de 2010



CENTRO DE INTERPRETACIÓN DE LA NATURALEZA
PARQUE NATURAL BARRANCO DEL RÍO DULCE
MANDAYONA



Información e inscripción: CIN Mandayona
Tlf. 949305948 (Jueves a Domingo)
Tlf. 949214487 (Lunes a Miércoles)
pnriodulce@jccm.es

geología 10

Guadalajara



La inscripción es gratuita.

El plazo de inscripción comienza el día 1 de Abril y finaliza el 23 de Abril.

La solicitud se realizará por teléfono hasta agotar las plazas disponibles de los autobuses en la Secretaría del Departamento de Geología de la UAH.

Teléfono: 91 885 49 04

PARQUE NATURAL DEL
BARRANCO DEL RIO DULCE

25 de Abril de 2010



MARATÓN FOTOGRÁFICO 2010

PARQUE NATURAL BARRANCO DEL RÍO DULCE



CON MOTIVO DE LA CELEBRACIÓN
DEL DÍA MUNDIAL DE LA
BIODIVERSIDAD

22
Mayo

¿EN QUÉ CONSISTE?

- Deberás venir provisto de tu cámara fotográfica digital y recoger tu acreditación en el C.I.N. Mandayona
- Durante toda la mañana podrás realizar fotografías dentro del Parque Natural
- Podrás seleccionar hasta 3 de tus fotos antes de las 16:00
- Una vez recopiladas se proyectarán las instantáneas de todos los participantes
- Se realizará una votación para elegir las tomas que serán expuestas
- Recibirás un obsequio por tu participación



Información e inscripción CIN Mandayona
Tlf. 949209448 (Jueves a Domingo)
Tlf. 949204487 (Lunes a Miércoles)
pnrdulce@com.es



PASEO BOTÁNICO

POR EL PARQUE NATURAL
DEL BARRANCO DEL RÍO DULCE

CON MOTIVO DE LA CELEBRACIÓN DEL
DÍA MUNDIAL DEL MEDIO AMBIENTE

5 DE JUNIO DE 2010

- Saldremos desde el puente de La Cabrera a las 10:00
- Pasearemos acompañados de expertos que nos mostrarán la flora, la vegetación y los árboles singulares del Parque Natural
- Realizaremos juegos educativos tras un almuerzo



Actividad
para todas las edades.
Se recomienda calzado cómodo,
abundante agua, bocata y protección
solar adecuada. Las plazas están
limitadas a 25 personas y la
duración aproximada será de
4 Horas



Apúntate llamando a este teléfono: 949 214 487 o en pnriodulce@jccm.es



Información e inscripción: CN Mandayona
TF. 949305948 (Jueves a Domingo)
TF. 949214487 (Lunes a Miércoles)
pnriodulce@jccm.es



ACTIVIDADES DE EDUCACIÓN AMBIENTAL

PARQUE NATURAL BARRANCO DEL RÍO DULCE

**CON LA COLABORACIÓN DEL AYUNTAMIENTO
DE MANDAYONA**

**JUEVES, 29 DE JULIO DE 2010
DE 9 A 14 HORAS**



RTA EN BICI

- Destinatarios: edades entre 14 y 18 años
- Ruta próxima al CIN con una duración máxima de 2 horas y dificultad baja
- Horario: 9 a 11 horas
- Lugar de salida: CIN de Mandayona
- Inscripciones: Ayuntamiento, piscina de Mandayona y CIN
- Nº máximo de participantes: 20
- Será obligatorio llevar casco y autorización



TALLER DE EGAGRÓPILAS

- Destinatarios: todas las edades
- Horario: 11 a 12 y de 12 a 13 horas
- Lugar de REALIZACIÓN: CIN o polideportiva/piscina
- Inscripciones: Piscina y CIN de Mandayona



TALLER DE RESIDUOS

- Destinatarios: edades entre 8 y 14 años
- Horario: 11 a 12 y de 12 a 13 horas
- Lugar de realización: En torno a la piscina
- Inscripciones: Ayuntamiento, piscina de Mandayona y CIN
- Nº máximo de participantes: 20

JUEGOS DE EDUCACIÓN AMBIENTAL

- Destinatarios: edades entre 8 y 14 años
- Horario: 13 a 14 horas
- Lugar de realización: entorno al CIN y las instalaciones deportivas
- Nº máximo de participantes: grupos de 15 o 20 personas

VISITA AL CIN

- Destinatarios: todas las edades
- Horario: 10 a 14 horas
- Nº máximo de participantes: grupos de 25 personas



Información e inscripción: CIN Mandayona
TEL. 949305948 (Jueves a Domingo)
TEL. 949344487 (Lunes a Miércoles)
privadub@p.com.es
En la piscina municipal de Mandayona





RUTA CICLOTURISTA



PARQUE NATURAL BARRANCO DEL RÍO DULCE

11 de septiembre de 2010



- Nos reuniremos a las 9:30 en el parking de la entrada de Aragosa para salir a las 10:00
- Recorreremos 25km
- El nivel de dificultad será medio
- El casco será obligatorio
- Realizaremos paradas interpretativas



¡APÚNTATE!

Inscríbete antes del 9 de septiembre mandando un correo a cimandayona@jccm.es ó llamando al 949305948



Información e inscripciones CIN Mandayona
Tf. 949305948 (Jueves a Domingo)
Tf. 949214487 (Lunes a Miércoles)
pnriodulce@jccm.es



DÍA MUNDIAL DE LAS AVES PARQUE NATURAL BARRANCO DEL RÍO DULCE

2 y 3 Octubre

Día 2. Curso de iniciación a la ornitología
 De 9:30 a 11:30 y de 12:00 a 14:00 en el CIN de Mandayona
 • Se expondrán los aspectos generales de las aves, así como su identificación, anillamiento, migración, y otras cuestiones aplicadas al estudio ornitológico.

Día 3. Jornada de anillamiento científico
 De 7:00 a 11:00 en los alrededores de la localidad de Aragosa
 • Plazas limitadas a 30 personas.
 Insíbete en: cimandayona@jccm.es

Reservación: Sociedad Alcega de Ornitología

Información e inscripción: CIN Mandayona
 Tlf. 949305948 (Jueves a Domingo)
 Tlf. 949214487 (Lunes a Miércoles)
pnriodulce@jccm.es

Castilla-La Mancha
 BARRANCO DEL RÍO DULCE

Colaboramos con **EN**

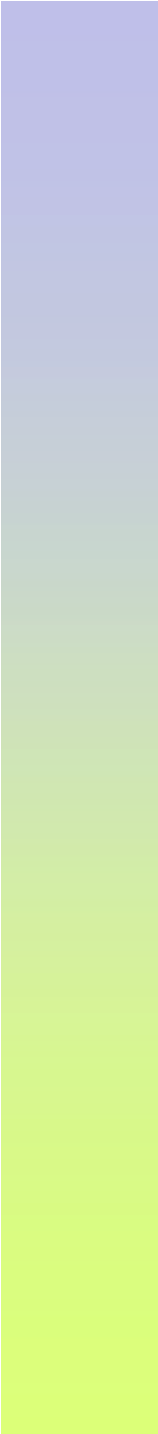

JORNADA MICOLÓGICA

PARQUE NATURAL BARRANCO DEL RÍO DULCE

13

NOVIEMBRE

2010

Conocimiento del mundo de los hongos
Identificación taxonómica
Micogastronomía
Distintos hábitat del Parque Natural
Recolección
Comida micológica



Información e inscripción: CIN Mandayona
Tf. 949305948 (Jueves a Domingo)
Tf. 949214487 (Lunes a Miércoles)
pnriodulce@jccm.es



GRACIAS POR VUESTRA ATENCIÓN

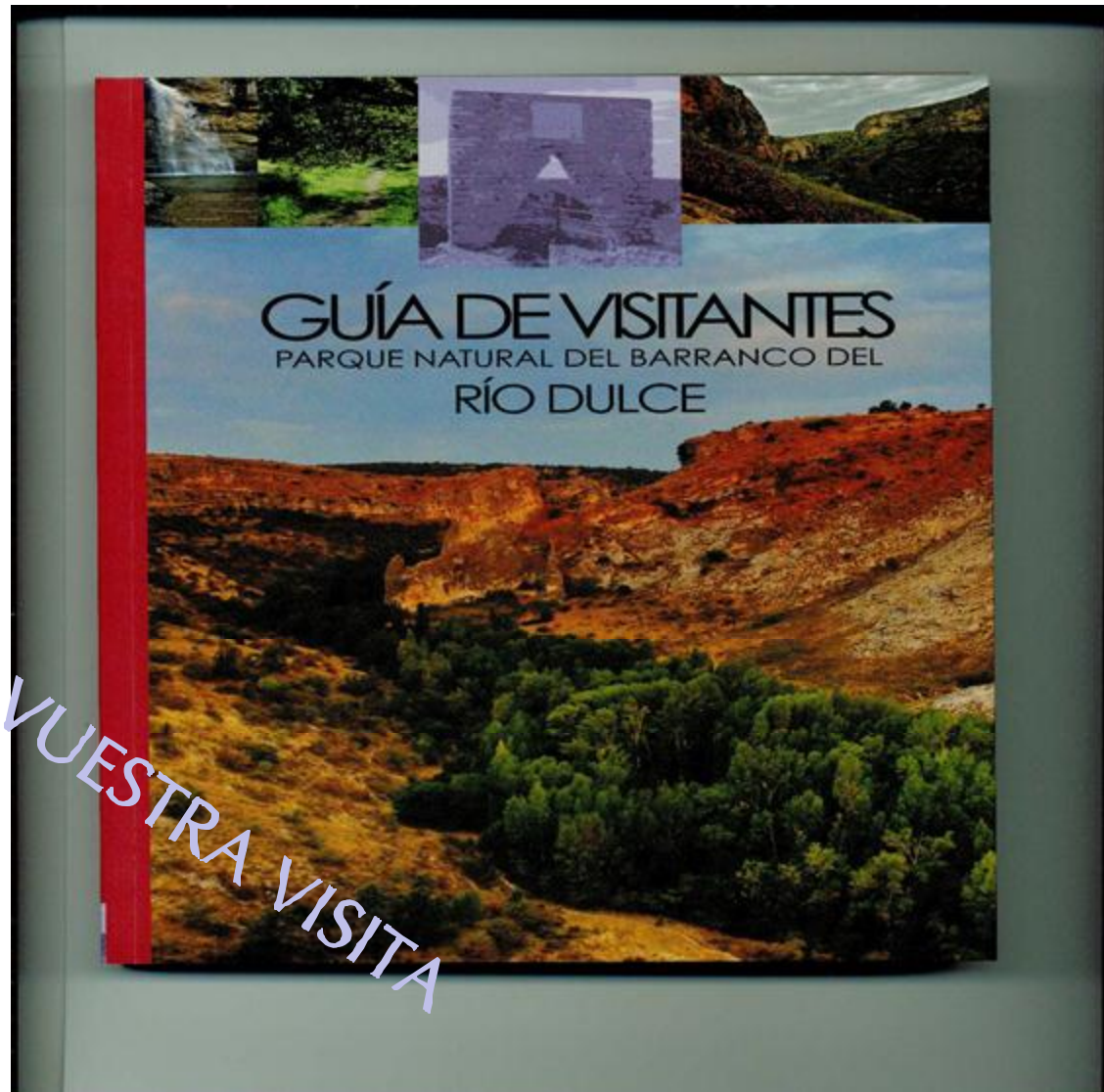

ESPERAMOS VUESTRA VISITA