



ALVARELLA:

“Una apuesta por la Educación Ambiental y el desarrollo sostenible en el medio rural”



Etiqueta ecológica
de la Unión
Europea



Concedida a los servicios
de alojamiento turístico
ES-CAT/025/004





Finca Alvarella.

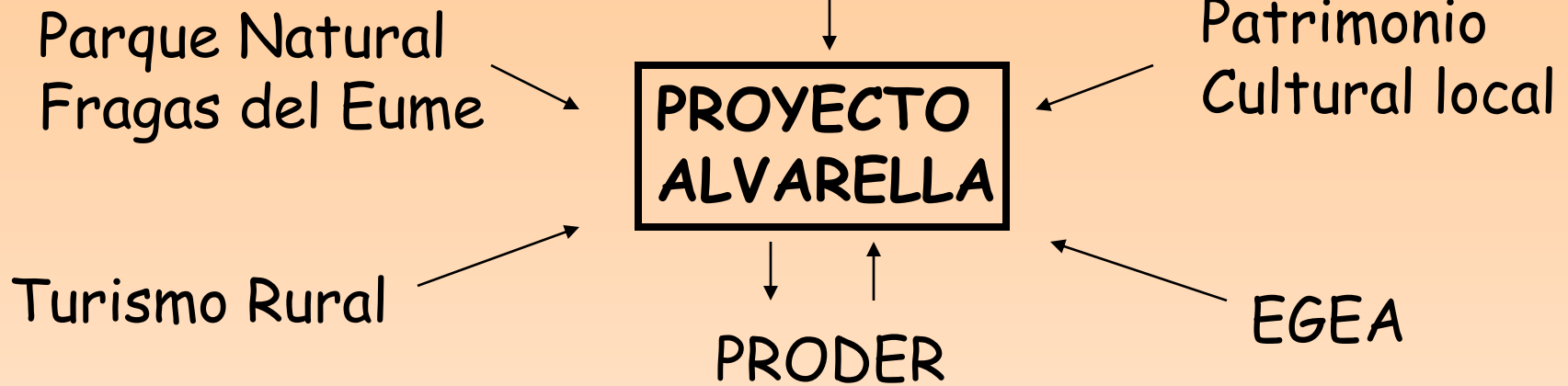

Alvarella Ecoturismo S.L.
Enero 2.000

Obras Abril 2.000

Inicio
Actividades
Agosto 2.001



EQUIPAMIENTO PARA:



Educación Ambiental

Ecoturismo





Plan de desarrollo turístico del Eume

↓
Asociación
EuroEume

↓
Programa **PRODER**



OBJETIVOS:

“Promover el desarrollo sostenible y la diversificación de la economía rural.”

“Apoyar financiera y técnicamente acciones innovadoras promovidas por la población local y dirigidas a la puesta en valor de los recursos de todo tipo existentes en la zona.”



Educación Ambiental

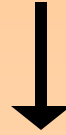

Estrategia Gallega de Educación Ambiental

RECOMENDACIONES:

Recomendación 1ª: "Considerar la E.A. como un elemento estratégico para el desarrollo sostenible."

Recomendación 31ª: "Contribuir...a las empresas promotoras de E.A. ...bajo criterios de calidad tanto educativa como de coherencia ambiental en las actuaciones y servicios."



El edificio didáctico y la COHERENCIA AMBIENTAL

Instalaciones del equipamiento diseñadas al servicio de la Educación Ambiental, ya que es usado como recurso en si mismo.

DESARROLLO SOSTENIBLE

Biosostenible

Bioconstrucción

Bioclimático



Actitud



Materialidad

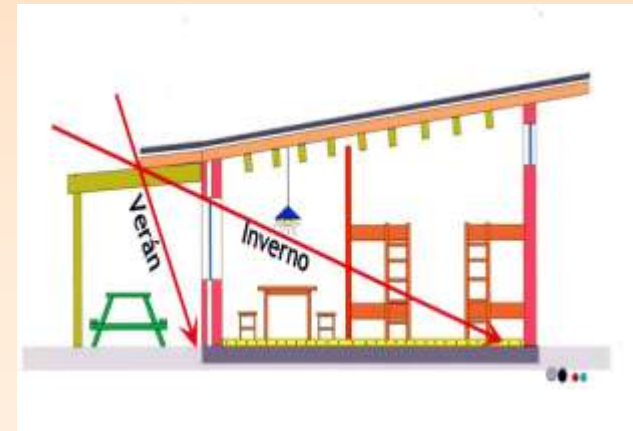

Forma física



BIOSOSTIBLE

Las construcciones **biosostenibles** intentan **NO** agotar los recursos naturales **ni** alterar el medio.

CRITERIOS:

- Buscar la eficiencia energética.
- Gestionar el agua y la luz racionalmente.
- Programar el tratamiento de los residuos



Criterios de biosostenibilidad



Uso de energías térmica, eólica y solar fotovoltaica

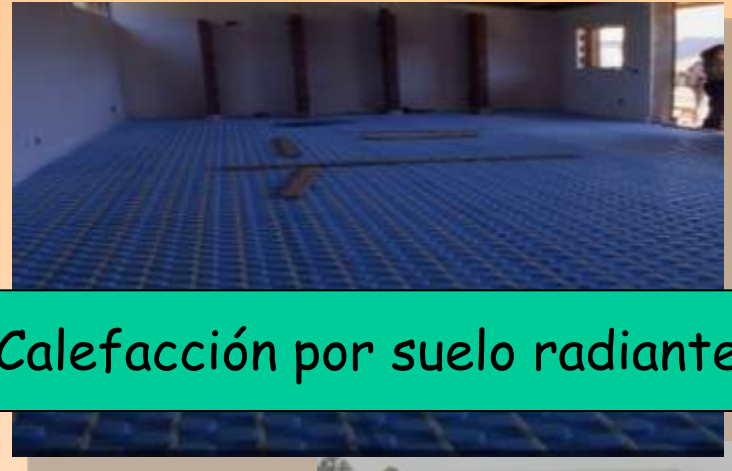

Calefacción por suelo radiante



Griferías de bajo consumo

Recogida selectiva de residuos y compostaje



Lámparas de bajo consumo y leve impacto lumínico



BIOCONSTRUCCIÓN

Las **bioconstrucciones** emplean materiales reciclables y reutilizables, para reducir el impacto sobre el medio.

CRITERIOS:



- Priorizar los recursos naturales (madera, piedra,...).
- Emplear materiales locales y poco procesados.
- Diseñada para las necesidades de los usuarios.



Criterios de bioconstrucción



Muros de termoarcilla y maderas de producción local



Linóleo para el suelo



Pinturas al silicato



Tuberías de polipropileno



Muebles de maderas sostenibles tratadas con lasur ecológico



BIOCLIMÁTICO

En las construcciones **bioclimáticas** se consideran la morfología del lugar, el clima y la orientación de la zona en la que se levantan.

CRITERIOS:



- Integrar armónicamente en el medio.
- Orientar al Sur
- Conocer el clima de la zona

Energía solar pasiva

Alvarella: Bioconstrucción, **Bioclimática** e Biosostible

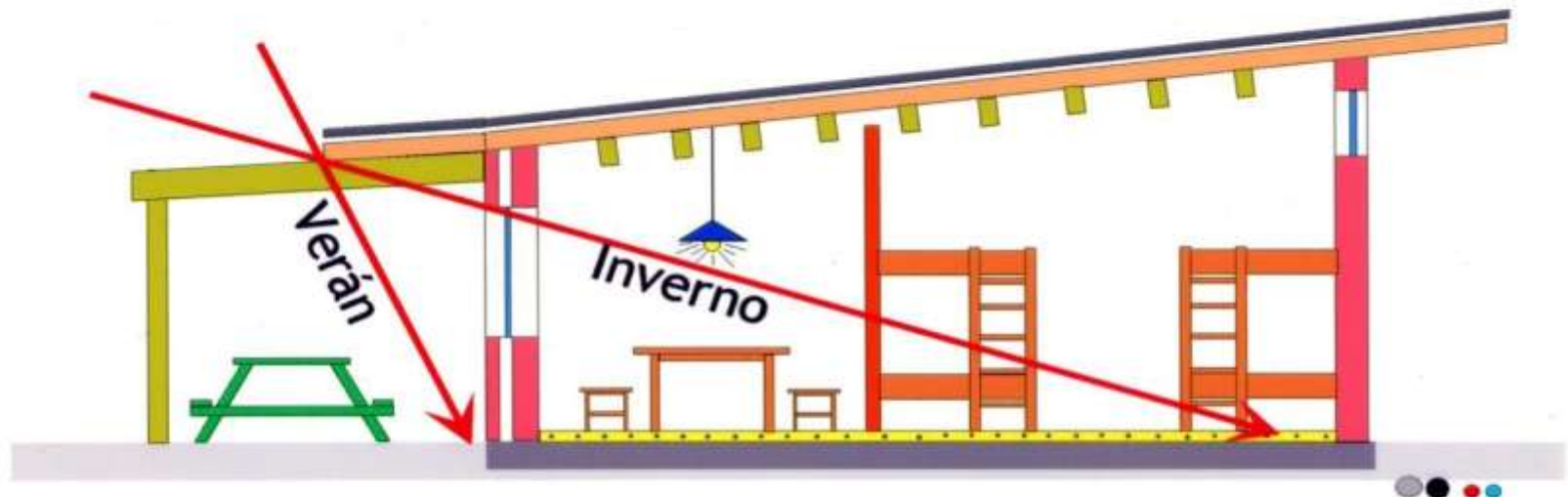

A lonxitude do aleiro da fachada sur calculouse para aproveitar o Sol: no inverno quenta e ilumina o interior, no verán quédase fora.

BIOCLIMÁTICO

Energía solar pasiva

Alvarella: Bioconstrucción, **Bioclimática** e Biosostible

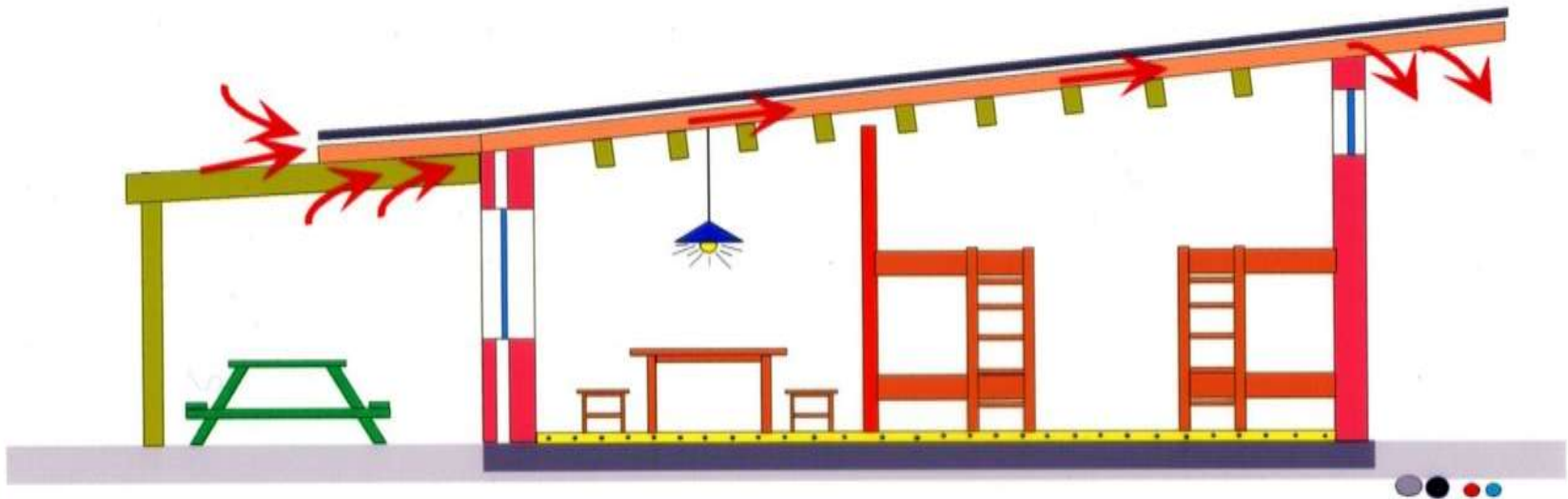

A cuberta é ventilada, o aire corre por debaixo das tellas e por riba das habitacións para evitar o quecemento excesivo



EL PROYECTO EDUCATIVO ALVARELLA

Bloques temáticos para la Educación Ambiental y el desarrollo sostenible:

- Energía
- Agua
- Bioconstrucción
- Gestión de residuos
- Consumo y alimentación.
- Patrimonio Natural. P. N Fragas del Eume. El bosque. El litoral
- Patrimonio Cultural. Románico Eumés

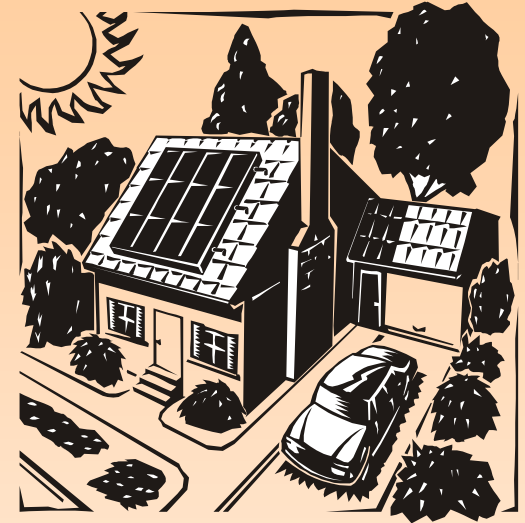



Perfil de los usuarios

Centros
escolares

Ayuntamientos

Familias

A.M.P.A.s.

Grupos
de
trabajo

Empresas
de E.A. y
T.L.

Asociaciones

EcoCampamentos

Clubes deportivos



Recursos propios





Puesta en valor de recursos propios



Los frutos del bosque y de la huerta para el consumo de nuestros clientes



Materiales de trabajo para actividades





Los recursos del entorno



P.N. Fragas del Eume



Molino de Ferreñas



Castillo de Andrade



Pontedeume



Casa do Mel y Museo Etnográfico de A Capela

Puesta en valor de los recursos del entorno

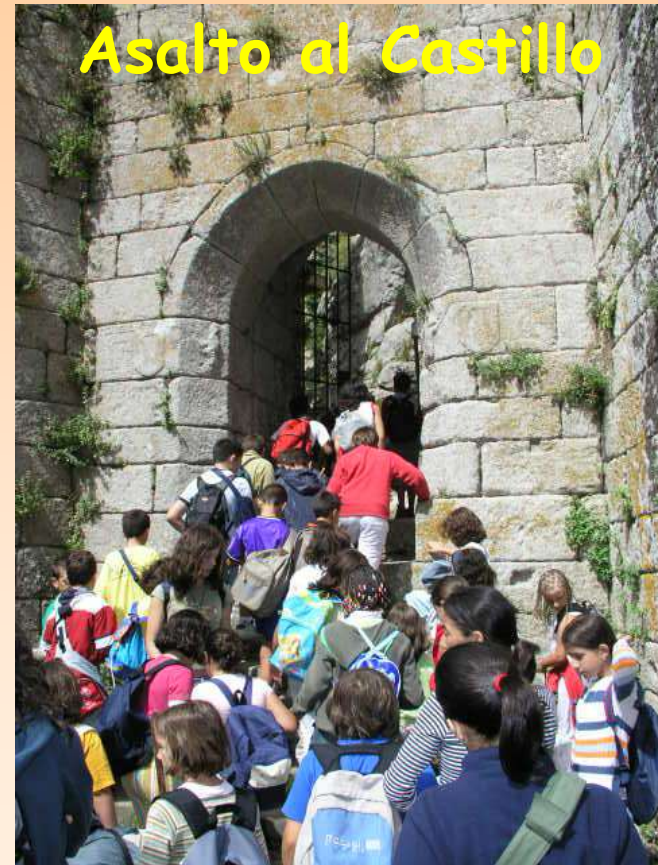

Actividades con escolares

El patrimonio inmaterial



Recuperando tradiciones

Taller de música gallega





**Actividades con
nuestros mayores**





Actividades con asociaciones y público en general





Actividades concertadas con empresas de la comarca

Caballos



Piragüismo



Vela



Lg. de Breanca, s/nº - Doroña
15615 Vilarmaior - A Coruña
Tlfnos. 981784563 - 648925134
info@alvarella.com
www.alvarella.com



Muchas gracias por vuestra
atención

Etiqueta
ecológica de la
Unión Europea



Concedida a los
servicios de
alojamiento
turístico
ES-CAT/025/004

