



Carta Europea de Turismo Sostenible PARQUE REGIONAL DE LA SIERRA DE GREDOS Ávila. Castilla y León (España)



2009-2014

SITUACION CETS I Y II FASE

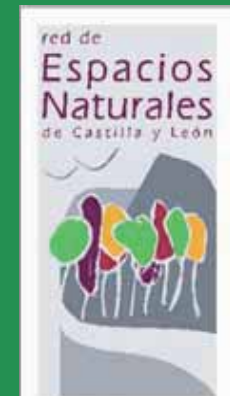

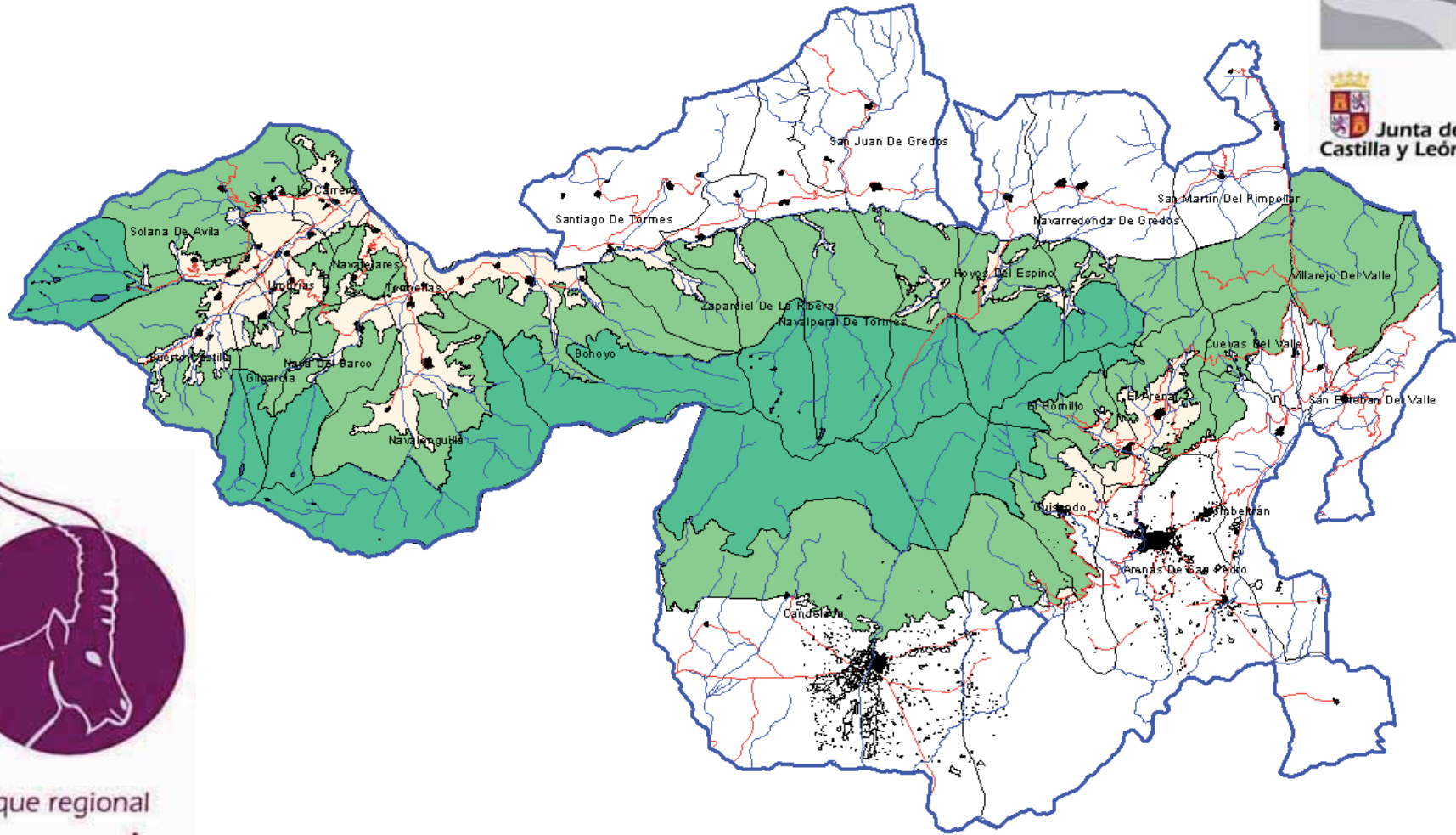
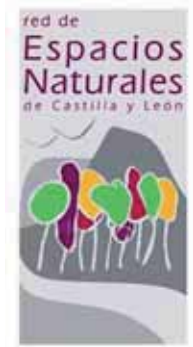



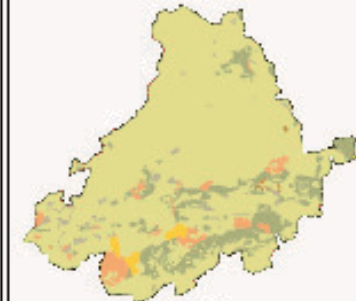
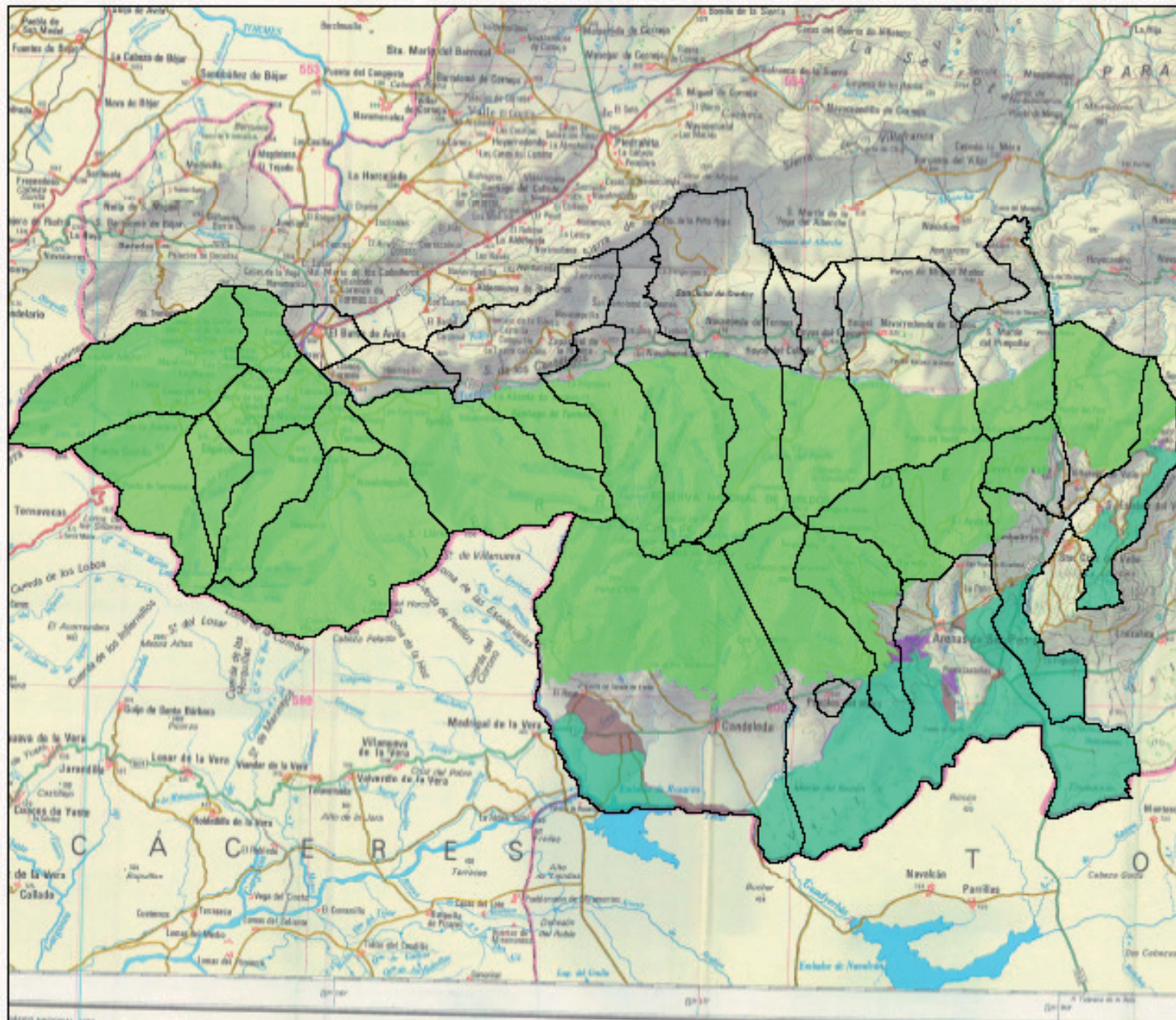

parque regional
**Sierra de
Gredos**



PLANO DE SITUACIÓN DE LA ZONA

LEYENDA

-  LIMITES MUNICIPALES
- Municipios_Natura**
- PROTECC**
-  LIC
-  ZERA
-  ZERA y LIC
-  ZERA, LIC y RSN (Parque Regional)

AMBITO CIETS
PARQUE REGIONAL SIERRA DE GUADALUPE
RED NATURA 2000

Abril de 2009

Escala: 1:230.379





Más de 1500 especies de plantas





Cerca de 250 especies de vertebrados catalogados



Impresionante modelado glaciar



VALLE DEL TIÉTAR

El Hornillo



Alimentos de
Calidad



En la cara sur
los productos
de calidad
proviene de
la agricultura





La carne de la raza avileña negra ibérica es un producto de calidad del Parque



La ganadería constituye uno de los recursos fundamentales de la cara norte del Parque













TURISMO SOSTENIBLE Y DE CALIDAD EN EL PARQUE REGIONAL DE LA SIERRA DE GREDOS



Plan de competitividad Turística Para dos Espacios Naturales Protegidos con la CETS y la “Q” de calidad



parque regional
Sierra de
Gredos



reserva natural
Valle de
Iruelas

PLAN COMPETITIVIDAD TURISMO ACTIVO SIERRA DE GREDOS Y VALLE DE IRUELAS

Nicolás González Sánchez

Junio 2013

¿QUÉ ES EL PCTA GREDOS E IRUELAS?

CARTA EUROPEA DE GREDOS E IRUELAS

HORIZONTE TEMPORAL 2011-2014

2,300.000€ DE PRESUPUESTO TOTAL

ÓRGANO DE CONTROL: COMISIÓN

COMISIÓN SEGUIMIENTO



CREACIÓN ASOCIACIÓN EMPRESARIOS IRUELAS



APORTACIONES DE LAS PARTES

AGENTE	AÑO	1 ANUALIDAD	2 ANUALIDAD	3 ANUALIDAD	4 ANUALIDAD	TOTAL
TURESPAÑA	2010	145.000,00 €				145.000,00 €
	2011		145.000,00 €			145.000,00 €
	2012			230.000,00 €		230.000,00 €
	2013				246.667,00 €	246.667,00 €
	total	145.000,00 €	145.000,00 €	230.000,00 €	246.667,00 €	766.667,00 €
JUNTA CYL	2010	100.000,00 €				100.000,00 €
	2011		100.000,00 €			100.000,00 €
	2012			287.000,00 €		287.000,00 €
	2013				279.667,00 €	279.667,00 €
	total	100.000,00 €	100.000,00 €	287.000,00 €	279.667,00 €	766.667,00 €
DIPUTACIÓN ÁVILA	2010					0,00 €
	2011		255.555,00 €			255.555,00 €
	2012			255.555,00 €		255.555,00 €
	2013				255.557,00 €	255.557,00 €
	total	0,00 €	255.555,00 €	255.555,00 €	255.557,00 €	766.667,00 €
TOTAL		245.000,00 €	500.555,00 €	772.555,00 €	781.891,00 €	2.300.001,00 €

NÚMERO ALOJAMIENTOS TURÍSTICOS PROVINCIA DE ÁVILA

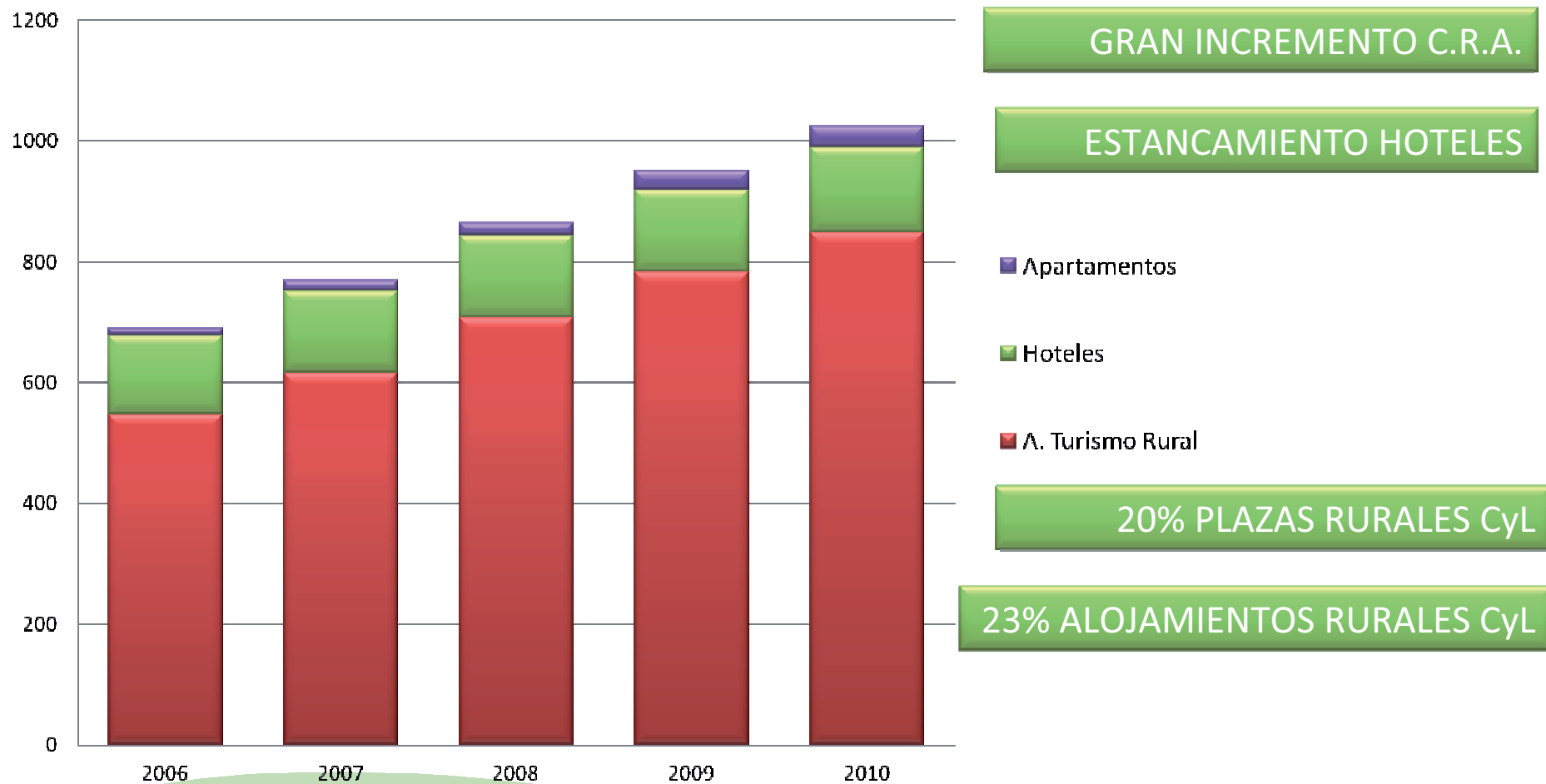

CARTA EUROPEA: CLUB ECOTURISMO

PREPARACIÓN DE LA ADHESIÓN DE EMPRESARIOS TURÍSTICOS
DE GREDOS E IRUELAS A LA CETS

ACREDITACIÓN DE ESTABLECIMIENTOS TURÍSTICOS COMO PUNTOS DE INFORMACIÓN
DEL PARQUE Y DE LA RESERVA



PRESUPUESTO APROXIMADO DE 69,000€

PLAZO EJECUCIÓN 2012-2013

APROBACIÓN ADHESIÓN EUROPARC



SICTED

CENTRO DE FORMACIÓN

Cámara

PAQUETES
FORMACIÓN

Avila



Compromiso
de Calidad Turística

FORMADORES 3 ZONAS



PLANO INTERACTIVO DE LA SIERRA DE GREDOS

Posicione su cursor sobre los puntos, para acceder a las fotografías 360° de cada población.

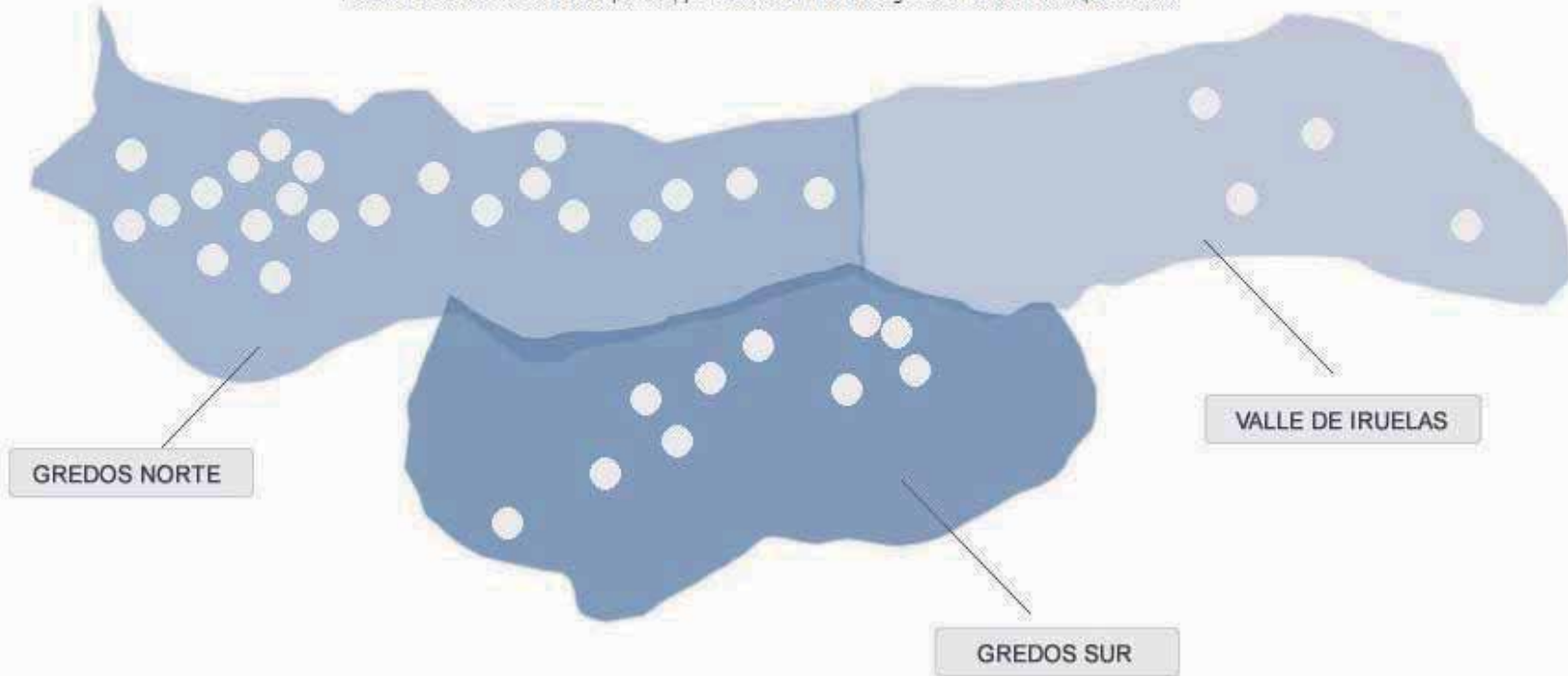

Ávila TURISMO

Página Oficial de Turismo de la Provincia de Ávila

- ÁVILA Y SUS PUEBLOS
- DÓNDE DORMIR
- QUÉ Y DÓNDE COMER
- QUÉ HACER
- FESTAS Y TRADICIONES



Ávila, huellas de historia

• PCTA SIERRA DE GREDOS Y VALLE DE IRUELAS



El Plan de Competitividad de Turismo Activo de la Sierra de Gredos y el Valle de Iruelas persigue impulsar el progreso económico en las

• ÁVILA AUTÉNTICA



• QUÉ ES EL PCTA GREDOS-IRUELAS

PCTA SIERRA DE GREDOS Y VALLE DE IRUELAS

[Me gusta](#)
[D](#)
[Twitter](#)
[D](#)
[+1](#)
[D](#)



[Información](#)
[Fotos](#)
[Opiniones](#)

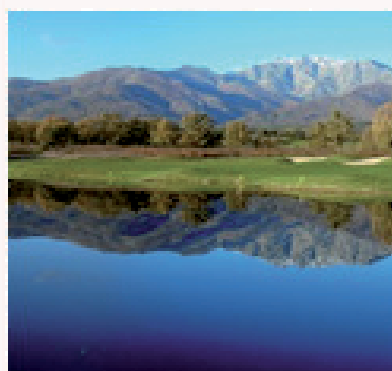

El Plan de Competitividad de Turismo Activo de la Sierra de Gredos y el Valle de Irueles persigue impulsar el progreso económico en las zonas que se encuentran alrededor de los espacios naturales de Sierra de Gredos y del Valle de Irueles, a través del apoyo al desarrollo del sector turístico poniendo en marcha de actividades fundamentadas en los principales recursos de la zona y que sean especialmente respetuosas con el medio ambiente.

El PCTA Gredos-Irueles es una iniciativa de la Secretaría General de Turismo del Ministerio de Industria, Energía y Turismo y constituye un instrumento que permite cofinanciar estrategias turísticas a desarrollar en cooperación con las diferentes administraciones públicas (General del Estado, Autonómicas y Local). A su vez, se establece una relación directa con el empresariado local, para lograr una integración efectiva y la búsqueda de objetivos turísticos comunes.

Las empresas compiten en los mercados, y de ello depende su supervivencia. Pero las implicaciones de la competitividad no sólo se limitan al ámbito empresarial. Del nivel competitivo del turismo se deriva la capacidad de generar empleo, riqueza y un turismo sostenible y eficiente a largo plazo. La maximización de estos recursos y la búsqueda de ventajas competitivas han llevado a las instituciones a favorecer las condiciones necesarias para el desarrollo turístico sostenible a largo plazo.

Con ese objetivo se crea el Plan de Competitividad de las zonas de la Sierra de Gredos y el Valle de Irueles (PCTA Gredos-Irueles). Dicho plan persigue incrementar la competitividad, la sostenibilidad y la accesibilidad de este destino, dinamizando económicamente zonas de alto potencial turístico y combatiendo la estacionalidad existente. A través de una serie de acciones y

• CONOCE PCTA GREDOS-IRUELAS

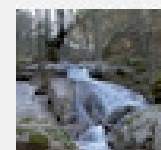

Qué es el PCTA Gredos-Irueles

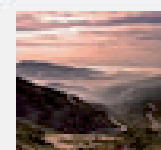

Objetivos y Participantes

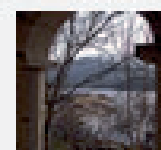

Anualidades y Actuaciones

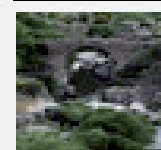

Acciones 1ª Anualidad



Publicaciones y Noticias del PCTA Gredos-Irueles



Blog PCTA Gredos-Irueles



Contacto PCTA Gredos-Irueles

BLOG Y SOCIAL MEDIA PLAN

OCT

8

¿Descanso? Vive el Turismo Activo

¿Quién dijo que el campo y la naturaleza eran aburridos?

Cuando hablamos de Sierra de Gredos y Valle de Iruelas todos pensamos en Turismo Activo, ¿tópico? No lo creemos, si eres de esas personas a las que le gusta disfrutar cada minuto, vivir al límite y las aventuras extremas, te damos 5 planes para que disfrutes del entorno al máximo:

Plan 1: BARRANQUISMO

Para muchos el deporte de aventuras más emocionante, combina el montañismo, espeología y paseos por entornos de gran belleza.



Plan 2: RAFTING

Desciende el río Tormes coincidiendo con el deshielo, tu corazón palpitará a mayor velocidad que la misma corriente.



Museo de las Abejas Poyales del Hoyo

A 1 persona le gusta esta página

Te gusta



- Museo/Galería de Arte
- Paraje Colladillo S/N 05492 Poyales Del Hoyo (Avila) España, 05492
- 920390213
- Agrega tus horarios

Información



Fotos



1

Me gusta

Lo más destacado

Estado Foto / video Evento, Hito +

Escribe algo....

Actividad Reciente

Museo de las Abejas Poyales del Hoyo se ha unido a Facebook.

Ve tu anuncio aquí

Museo de las Abejas Poyales del Hoyo



Plataforma de Gredos

@PdeGredos_cpt

Cuando me encuentres comenzarás a subir a #Gredos y a las rutas que se realizan a pie o a caballo. Estarás a 1750 m sobre el nivel del mar.

http://www.compartrip.com/sitios/Espana/Hoyos_del_Espino.html

Follow button: Seguir

8 TWEETS

58 SIGUIENDO

62 SEGUIDORES

Tweet para Plataforma de Gredos

@PdeGredos_cpt

- Tweets >
- Siguiendo >
- Seguidores >
- Favoritos >
- Listas >

Tweets

 **Hoyosdelespino** @Hoyosespino_cpt 10 oct
 Exposición ENCONTRADOS, de Carlos Méndez del 6 al 31 de octubre en Casa del Parque Pinos Cimeros. ¡No te lo pierdas!
 Retwitteado por Plataforma de Gredos
 Abrir

 **Plataforma de Gredos** @PdeGredos_cpt 6 jul
 Llega el fin de semana y ¿qué mejor que una escapadita rural? Aquí os dejo una ruta con final en la Plataforma de Gredos #turismo #Gredos
 Abrir





Escuela Alpina

@EAlpina_cpt

Si eres aventurero y te gusta la naturaleza y todo lo relacionado con la montaña, desde #Gredos este es tu perfil de twitter. Aquí te informaremos de todo.

ela Alpina de Gr



4 TWEETS

56 SIGUIENDO

56 SEGUIDORES

Tweet para Escuela Alpina

Tweets >

Siguiendo >

Seguidores >

Favoritos >

Listas >

Similar a Escuela Alpina >

 casa rural la araña @casa_arana
Seguir

Tweets



Escuela Alpina @EAlpina_cpt

Llega el puente del Pilar, ¿te piensas quedar en casa aburrido? ¡Actívate y sé un aventurero! #gredos #alpinismo

Abrir



Escuela Alpina @EAlpina_cpt

@patrimonionat gracias a ti por mencionarme, nos leemos. Sa

Ver conversación



Escuela Alpina @EAlpina_cpt

¿No crees que este es el mejor momento para empezar con una nueva aventura? #Gredos es el mejor paisaje para ello. Con

Abrir



Escuela Alpina @EAlpina_cpt

¿Quieres experimentar nuevas sensaciones? Este es tu sitio.



Hoyos del Espino

- Patrimonio cultural I
- **Patrimonio cultural II**
- Recursos naturales

En Hoyos del Espino nos encontramos con un importante patrimonio natural y cultural. A la salida del municipio se puede visitar la Casa del Parque que sirve de centro de interpretación de la Sierra de Gredos.

[Inicio](#) [Patrimonio cultural II](#) [Casa del Parque](#)

Fotos 360° de la zona

1. Santuario Ntra Sra del Espino
2. Lateral
3. Vista trasera
4. Entorno
- 5. Casa del Parque**
6. Vista lateral
7. Paneles informativos
8. Biblioteca
9. Exposición
10. Camping
11. Área recreativa "Puente del Duque"

+ Información

Haga click para ampliar la información sobre la zona que esta visualizando en este momento.



◀ Casa del Parque ▶



Bohoyo

[Inicio](#) [Patrimonio cultural I](#) [Calle Mayor](#)

- **Patrimonio cultural I**
- Patrimonio cultural II
- Recursos naturales

El municipio del Bohoyo se ubica en la vertiente Norte de la Sierra de Gredos. Su localización a los pies de la montaña y dentro del Parque Regional Sierra de Gredos, unido a su interesante patrimonio histórico-cultural, dan lugar a una tranquila población de singular belleza.

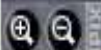

◀ Calle Mayor ▶

Fotos 360° de la zona

1. Ayuntamiento
- 2. Calle Mayor**
3. Callejón
4. Hotel Real Bohoyo
5. Hotel Real Bohoyo
6. Entrada al parking
7. Ermita de San Ángel
8. Ermita y parque
9. Parte trasera
10. Casa típica

+ Información

Haga click para ampliar la información sobre la zona que esta visualizando en este momento.

PRODUCTOS TURÍSTICOS

1.

- ESTUDIO DE MERCADO E INVENTARIADO
- DAFO, WEB Y PROGRAMA DE MEJORAS

2.

- CREACIÓN DE PRODUCTOS TURÍSTICOS
- PROMOCIÓN Y COMERCIALIZACIÓN

3.

- PAQUETES TURÍSTICOS
- INCREMENTO DEL GASTO MEDIO

PRODUCTOS TURÍSTICOS

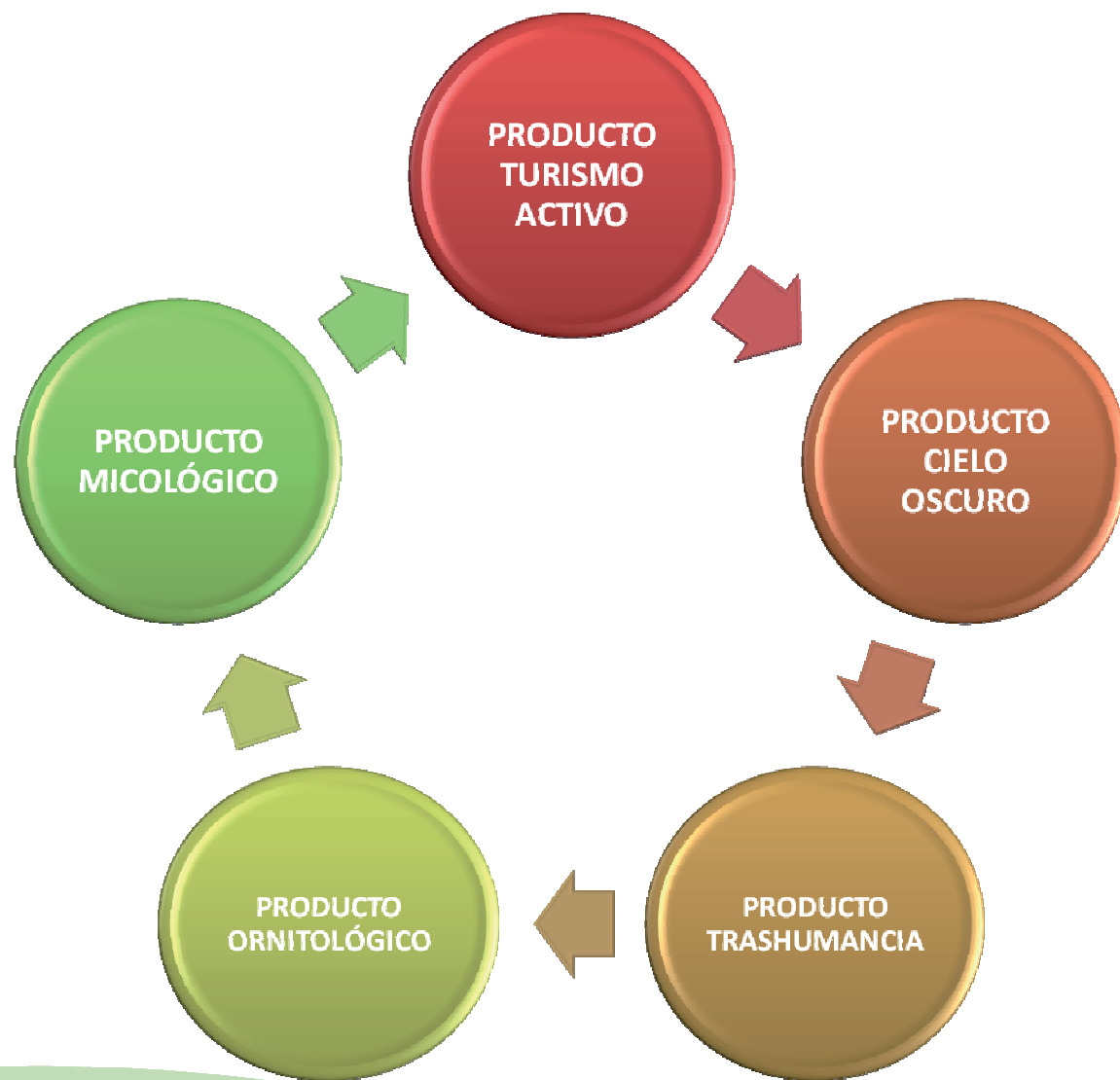

MESAS DE TRABAJO

1

ESPECIALISTAS
LOCALES

2

DIRECTOR DE
PROYECTO

3

PCTA

4

ASOCIACIONES Y
EMPRESARIOS
LOCALES

5

EMPRESA
ESPECIALIZADA

6

OTROS



infoplan@diputacionavila.es

TRASHUMANCIA



COLABORACIÓN RAZA AVILEÑA

REUNIONES ALCALDES LOCALES

PRESUPUESTO: 20,000€



OBJETIVOS DE LA ACCIÓN

Determinar los principales recursos e itinerarios relacionados con la trashumancia

Realización de plan de actuaciones para su puesta en valor

Definir la estrategia de producción

Definir la estrategia de comunicación

Desarrollar acciones de animación y puesta en marcha

ACCIONES EN MARCHA

Recopilación de información

- Bibliografía
- Cartografía de vías pecuarias y situación de catalogación de las mismas
- Trabajo de campo

Localización y revisión de recorridos y recursos

- Preparación de un GIS con la información recopilada

Entrevistas con agentes

- Reuniones personales con alcaldes, ganaderos, asociaciones y otros agentes locales.
- Reunión con la Dirección del Parque
- Entrevistas con responsables de organismos nacionales

ACCIONES EN MARCHA

Elaboración de manual de la trashumancia como recurso

- Elaboración de textos
- Premaqueta
- Preparación de edición

Colaboración en la participación de Gredos en la fiesta de la Trashumancia de Madrid

- Reuniones con agentes implicados
- Conversaciones con el Ministerio de Agricultura (organismo organizador)
- Elaboración de un folleto específico para su reparto durante el acto (4000 ejemplares)
- Elaboración de reportaje gráfico para disponer de material para la promoción en redes sociales
- Preparación de información para redes sociales

Definición de estrategias

- Definición de producto y estrategia de producción
- Definición de estrategias de comunicación

Realización del plan de actuaciones

Teléfonos de información turística

Arenas de San Pedro 920 372 368
Barco de Avila 920 340 888
Candeleda 920 380 829
Guisando 920 374 001
Hoyos del Espino 920 349 035
Navaluenga 646 801 743
Navarredonda de Gredos 920 345 252
El Tiemblo 918 625 002

Casa del Parque de Gredos 920 349 204
Casa del Parque Valle de Iruelas 918 625 059

www.turismoavila.com

www.diputacionavila.es



El Plan de Competitividad Turística Gredos-Iruelas 2010-2014 trabaja en el desarrollo de la trashumancia como producto turístico, colaborando activamente en la puesta en valor del Centro de Interpretación de la trashumancia de Navalonguilla, la creación de rutas, la recuperación de antiguos cordales o acciones de marketing y promoción.

Gredos y la trashumancia





La trashumancia

Es una práctica ganadera milenaria que consiste en el desplazamiento de los rebaños entre zonas alejadas siguiendo los ritmos estacionales buscando en cada momento los mejores pastos.

Así el ganado pasa el verano en las zonas de montaña, trasladándose en el invierno a los pastos del sur de la Península.

La Mesta fue la asociación que durante más de seis siglos organizó a los ganaderos trashumantes. A lo largo de este periodo serían las ovejas merinas el ganado trashumante mayoritario.

Este sistema permite que el ganado se alimente durante todo el año con pasto natural en régimen extensivo. Esta forma de explotación respetuosa con el entorno demuestra que las prácticas tradicionales son un modelo sostenible para la gestión del medio rural.

Además de contribuir a la conservación del medio ambiente, la trashumancia ha dado origen a un importante patrimonio cultural material e inmaterial que ha sobrevivido hasta nuestros días.

Los desplazamientos de los rebaños se han realizado tradicionalmente a pie, aunque hoy en día son muchos los que utilizan camiones. Para los viajes a pie se fue trazando una densa red viaria específica que recorre toda España; son las cañadas, los cordeles y las veredas. Más de 125.000 kilómetros de caminos ganaderos que constituyen un valioso patrimonio público.

Las cañadas son también un excelente recurso para poder recorrer y descubrir los territorios donde la trashumancia fue la actividad principal y muy especialmente como en el caso de Gredos, donde todavía es práctica habitual.

Ávila, Gredos y la Trashumancia

La trashumancia en la Sierra de Gredos está íntimamente relacionada con la raza avileña-negra ibérica, una raza autóctona perfectamente adaptada a este tipo de manejo ganadero.

En la actualidad todavía 40.000 vacas realizan cada año su viaje de cambio de pastizal. La marcha de los rebaños trashumantes a lo largo de las cañadas es un espectáculo real y auténtico.

Tener la oportunidad de acompañar un rebaño trashumante es una experiencia única, una forma diferente de descubrir la cultura tradicional y disfrutar de la naturaleza.



La Carne de Ávila

La carne de Ávila presenta consistencia firme al tacto, ligeramente húmeda y textura fina. Es de una elevada apreciación global por su ternura, intensidad y calidad del sabor. No en vano es la Primera Denominación de Carne Fresca Amparada en España.

Hoy es posible disfrutar de esta carne en cualquier punto de España gracias al sistema de distribución garantizada a domicilio.

www.carnedeavila.org

CENTRO TEMÁTICO DE LA TRASHUMANCIA

DIVISIÓN PROYECTO EN 3º FASES

2012- SALA CENTRAL

VITRINAS, FOTOGRAFÍAS, USOS TRADICIONALES Y MATERIAL INTERACTIVO

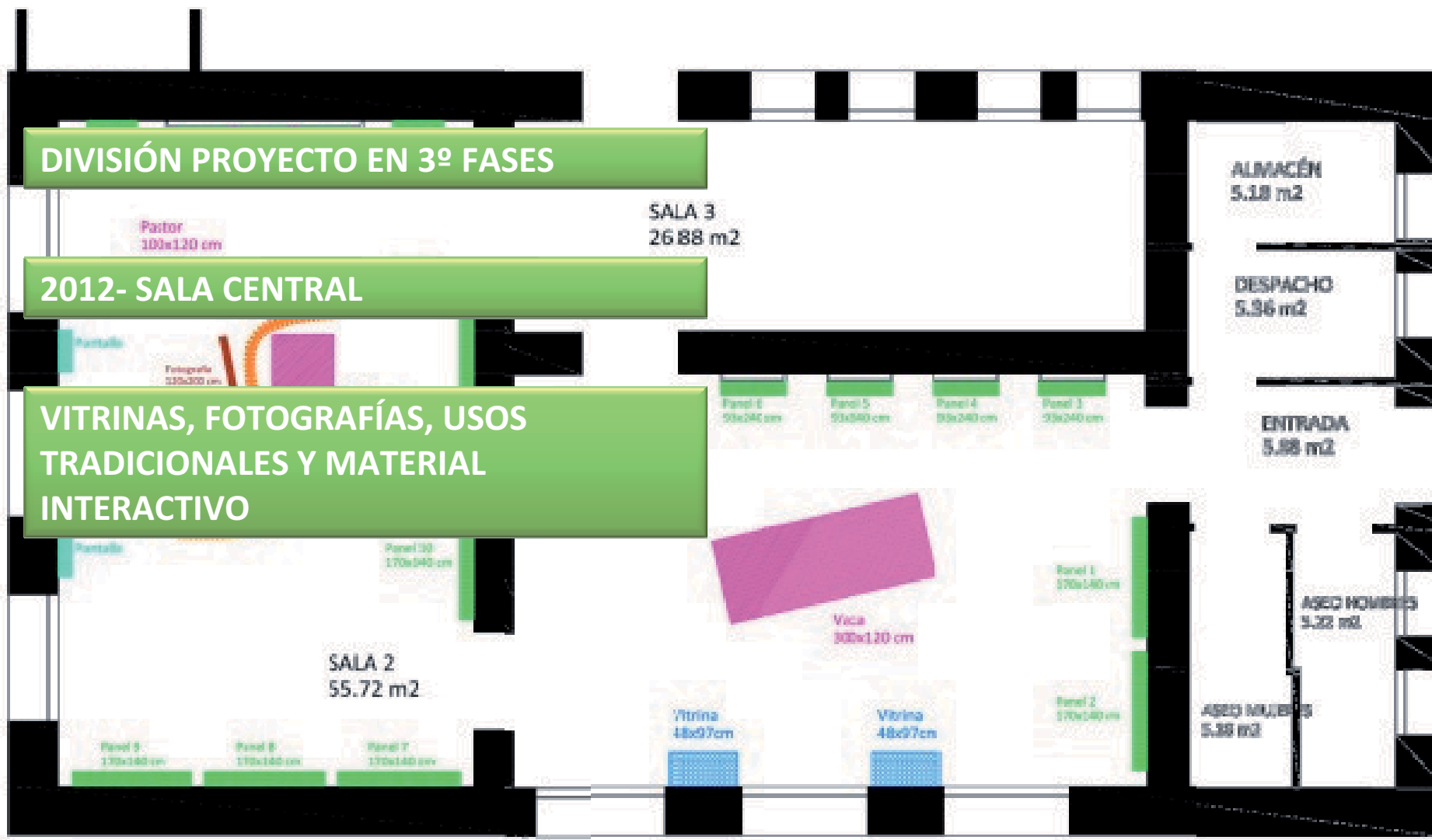

PLAN DE MARKETING

PRESUPUESTO APROXIMADO DE 300,000€

ELABORACIÓN Y EJECUCIÓN CONJUNTA DEL PLAN

ESTRATEGIA DE PROMOCIÓN DE DESTINO Y PRODUCTOS

CANALES ESPECÍFICOS, NO RADIO, TV.

IMPORTANCIA DE MARKETING ONLINE

A VUELTAS CON GREDOS

1

**PROYECTO TURISMO
ACTIVO**

2

**CIRCUITO POR
GREDOS**

3

**BTT, TURISMO
ECUESTRE,
SENDERISMO Y
OTRAS
MODALIDADES**

4

**PROYECTO
DIVIDIDO EN 3º
FASES**

5

**IMPLICACIÓN Y
COLABORACIÓN
PARQUE REGIONAL
DE GREDOS**

6

**PRESUPUESTO
APROXIMADO DE
200,000€**





PROYECT PRESERVE Meeting of Ávila

Ávila, del 31 Mayo al 3 Junio de 2010



THE EUROPEAN CHARTER FOR SUSTAINABLE TOURISM AND THE "Q" OF QUALITY IN PROTECTED AREAS OF AVILA. CASTILLA Y LEON (SPAIN)

D. Nicolás González Sánchez
Director Conservador
del Parque Regional de la Sierra de Gredos
Delegación Territorial Junta Castilla y León en Ávila





Turismo sostenible en Red Natura 2000. Plan estratégico para el Turismo Activo en el Parque Regional de la Sierra de Gredos.

Sofia, abril 2010

Nicolás González Sánchez

Director Conservador del Parque Regional de la Sierra de Gredos.

Invierno

Primavera

360 °

Otoño

Verano

365 días





Esfuerzo personal



Empresas "hacer equipo"

A scenic photograph of a sunset over a mountain range. The sun is low on the horizon, casting a warm, golden glow across the sky and the silhouetted mountains. The foreground is dark, with the silhouettes of trees and bushes.

Muchas gracias



gonsannc@jcyl.es

