

# CARTA EUROPEA DE TURISMO SOSTENIBLE PARQUE REGIONAL DE SIERRA ESPUÑA Y SU ENTORNO

*II Seminario Permanente de la CETS. 19-21 de junio 2013*



Parque Regional  
**Sierra Espuña**



*Carta Europea de Turismo Sostenible  
Parque Regional de Sierra Espuña y su entorno*

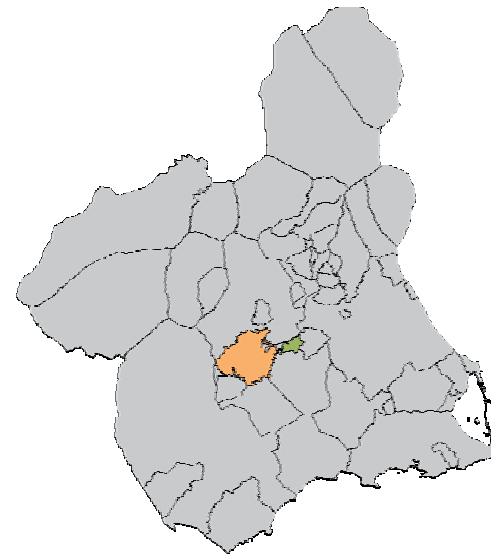
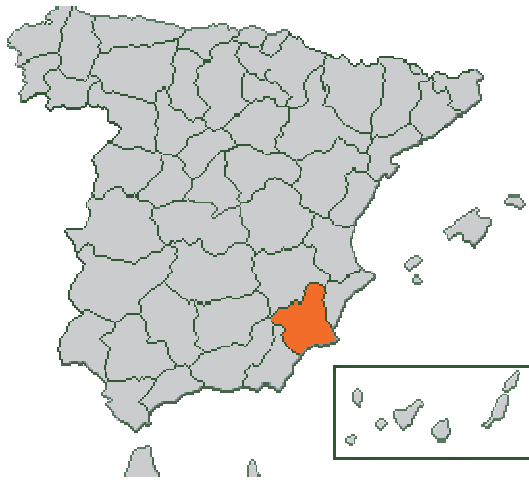

*Carta Europea de Turismo Sostenible  
Parque Regional de Sierra Espuña y su entorno*

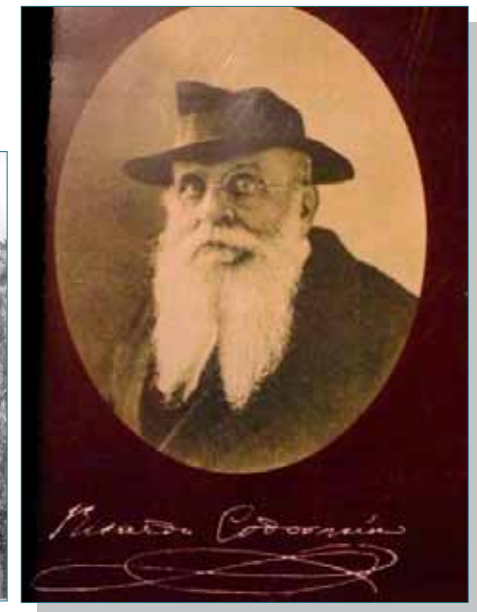
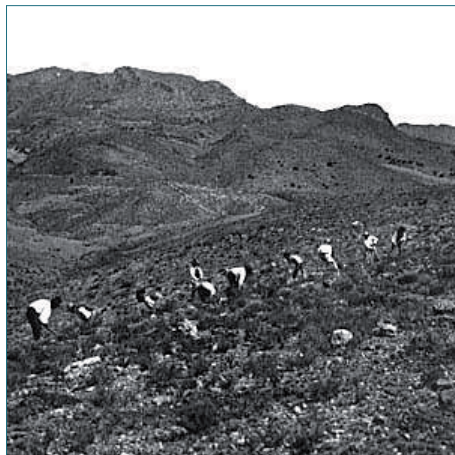

*Carta Europea de Turismo Sostenible  
Parque Regional de Sierra Espuña y su entorno*

**Masas de Pino carrasco de repoblación, Pino laricio y Pino ródano.**

**Más del 40% de las especies vegetales existentes en la Región.**



(L.I.C.)



**12 Hábitats de Interés Comunitario**

**3 Hábitats de Interés Prioritario**



*Carta Europea de Turismo Sostenible  
Parque Regional de Sierra Espuña y su entorno*



**ZEPA**



*Carta Europea de Turismo Sostenible  
Parque Regional de Sierra Espuña y su entorno*



# Carta Europea de Turismo Sostenible Parque Regional de Sierra Espuña y su entorno

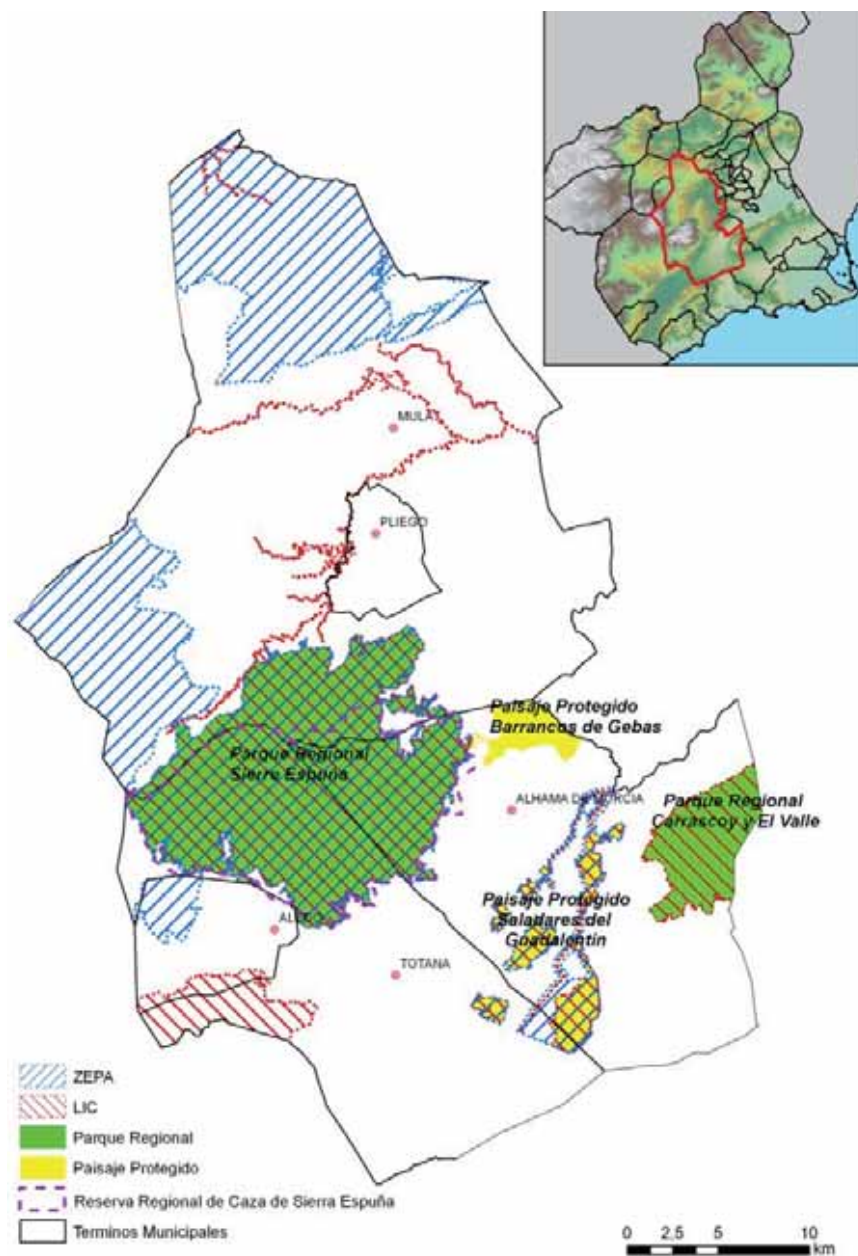

*Carta Europea de Turismo Sostenible  
Parque Regional de Sierra Espuña y su entorno*

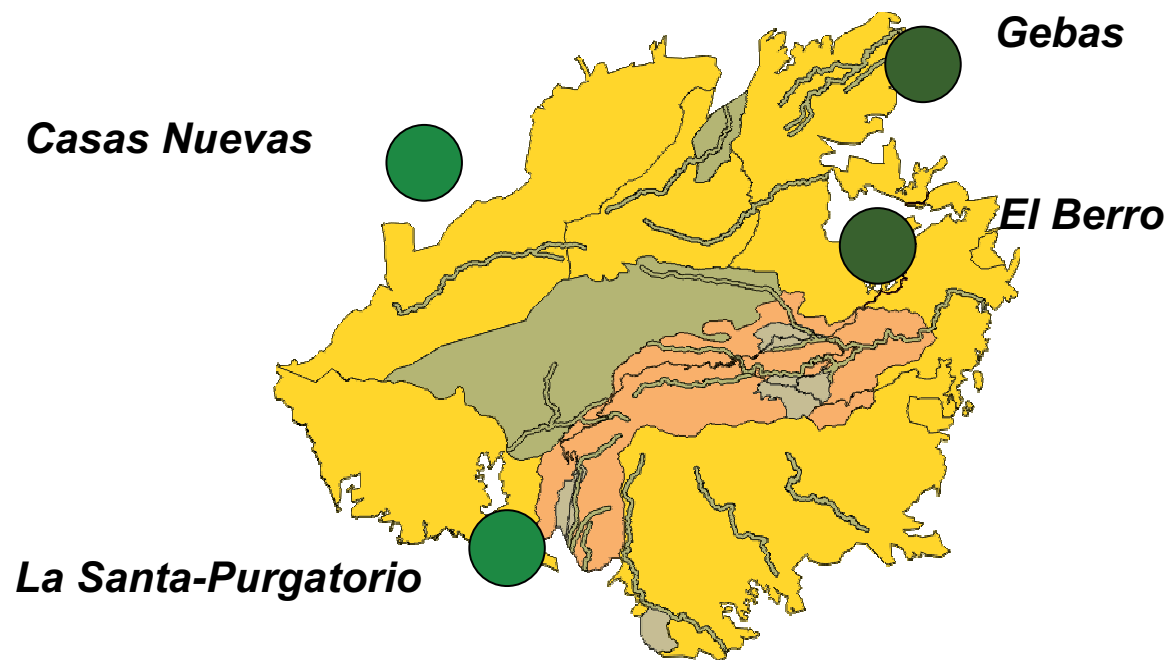



## La CETS en Sierra Espuña y su entorno: un proceso marcado por la participación.

- ❑ **Enero 2010** – Decisión del Parque Regional de iniciar el proceso.
- ❑ **Febrero 2010** – Recopilación y análisis de documentación. Contactos iniciales entre la Administración Ambiental y Turística.
- ❑ **Abril/mayo 2010** – Sesiones informativas con agentes:



## La CETS en Sierra Espuña y su entorno: un proceso marcado por la participación.

- ❑ **24 junio 2010** – Constitución del Foro de Seguimiento de la CETS



- ❑ **Julio / noviembre 2010**: Entrevistas a agentes y elaboración del Diagnóstico.
- ❑ **14 diciembre 2010**: I Jornadas Validación CETS

**Carta Europea de Turismo Sostenible  
Parque Regional de Sierra Espuña y su entorno**

<b>FORO DE SEGUIMIENTO CETS CARTA EUROPEA DE TURISMO SOSTENIBLE. PARQUE REGIONAL DE SIERRA ESPUÑA Y SU ENTORNO. Junio 2013</b>	
Parque Regional de Sierra Espuña	
Dirección General de Medio Ambiente	
Dirección General de Turismo	
Mancomunidad Turística de Sierra Espuña	
Ayuntamiento de Aledo	
Ayuntamiento de Alhama de Murcia	
Ayuntamiento de Mula	
Ayuntamiento de Pliego	
Ayuntamiento de Totana	
Integral, Sociedad para el Desarrollo Rural	Están representadas diversas organizaciones: FECOAM, ASAJA, UPA, COAG-IR, NORATUR, CCOO, UGT,... Cuenta además con un representante de Medio Ambiente y Comercio
Asociación MELES	Asociación Conservacionista

**Carta Europea de Turismo Sostenible  
Parque Regional de Sierra Espuña y su entorno**

Asociación Espuña Turística (14 empresarios)
Asociación Murcia Activa (4 empresarios turismo activo)
12 Empresarios Turísticos a nivel individual
Colegio Oficial de Biólogos de de Murcia
Asociación de Vecinos de Gebas
Asociación de Vecinos de El Berro
Asociación de Vecinos Santa Leocadia-Totana
Asociación de Mujeres El Abedul (El Berro)
Grupo Scout Valle de Leyva (Alhama)
Federación de Espeleología de la Región de Murcia

*Carta Europea de Turismo Sostenible  
Parque Regional de Sierra Espuña y su entorno*



**Septiembre 2011 Jornadas CETS Sierra Mágina**

## *Carta Europea de Turismo Sostenible Parque Regional de Sierra Espuña y su entorno*

- **17 Enero 2012:** II Jornada de Validación de la CETS del Parque Regional y su entorno: Validación de la Estrategia y Plan de Acción.



## *Carta Europea de Turismo Sostenible Parque Regional de Sierra Espuña y su entorno*

- ❑ **21 Febrero 2012:** Creación de la Comisión Técnica de Seguimiento de la Carta

Está formada por las siguientes entidades:

- ❑ Dirección General de Medio Ambiente
- ❑ Dirección General de Turismo
- ❑ Mancomunidad Turística de Sierra Espuña
- ❑ Integral, sociedad para el Desarrollo Rural
- ❑ Asociación de empresarios turísticos Espuña Turística
- ❑ Asociación conservacionista Meles



## *Carta Europea de Turismo Sostenible Parque Regional de Sierra Espuña y su entorno*

- ❑ **31 Enero 2012:** Envío Dossier de Candidatura a la Federación Europarc.
- ❑ **Febrero 2012:** Asignación de Auditor.
- ❑ **6 y 7 de junio 2012:** Visita de Verificación.





# Carta Europea de Turismo Sostenible Parque Regional de Sierra Espuña y su entorno

□ **Agosto 2012:** Concesión acreditación Carta Europea de Turismo Sostenible al Parque Regional de Sierra Espuña y su entorno



**LOS PARQUES REGIONALES SE ACERCAN A TI**

**Parque Regional Sierra Espuña**

**EUROPARC FEDERATION**

**EL PARQUE REGIONAL DE SIERRA ESPUÑA Y SU ENTORNO CONSIGUEN LA ACREDITACIÓN DE LA CARTA EUROPEA DE TURISMO SOSTENIBLE (CETS)**

*El Parque Regional de Sierra Espuña y su entorno, es el primer parque regional con el certificado de Carta Europea de Turismo Sostenible (CETS) para el periodo 2012-2017.*

**laverdad.es**

**Mucho aire puro**

Estos ríos con los porfiados de la vida por el parque natural de Sierra Espuña, que obtiene el certificado de turismo sostenible.

El título a obtener y que tanto lo invita y la fama, Sierra Espuña en su destino. **El primer parque regional de España con el certificado de Turismo Sostenible.** El primer parque natural (17.000 hectáreas, Servicio de Turismo) cuenta con todos los recursos para disfrutar de la naturaleza en familia. Y con acceso directo desde la autovía del Mediterráneo. Desde Murcia, se entra a Albarracín por la antigua carretera nacional, en la cuarta giratoria, todas adelantadas con convenientes indicaciones de los señores locales y Pajar Luaces, Abad, Francisco Almagro y Fernando de Torres, un cartel marca la salida hacia el centro de la localidad. Hay que abandonar el núcleo urbano (a un lado el Ayuntamiento) y al otro el parque de La Caballera y seguir la carretera que conduce a Hielo y Mola, para desviarse a la izquierda al lugar a Los Molinos, un paraje con un claro de árboles que marca el centro del valle del río de los molinos. Ya desde aquí se puede ir a la izquierda o a la derecha hacia el centro de visitantes. Hay que seguir la pista de tierra de un río que cruza el río de los molinos.

**ESPUÑA ECOTURÍSTICA**

**Verterías**

**Hernán Pérez**

El ecoturismo es turismo verde, sostenible, o como ustedes quieran. Siempre, es tanto una realidad como una clara opción de futuro para cualquier sector en el que los clientes buscan cada vez más sostenibilidad, calidad y diferenciación. Primero, por ejemplo, en la participación que en los últimos días de cada día se ve en los últimos días de cada día de los clientes en la recuperación de pequeños pueblos o áreas abandonadas de los circuitos turísticos turísticos, siempre sostenibles, sin duda las sostenibilidades de calidad, sostenibilidad y gestión al territorio. Hoy a lo largo de cada vez más tiempo, y en desarrollo, tanto para el turismo nacional como internacional, va a ser cada vez más importante el sector para turistas que no tienen a estos efectos la fuerza de atracción en los procedimientos de los turistas sostenibles.

El ecoturismo es turismo verde, sostenible, o como ustedes quieran. Siempre, es tanto una realidad como una clara opción de futuro para cualquier sector en el que los clientes buscan cada vez más sostenibilidad, calidad y diferenciación. Primero, por ejemplo, en la participación que en los últimos días de cada día se ve en los últimos días de cada día de los clientes en la recuperación de pequeños pueblos o áreas abandonadas de los circuitos turísticos turísticos, siempre sostenibles, sin duda las sostenibilidades de calidad, sostenibilidad y gestión al territorio.

**Noticias**

**El ecoturismo se abre paso en Sierra Espuña**

El parque regional gana la Carta Europea de Turismo Sostenible. Así se abre una ventana social y económica a través de la gestión del medio ambiente.

El primer parque regional gana la Carta Europea de Turismo Sostenible. Así se abre una ventana social y económica a través de la gestión del medio ambiente. De acuerdo a la gestión turística de calidad. Este es el primer que se abre a través de la gestión del medio ambiente. El primer parque regional gana la Carta Europea de Turismo Sostenible. Así se abre una ventana social y económica a través de la gestión del medio ambiente. De acuerdo a la gestión turística de calidad. Este es el primer que se abre a través de la gestión del medio ambiente. El primer parque regional gana la Carta Europea de Turismo Sostenible. Así se abre una ventana social y económica a través de la gestión del medio ambiente.

# Carta Europea de Turismo Sostenible Parque Regional de Sierra Espuña y su entorno

□ **Año 2012:** Desarrollo Plan de Acción de la CETS. Hay que iniciar 37 acciones de la CETS.

Se han iniciado 34 actuaciones del Plan de Acción (91,89 %)



## Carta Europea de Turismo Sostenible Parque Regional de Sierra Espuña y su entorno

□ **Año 2012:** Desarrollo Plan de Acción de la CETS. Hay que iniciar 37 acciones de la CETS.

Se han iniciado 34 actuaciones del Plan de Acción (**91,89 %**)

<b>0 %</b>	9,13,47	<b>(3)</b>
<b>0-25 %</b>	10,23,28,29,30, 42,44,53,60	<b>(9)</b>
<b>25-50 %</b>	20,22,25,32,37, 39,61	<b>(7)</b>
<b>50-75 %</b>	15,18,19,26,27, 43,45,62,63	<b>(9)</b>
<b>75-100 %</b>	1,2,3,4,5,6,7,12, 31	<b>(9)</b>

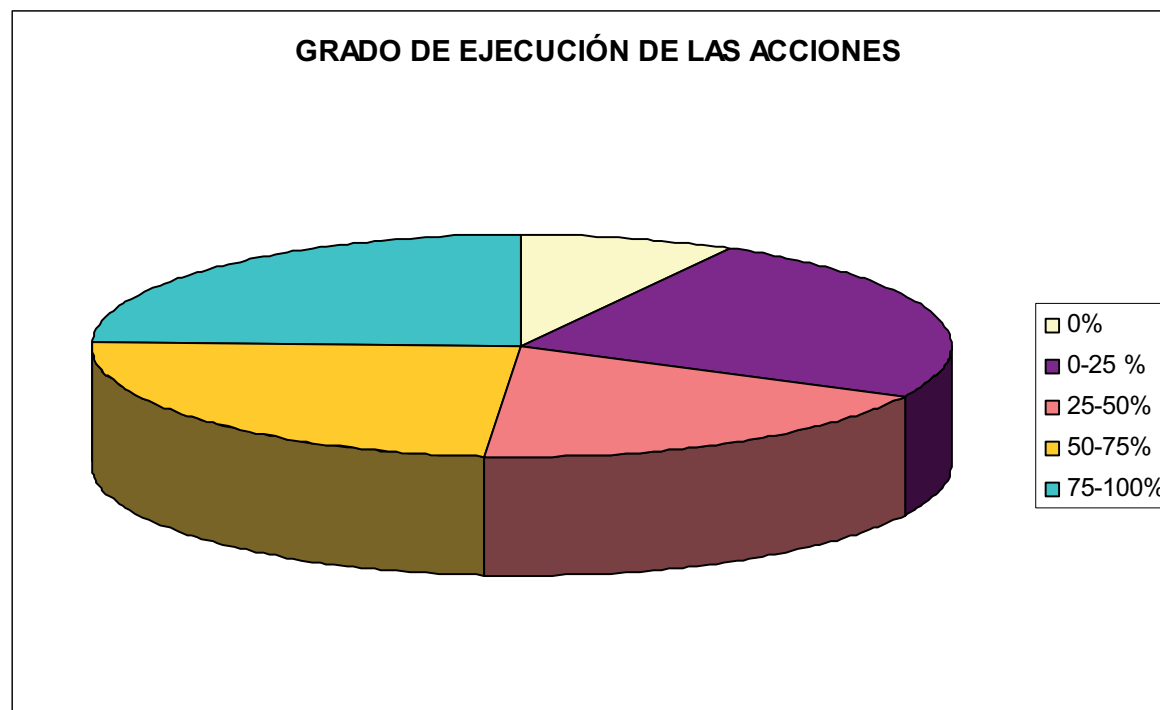

## *Carta Europea de Turismo Sostenible Parque Regional de Sierra Espuña y su entorno*

- ❑ **Enero 2013:** Reunión Foro de Seguimiento de la CETS. Presentación Memoria Anual y Recomendaciones Auditora. Decisión Inicio II Fase
- ❑ **Febrero 2013:** Firma acreditación y compromiso con la CETS y las acciones del Plan de Acción



## *Carta Europea de Turismo Sostenible Parque Regional de Sierra Espuña y su entorno*

□ **Junio 2013:** Jornada de Difusión II Fase Carta Europea

### **ADHESIÓN DE LAS EMPRESAS TURÍSTICAS A LA CARTA EUROPEA DE TURISMO SOSTENIBLE**



*Carta Europea de Turismo Sostenible  
Parque Regional de Sierra Espuña y su entorno*

**Fortalezas/Oportunidades:**

**Aliados: Instituto de Turismo de la Región de Murcia**

**Mancomunidad Turística de Sierra Espuña**

**Crisis: La falta de recursos favorece el trabajo en equipo con objetivos comunes**

**Convencimiento de los técnicos de la Dirección General de Medio Ambiente**

**Proceso de Participación**

**Planificación inicial**

**Trabajo en equipo**

**Trabajar con documentos realistas**

*Carta Europea de Turismo Sostenible  
Parque Regional de Sierra Espuña y su entorno*

**Debilidades/Amenazas:**

- Oposición de un sector de los Propietarios**
  
- Fase I: Cambio de Consejería y Cambio de Corporaciones Municipales (Cambios a nivel político y organizativo)**
  
- Inestabilidad equipo técnico (Crisis)**
  
- Falta de grupos fuertes de desarrollo local en el territorio CETS**
  
- Desconfianza inicial Población y actores del territorio**
  
- Disponibilidad de presupuestos**
  
- Diferente implicación y posibilidades entre los empresarios**

*Carta Europea de Turismo Sostenible  
Parque Regional de Sierra Espuña y su entorno*

***Nuestro agradecimiento a todas las personas y entidades que aportan  
su tiempo, ideas y conocimiento al servicio de esta iniciativa***



**¡¡ MUCHAS GRACIAS!!**

***Cati Carrillo Sánchez  
Dirección General de Medio Ambiente. Región de Murcia***

***cetssierraespuna@carm.es  
cetssierraespuna.com***