

II SEMINARIO PERMANENTE DE LA CARTA EUROPEA DE TURISMO SOSTENIBLE

Valsain (Segovia), 19-21 junio 2013

PARQUE NATURAL SIERRA MARÍA-LOS VÉLEZ (ALMERÍA) Situación CETS I y II Fase

Salvador Parra Gómez



SITUACIÓN FÍSICA



Norte de la provincia de Almería. El Parque ocupa la parte central de la Comarca de Los Vélez. Frontera con Granada y Murcia.

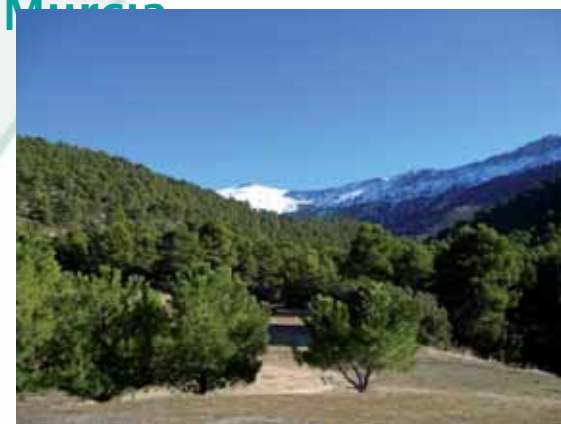

RECURSOS: DATOS REPRESENTATIVOS DEL PARQUE

- 22562 has (20% Comarca=AIS)
- Red Natura 2000, LIC, ZEPA
- 60% montes de titularidad pública
- 85% superficie forestal
- 12 Hábitat interés comunitario (Directiva Hábitat), 3 de ellos prioritarios.
- Elevada riqueza florística (1200 taxones) con endemismos locales (*Centaurea mariana*, *Syderitis stachylloides*)
- Principales formaciones arboladas: pino carrasco y encina
- Fauna: >100 especies de aves catalogadas de "interés especial" (águila real, calzada, buho real y buitre leonado). Mamíferos: gineta, gato montés, zorro. Invertebrados: Lepidópteros, 468 especies (*Parnassius apollo mariae*)
- Comarca Los Vélez: Vélez-Rubio, Vélez-Blanco, María y Chirivel





PATRIMONIO MUNDIAL DE LA UNESCO

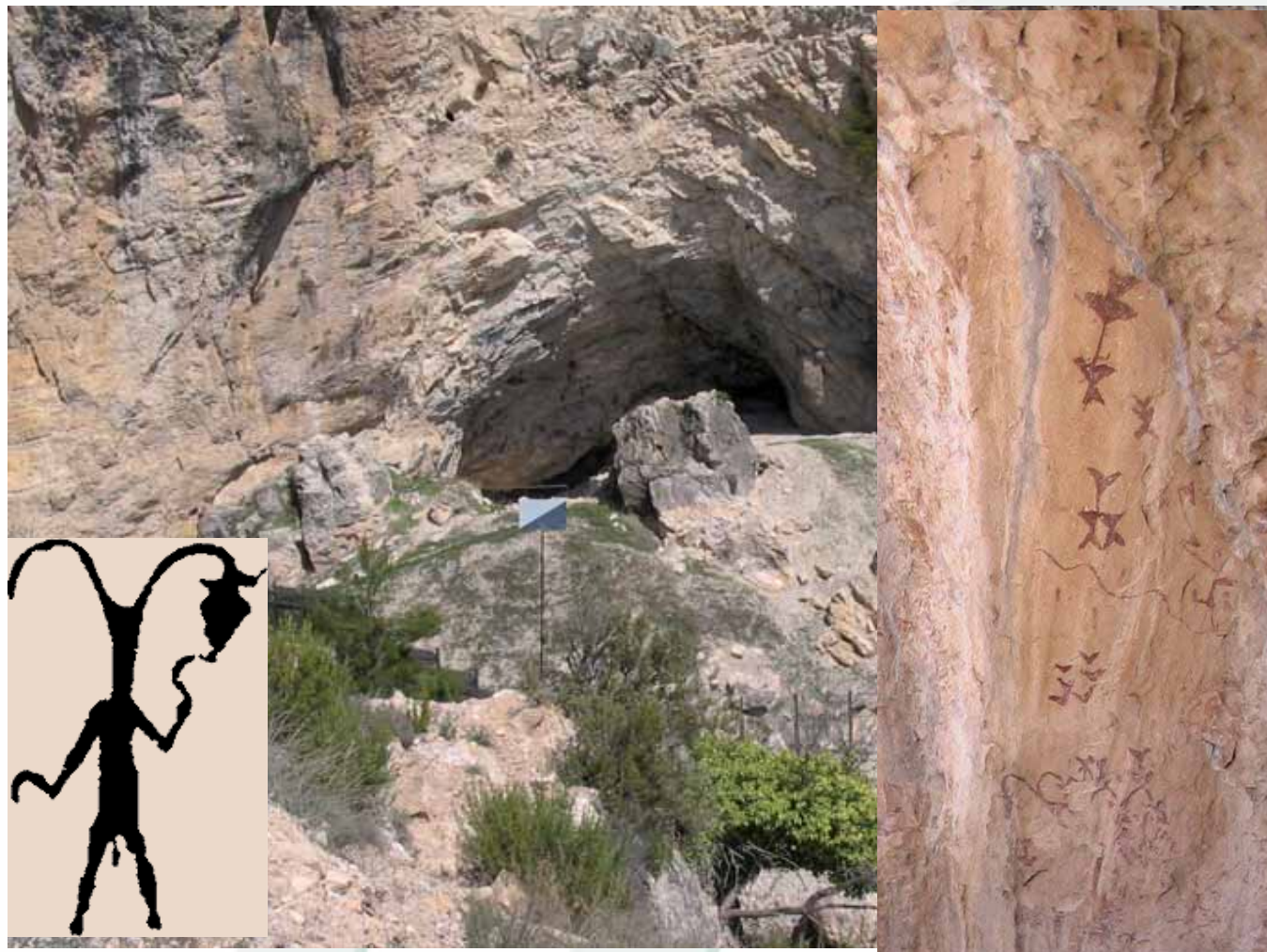

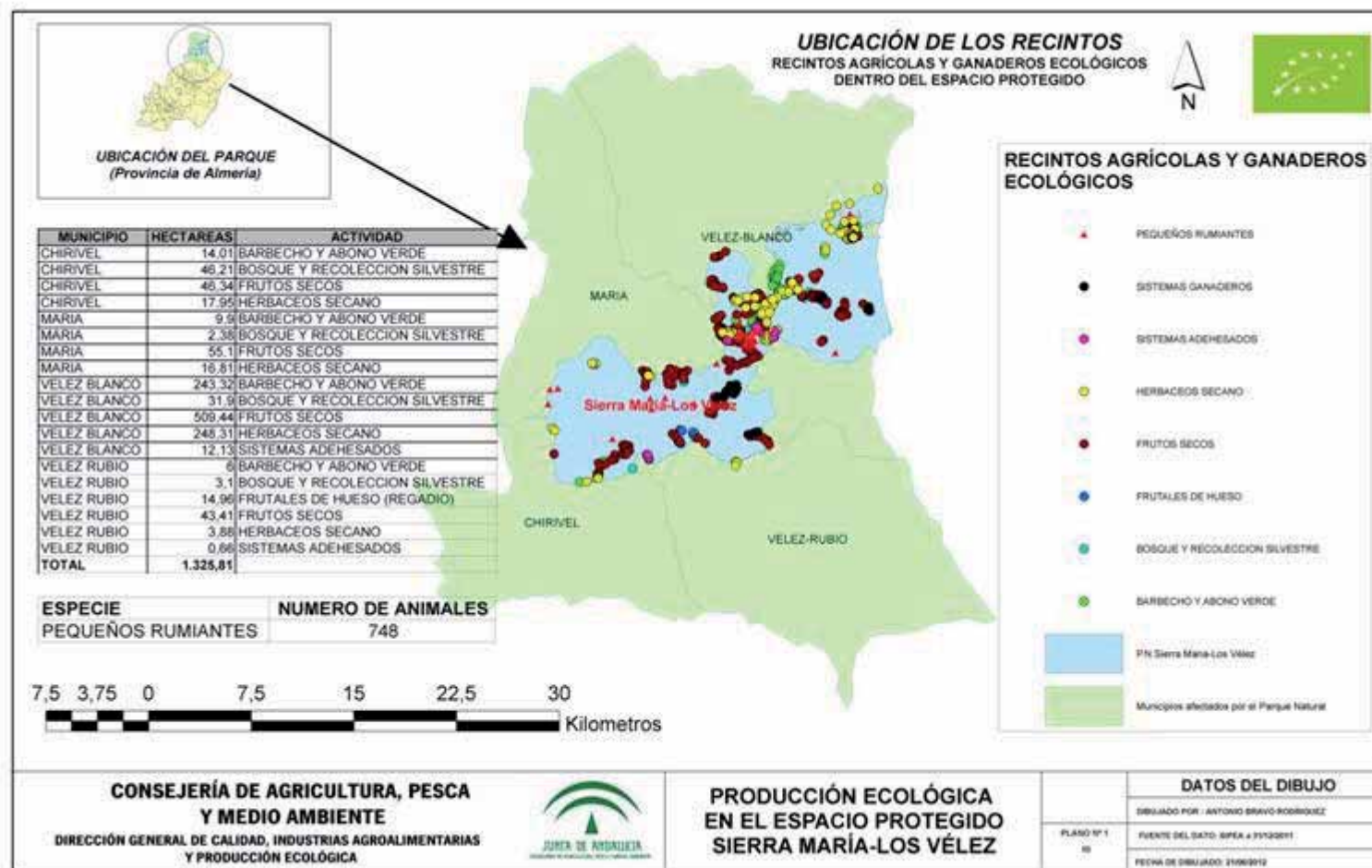

**40% de la superficie agrícola en el interior del PN:
ECOLÓGICO. 10000 cabezas ovino ecológico (cordero
segureño)**

LA CARTA EUROPEA DE TURISMO SOSTENIBLE

LA RENOVACIÓN DE LA CETS

En marzo de 2011 el foro de la CETS acordó por unanimidad renovar la acreditación del PN Sierra María-Los Vélez y comenzaron de nuevos los trabajos para redactar el dossier de renovación



- ✓ Actualización de la diagnosis turística del territorio
- ✓ Definición de una nueva estrategia de turismo sostenible
- ✓ Concreción de un nuevo plan de acción para el periodo 2012-2016



OBJETIVO: Promoción Territorio

Auditoría EUROPARC: Febrero 2012
Renovación: Septiembre 2012



SEGUNDA FASE: Adhesión de las empresas

En 2010 comienza el proceso de implantación de la segunda fase de la CETS previo acuerdo del foro de turismo sostenible. Este proceso se financió a través de la Secretaría de Estado de Turismo.

Jornada de Difusión	8 Julio
Jornada de formación colectiva	21 septiembre
Visitas individualizadas	25-29 octubre
Taller Resolución de Dudas (opcional)	22 noviembre
Asistencia Técnica Colectiva	27 enero
Visitas de verificación	Marzo 2011



SEGUNDA FASE: Adhesión de las empresas

Finalmente, el 28 de abril de 2011 se celebró el acto de entrega de certificados a 8 empresas turísticas en el Parque Natural Sierra María-Los Vélez



CONTINUAMOS TRABAJANDO

Acreditación de empresas como punto de información de la CETS. Se cumplía así un compromiso doble: el adquirido por el Parque Natural Sierra María-Los Vélez en el plan de acción de la CETS y el establecido en el acuerdo de colaboración firmado por las empresas adheridas y la CMA como culminación de la II Fase. Para recibir esta acreditación, las empresas turísticas han realizado **un curso formativo de 30 horas de duración** con contenido teórico y práctico sobre los recursos naturales, etnográficos y culturales de la Comarca de Los Vélez así como la normativa de gestión del Parque y la estructura turística de la Comarca.





“VÍNCULOS” EMPRESAS CETS

- ***Cesiones directas para proyectos relacionados con Equipamientos de Uso Público***
- ***Subvenciones Puntos información***

Ampliación Kiosko-Bar Área Recreativa



Rehabilitación Refugio y Circuito Multiaventura



Punto información





JUNTA DE ANDALUCÍA

CONSEJERÍA DE AGRICULTURA, PESCA Y MEDIO AMBIENTE

Muchas gracias por vuestra atención